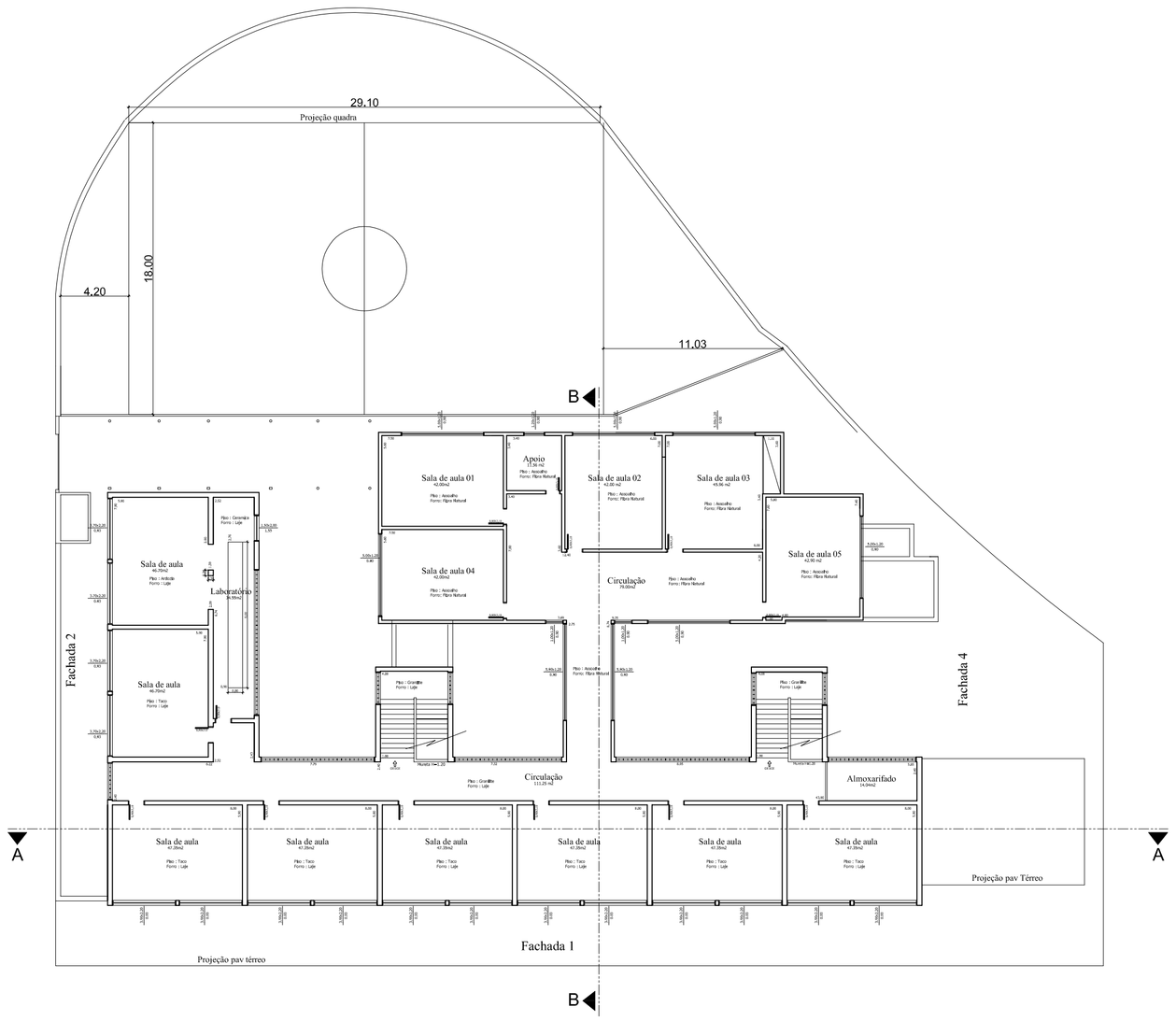

LEVANTAMENTO NO LOCAL - LOCALIZAÇÃO
ESCOLA NICOLA PADULA
escala 1:250

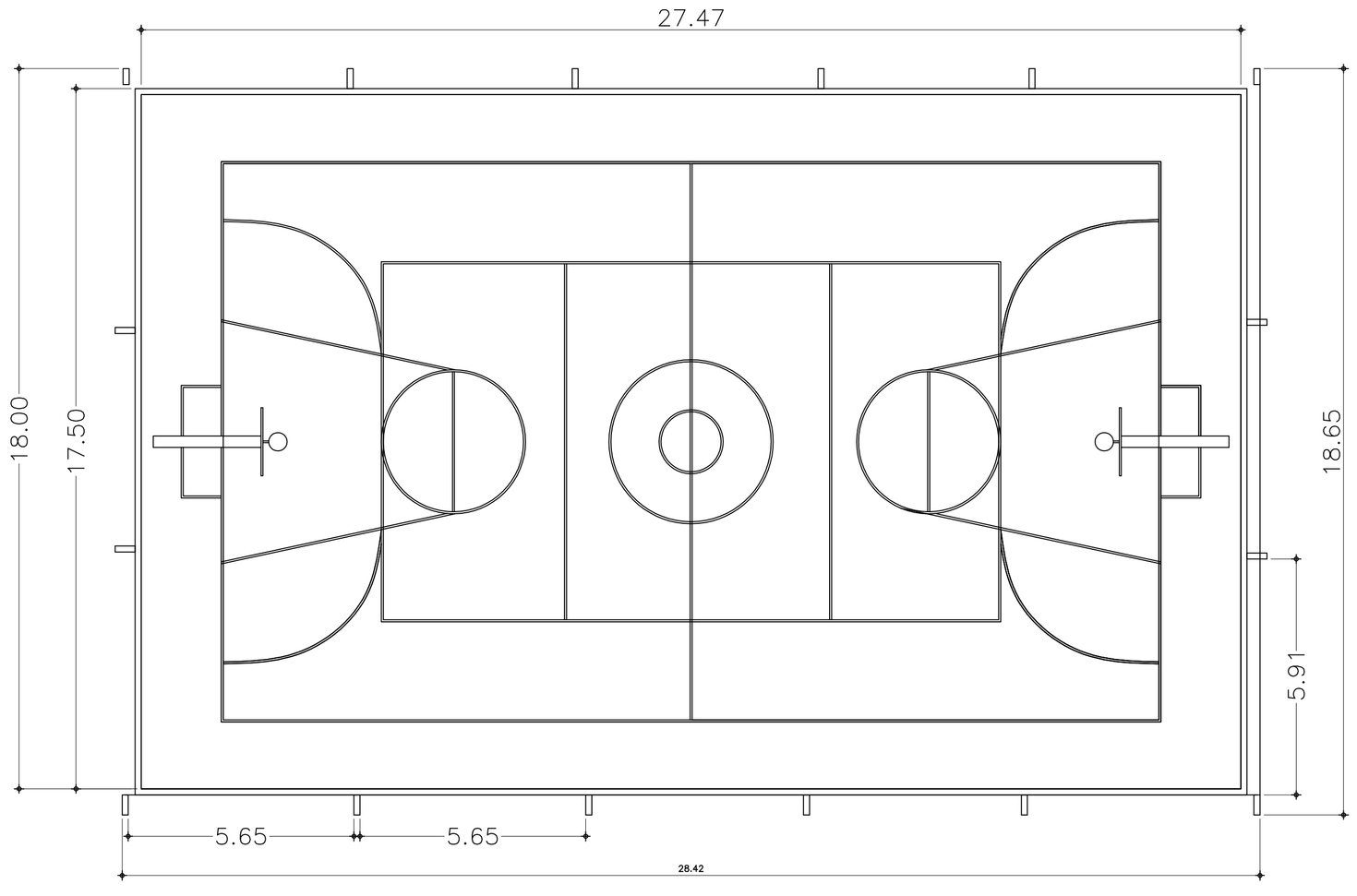

PLANTA PISO - Implantação
escala 1:100

NOTAS
NÃO EXISTE ALAMBRADO
O PISO DA QUADRA ESTÁ EM ESTADO SATISFATÓRIO, NECESSITANDO DE DEMARCAÇÃO DA QUADRA
NÃO EXISTE REFLETORES, SOMENTE 4 POSTES ESTÃO COLOCADOS
OS PILARES PARA COBERTURA DA QUADRA PODEM TRABALHAR PELO LADO EXTERNO DA QUADRA
O TERRENO COM SOLO DE PÉSSIMA QUALIDADE E NÍVEL DO LENÇOL FREÁTICO MUITO ALTO

LEVANTAMENTOS E IMPLANTAÇÃO

FOLHA: 1/2

PROJETO PARA COBERTURA DE QUADRA — ESCOLA NICOLA PADULA

LOCAL: Av. Dr. António Nicola Padula, 128 – Vila Capivari,Campos do Jordão /SP

PROPRIETÁRIO: PREFEITURA DA ESTANCIA DE CAMPOS DO JORDÃO

PROJETO: SECRETARIA DE OBRAS E VIAS PUBLICAS - PMCJ

Prefeito Municipal
Frederico Guidoni Scaranello

Autor do Projeto
Jônatas A. Carvalho
Crea: 5061596181

DATA: 24/09/2018

REVISÕES: