

**INVENTÁRIO DA OFERTA TURÍSTICA
2017**



**PREFEITURA MUNICIPAL DA ESTÂNCIA CLIMÁTICA
DE CAMPOS DO JORDÃO - SP**

Secretaria de Turismo

São Paulo – 2018



REALIZAÇÃO

PREFEITURA DO MUNICÍPIO DE CAMPOS DO JORDÃO

Prefeito

Frederico Guidoni Scaranello

Secretária de Turismo

Maria da Gloria Alvarez Bravin

Secretário de Turismo Adjunto

Andre Luiz Elbis Barbedo

Chefe de divisão de Promoções do Turismo

Lucia Maria Frozino

Chefe de departamento de eventos

Grasiele Aparecida Pereira

CONSELHO MUNICIPAL DE TURISMO

Presidente

Alexandre Gonçalves da Silva

Comissão de Elaboração do Plano Diretor de Turismo 2018-2020

(Decreto nº7880/18)

Marina Sandoval Jacintho - Onde dormir

Juliana da Camara Abitante - Mobilidade

Udo Alexandre Wagner - Atração turística

Sidnei Martin Brain Dib - Agência receptiva

Anderson Cesar Oliveira - Onde comer

Kleber de Oliveira da Silva - Eventos

Maria da Gloria Alvarez Bravin - Poder público

Lélio Gomes - Comércio em geral

Juliana Müller Bastos - Produção associada ao turismo

Tibério Cabral Cordeiro - Comunidade

Sidney Pereira de Siqueira - Guia

Dener Fonseca - Coordenador (ABET)

ABET PROJETOS TURÍSTICOS

Coordenador Geral

Dener Henrique de Queiroz Fonseca

Coordenadora de campo

Kassia Monteiro da Silva

RESPONSÁVEL TÉCNICO

Dener Henrique de Queiroz Fonseca

Sumário

1. INTRODUÇÃO.....	5
2. METODOLOGIA DE INVENTARIAÇÃO TURÍSTICA.....	6
2.1 Objetivo da Pesquisa.....	6
2.2 Descrição da Pesquisa	6
3. INVENTÁRIO DA OFERTA TURÍSTICA.....	7
3.1 Resumo do inventário.....	7
ANEXO – RELATÓRIOS.....	9
Caracterização do Município.....	10
Onde dormir.....	32
Onde comer	273
Atrações turísticas	331
O que fazer.....	409
Espaços de embarque e desembarque.....	476
Instituições influentes	479
Espaços para eventos.....	490
Serviços de apoio ao turista	511

1. INTRODUÇÃO

Com o objetivo de criar o Plano Diretor de Turismo de Campos do Jordão para os próximos 3 (três) anos, pautado na participação popular e comprometido com o princípio da sustentabilidade, 4 (quatro) fases são fundamentais no processo: 1º - Inventário da Oferta Turística; 2º Estudo de Demanda Turística; 3º Diagnóstico da Atividade Turística; E 4º Prognóstico da Atividade Turística.

Nesse documento é apresentado o Inventário da Oferta Turística.

A gestão moderna exige que a tomada de decisão seja feita com o máximo de informações possibilitando que o planejamento seja estrategicamente configurado em um contexto situacional.

Dessa forma, para se desenvolver as potencialidades turísticas de uma cidade é imprescindível que haja planejamento e integração multidisciplinar das políticas locais, o que exige também informações confiáveis como base para análises e decisões acertadas. Assim, o levantamento de informações turísticas e complementares é fundamental para a construção de um pensamento estratégico sobre aquilo que se pretende em relação ao destino.

O inventário consiste em levantar, identificar e registrar os atrativos, serviços e equipamentos turísticos, as estruturas de apoio ao turista, as instâncias de gestão e outras condições gerais que viabilizam a atividade turística, como base de informações para que se planeje e gerencie adequadamente o processo de desenvolvimento. O intuito é permitir que o município saiba o tamanho de sua oferta turística. Com isso, é possível embasar as ações de planejamento, gestão, promoção e incentivo à comercialização do turismo.

2. METODOLOGIA DE INVENTARIAÇÃO TURÍSTICA

2.1 Objetivo da Pesquisa

Inventariar para mensurar a oferta turística do município da Estância Climática de Campos do Jordão.

2.2 Descrição da Pesquisa

As informações foram coletadas do dia 17/11/2017 ao dia 26/02/18.

Os formulários utilizados para coleta de dados são os oferecidos pela Secretaria de Estado de Turismo de São Paulo no ANEXO II da Cartilha de Orientação dos Municípios de Interesse Turístico. Foram realizados alguns ajustes no layout do formulário e no conteúdo, sem excluir campos dos formulários originais.

Os pesquisadores partiram para pesquisas exploratórias em documentos enviados pela prefeitura como inventário da oferta turística de outros anos, estudos turísticos, guias turísticos impressos, mapas municipais, cadastro de contribuintes municipal e pesquisas em sites da internet.

3. INVENTÁRIO DA OFERTA TURÍSTICA

3.1 Resumo do inventário

Tipo	Subtipo	Quantidade inventariada	Contribuintes cadastrados na prefeitura
Onde dormir	Meio de hospedagem	58	228 ¹
Onde comer	Restaurantes	51	131 ²
Onde comer	Bar/cafeteria/lanchonete	5	325 ³
Atração turística	-	35	-
O que fazer	Atividade turística formatada	58	-
O que fazer	Evento programado	4	-
Espaço de embarque e desembarque	Terminal rodoviário	1	-
Instituições influentes	-	9	-
Espaços para eventos	-	15	18 ⁴
Serviço de apoio ao turista	Agencia de viagem e receptivo	4	33 ⁵
Serviço de apoio ao turista	Organizadoras/Promotoras de eventos	2	64 ⁶
Serviço de apoio ao turista	Transportes (linha)	11	-
Serviço de apoio	Transportes	4	29 ⁷

¹ Pousadas acima de 5 unidades de ocupação (122); Hotéis acima de 31 unidades de ocupação (34); Hotéis de 11 a 20 unidades de ocupação (22); Hotéis de 21 a 30 unidades de ocupação (21); Pousadas até 5 unidades de ocupação (16); Hotéis até 10 unidades de ocupação (11); Pensões acima de 5 unidades de ocupação (1); Pensões até 5 unidades de ocupação (1).

² Restaurante (119); Pizzaria (8); Cantina (3); Churrascaria (1)

³ Lanchonete (146); Bar e lanchonete (76); Padaria/confeitaria/panificadora (47); Bar (34); Bar e mercearia (8); Bar noturno/boate ou similares (6); Bar c/bilhar ou qq.outros jogos de mesa (3); Sorveteria (2); Cafeteria / café (1); Doceria (1); Quiosque (1)

⁴ Salão festas, centro conv. quadras esp. ginásio, loc (18)

⁵ Agencia de turismo, passeios, passagens e excurs. (33)

⁶ Serviços de comunicação e eventos (64)

ao turista	(Transportadora)		
Serviço de apoio ao turista	Guia turístico	20	33 ⁸
Serviço de apoio ao turista	Posto de informações Turísticas	2	-
Serviço de apoio ao turista	Financeiro	12	18 ⁹
Serviço de apoio ao turista	Comunicação	2	10 ¹⁰
Serviço de apoio ao turista	Posto de combustível	8	9 ¹¹
Serviço de apoio ao turista	Pronto socorro	1	-
Serviço de apoio ao turista	Venda de medicamentos	8	21 ¹²
Serviço de apoio ao turista	Comércio turístico	30	-
Serviço de apoio ao turista	Estacionamento	5	56 ¹³

⁷ Transporte de passageiros intermunicipal (8); Transporte de passageiros municipal (21)

⁸ Guia de Turismo (33)

⁹ Banco, caixa econômica e demais inst. financeiras (11); Caixa eletrônico de bancos e inst. financ. (4); Casas lotéricas (3)

¹⁰ Coleta, remessa ou entrega correspondência (1); Empresa jornalística/revista/etc (9)

¹¹ Posto de serviços para veículos (posto de gasolina) (9)

¹² Farmácia/Drogaria (21)

¹³ Estacionamento e guarda de veículos (56)

ANEXO – RELATÓRIOS

Caracterização do Município

DADOS BÁSICOS DO MUNICÍPIO	
Nome do Município	Campos do Jordão
Endereço	Av. Januário Miráglia, 806 – Abernécia – Campos do Jordão - SP
CEP	12460-000
Prefeito	Frederico Guidoni Scaranello
Partido	PSDB
Telefone	(12) 3668 5550
Email	turismo@camposdojordao.sp.gov.br
Site Oficial	http://camposdojordao.sp.gov.br

Município Turístico	Sim – Estância Turística
---------------------	--------------------------

Breve histórico	<p>Em 20 de setembro de 1790, Inácio Caetano Vieira de Carvalho instalou, no alto da Serra da Mantiqueira, a Fazenda Bonsucesso. Desde então, passou a ser hostilizado pelo vizinho João Costa Manso por problemas com os limites da fazenda. Essa briga iniciou uma luta aberta entre paulistas e mineiros que só terminou em 1823, quando morreram Vieira de Carvalho e Costa Manso. Os Vieira de Carvalho venderam a Fazenda Bonsucesso ao brigadeiro Jordão, que mudou o nome da fazenda para Natal, mas ficou conhecida como os “Campos do Jordão”. Em 1874, Mateus da Costa Pinto, considerado seu fundador, adquiriu uma gleba da Fazenda Natal e montou a Pensão São Mateus para tísicos, criando condições para a formação do</p>
-----------------	--

	<p>povoado que recebeu o nome de vila de São Mateus de Imbiri, devido à proximidade com o Ribeirão Imbiri. Em 2 de fevereiro de 1879, iniciou-se a construção da capela Nossa Senhora da Conceição dos Campos do Jordão, onde antes havia a capelinha de São Mateus. Em 1891, o Dr. Domingos José Jaguaribe comprou todas as terras de Mateus Pinto, e instalou-se na vila de São Mateus, que em sua homenagem passou a se chamar Jaguaribe.</p> <p>A povoação se desenvolveu, tornando-se distrito do município de São Bento do Sapucaí em 29 de outubro de 1915, com o nome de Campos do Jordão. Nessa mesma época, iniciaram-se as construções da Vila Abernédia, onde se localizavam os sanatórios para doentes dos pulmões e, em 1920, da Vila Emílio Ribas. O fato de ter se tornado um local para tratamento de saúde concorreu para a criação da prefeitura sanitária em 1º de outubro de 1926, mantida até 21 de janeiro de 1931. Conquistou autonomia político-administrativa em 19 de junho de 1934. A denominação do município, em homenagem ao brigadeiro Jordão, parece ter seguido um costume da época de se ligar à propriedade o nome do proprietário.</p> <p>Fonte: http://www.perfil.seade.gov.br/historico/hist_97.pdf</p>
--	---

Área*:	290,52 km² (2018)
Densidade demográfica*	170,96 Habitantes/Km² (2018)
Grau de	99,38% (2018)

urbanização*	
IDHM (Índice de Desenvolvimento Humano Municipal)*	0,749 (2010)
Abastecimento de Água*	89,95% (2010)
Coleta de Lixo*	99,35% (2010)
Esgoto Sanitário*	77,98% (2010)
População*	49.666 (2018)
Localização	-22.741753, -45.594940 (Sede do Poder Executivo)
Municípios limítrofes	Piranguçu (MG), Wenceslau Braz (MG), Guaratinguetá (SP), Pindamonhangaba (SP), Santo Antônio do Pinhal (SP) e São Bento do Sapucaí (SP).
Clima	Tropical de altitude (Cwb)
PIB (em mil reais correntes)*	1.093.066,91 (2015)

*Dados disponíveis na Fundação SEADE (<http://www.seade.gov.br/>)

ACESSO	
Principais distâncias	
Origem	Distância
São José dos Campos	84 km
São Paulo	181 km
Rio de Janeiro	337 Km
Belo Horizonte	485 Km
Principais vias de acesso rodoviário	Rod. Floriano Rodrigues Pinheiro (SP-123); Rod. Monteiro Lobato (SP-050); Est. da Campista (BR-383).

ESTRUTURAS DE APOIO		
Tipo	Possui? (sim ou não)	Quantidade
Delegacia de Polícia	Sim	01
Batalhão Policia Militar	Sim	01
Corpo de Bombeiros	Sim	01
Guarda Municipal	Sim	01
Pronto Socorro	Sim	01
Hospital	Sim	02
Posto de Saúde	Sim	10
Farmácias/Drogarias	Sim	21
Shopping Center	Não	-
Antiquário	Sim	?
Loja de Artesanato	Sim	+10
Comércio Especializado (sapatos, semijóias, bordado, cerâmica, flores, etc)	Sim	+10
Caixa Eletrônico – 24 horas	Sim	4
Bancos	Sim	18
Casa de Câmbio	Sim	1
Posto de Combustível	Sim	9
Cabeleireiro / Barbeiro	Sim	+10
Borracheiros	Sim	+10

GESTÃO	
Possui Secretaria de Turismo	Sim
Órgão Responsável pelo Turismo	Secretaria de Turismo
Titular	Maria da Gloria Alvarez Bravin
Cargo	Secretária
Titular	Andre Luiz Elbis Barbedo
Cargo	Secretário Adjunto
Titular	Lucia Maria Frozino
Cargo	Chefe de divisão de Promoções do Turismo
Titular	Grasiele Aparecida Pereira
Cargo	Chefe de departamento de eventos
Endereço	Av. Januário Miráglia, s/n – Praça João de Sá – Capivari
Telefone	(12) 3663-1098
Email	turismo@camposdojordao.sp.gov.br
Site oficial de Turismo	Não. Existe apenas o da PMCJ (camposdojordao.sp.gov.br)
Profissionais formados em turismo	-
Quantos técnicos	-
Quantos bacharéis em turismo	-
Possui COMTUR	Sim (Consultivo e Deliberativo)
Nome do Presidente	Alexandre Gonçalves da Silva

Telefone(s)	(12) 3663-3398
Email	secretaria.institutopinobravo@gmail.com
Ocupação	Engenheiro agrônomo
Período do mandato	2017-2019

LEGISLAÇÃO RELACIONADA AO TURISMO	
Nº da lei / Decreto	Descrição
Lei nº 2123/94	Dispõe sobre a criação e regulamentação da função de Guia de Turismo Autônomo no Município de Campos do Jordão
Lei nº 2231/95	Dispõe sobre a entrada de ônibus de turismo no Município
Lei nº 2343/97	Cria o Conselho Municipal de Turismo
Lei nº 2832/04	Disciplina o sistema de transportes e passeios turísticos com veículos adaptados e normais denominados "Trenzinhos da Alegria"
Lei nº 3002/06	Autoriza a adesão do Município de Campos do Jordão à Associação dos Amigos do Caminho da Fé
Lei nº 3282/09	Que dá nova redação à Lei Municipal nº 2.832/04, de 14 de setembro de 2.004, que disciplina o sistema de transportes e passeios turísticos com veículos adaptados e normais denominados "Trenzinhos da Alegria"
Lei nº 3709/15	Dispõe sobre o Plano de Turismo Municipal, reestrutura o Conselho Municipal de Turismo – COMTUR, institui o Fundo Municipal do Turismo – FUMTUR
Lei nº 3774/15	Altera dispositivos da Lei nº 3.282 de 10 de novembro de 2009
Decreto nº 7426/15	Regulamenta a Lei nº 2.231/95, que dispõe sobre a entrada de ônibus de turismo no Município

INSTITUIÇÕES DE ENSINO		
Nível	Instituição de Ensino	Cursos
Superior	IFSP Campos do Jordão	Técnico em Hospedagem, Técnico em Eventos, Tecnologia em Gestão e Turismo
Superior	Centro Universitário SENAC	Curso Livre - Governança Hoteleira: Planejamento e operação; Pós graduação a distância - Inovação e empreendedorismo em negócios turísticos sustentáveis
Superior	Centro Universitário Internacional UNINTER	Graduação EAD em Gestão de Turismo

NÚMEROS DO TURISMO	
Quanto representa economicamente a atividade turística no município?	Informação indisponível
Quanto arrecada?	Informação indisponível
Quais as principais fontes de receita do município? (agricultura/ comércio/ indústria/transporte/ Fundo de participação/ turismo etc)	Composição do PIB do Município (2015 - último dado oficial divulgado pelo SEADE) Serviços: 87,44% (2015) Indústria: 12,12% Agropecuária: 0,43%
E de empregos*?	Serviços: 65,86% Comércio Atacadista e Varejista e do Comércio e Reparação de Veículos Automotores e Motocicletas: 23,54% Indústria: 7,83% Construção: 2,39% Agricultura, Pecuária, Produção Florestal, Pesca e Aquicultura: 0,39%

*Dados disponíveis na Fundação SEADE (<http://www.seade.gov.br/>)

ESTUDOS/PLANOS		
Tipo	Possui (Sim, Não)	Ano da última versão
Plano Diretor de Turismo	Não	-
Plano de Marketing	Não	-

TRANSPORTE	
Estrutura fretamentos	
Possui Estacionamento para ônibus fretados	Sim
Quantos e capacidade	1/20
Existe cobrança para entrar na área urbana (ônibus e vans)	Não
Valor	-
Qual Lei/Decreto regulamenta o ingresso	Lei 2031/95 – Decreto 7425/15
Existe limite para número de excursões	Sim
Qual limite	120 ônibus
É necessário agendamento	Sim
Com qual antecedência	15 dias
Pode ser feito por meio eletrônico	Não
Qual site/endereço	-
Frota de taxi (Quant.)	146

SINALIZAÇÃO TURÍSTICA	
Possui um projeto global de sinalização turística	Não

Obedece ao padrão internacional	Sim
A sinalização é apresentada em mais de um idioma	Não
Para veículos motorizados	Sim
Para pedestres	Não
Possui sinalização em todo município	Não
Possui sinalização somente no entorno do atrativo	Não
Possui sinalização Informativa	Sim
Possui sinalização Interpretativa	Sim

CLIMA – CAMPOS DO JORDÃO

O clima de Campos do Jordão é o tropical de altitude (*Cwb*), segundo classificação de *Koepfen-Geiger*, que é baseada em dados mensais pluviométricos e termométricos. Recebe forte influência das condições geográficas locais, associadas à circulação atmosférica atuante no sudeste brasileiro, sendo, portanto, caracterizado por chuvas no verão e seca no inverno, com precipitação média em janeiro, de 274.6 mm e média mínima de 37 mm em julho.

A temperatura média do mês mais quente é de 18°C, em janeiro e fevereiro. A variação de temperatura média anual oscila entre a mínima de 4°C e máxima de 24°C. As amplitudes anuais apresentam diferença de cerca de 8°C. De maio a agosto, as mínimas variam de 6°C a 4°C, sendo junho, julho e agosto os meses com menores temperaturas, com mínima de 4°C e 5°C; As máximas ocorrem entre dezembro e março, com valores entre 23°C e 24°C.

MÊS	TEMPERATURA DO AR (C)			CHUVA (mm)
	mínima	média	máxima	
JAN	13.0	23.0	18.0	274.6
FEV	13.0	24.0	18.0	242.3
MAR	12.0	23.0	17.0	201.2
ABR	9.0	22.0	15.0	90.1
MAI	6.0	19.0	12.0	75.5
JUN	5.0	18.0	11.0	46.6
JUL	4.0	18.0	11.0	37.0
AGO	4.0	20.0	12.0	39.8
SET	7.0	21.0	14.0	85.1
OUT	10.0	22.0	16.0	153.4
NOV	11.0	22.0	16.0	183.4
DEZ	12.0	23.0	17.0	276.8
Ano	8.8	21.3	14.8	1705.8
Min	4.0	18.0	11.0	37.0
Max	13.0	24.0	18.0	276.8

Fonte: http://www.cpa.unicamp.br/outras-informacoes/clima_muni_111.html

Os dados a seguir apresentados representam o comportamento da chuva e da temperatura ao longo do ano. As médias climatológicas são valores calculados a partir de uma série de dados de 30 anos observados. É possível identificar as épocas mais chuvosas/secas e quentes/frias de uma região.

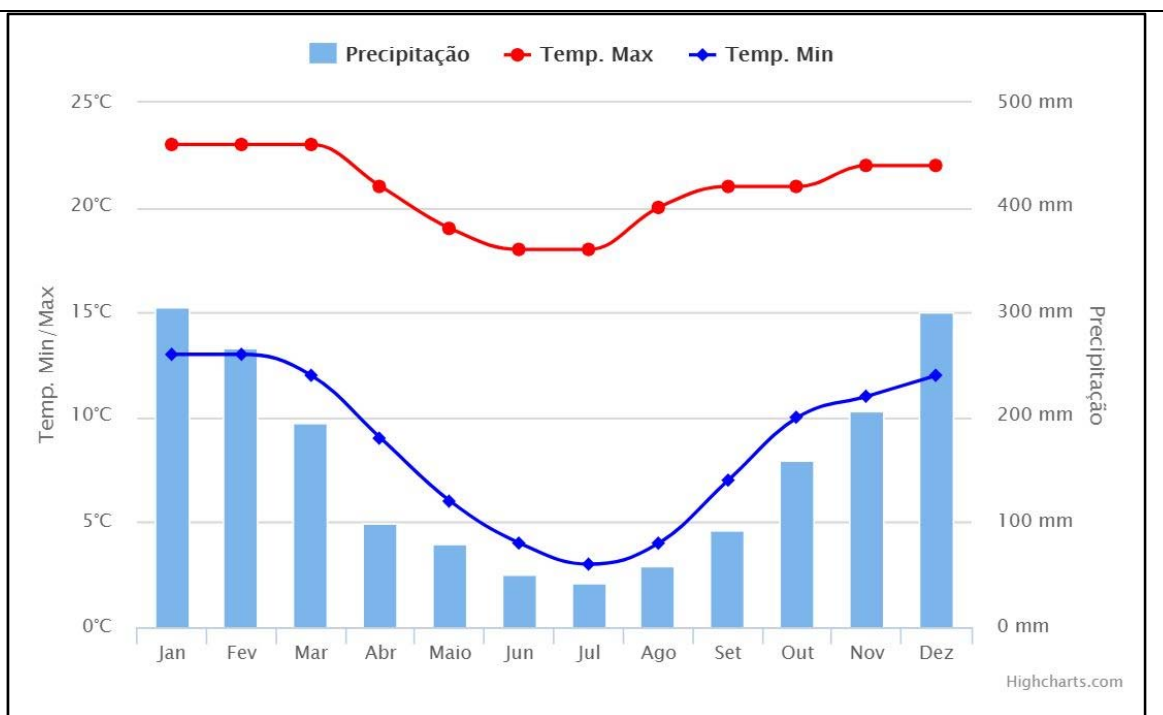

Fonte: <https://www.climatempo.com.br/climatologia/420/camposdojordao-sp>

Fonte:

<https://www.climatempo.com.br/climatologia/420/camposdojordao-sp>

http://www.cpa.unicamp.br/outras-informacoes/clima_muni_111.html

ECONOMIA – CAMPOS DO JORDÃO

A principal receita do município vem do setor terciário, serviços, no comparativo do produto interno bruto do município. Segundo o IBGE - Instituto Brasileiro de Geografia e Estatística, as receitas do setor de serviços, acompanha a fonte do PIB do Estado de São Paulo e dos demais entes da federação.

Produto Interno Bruto (Valor Adicionado)

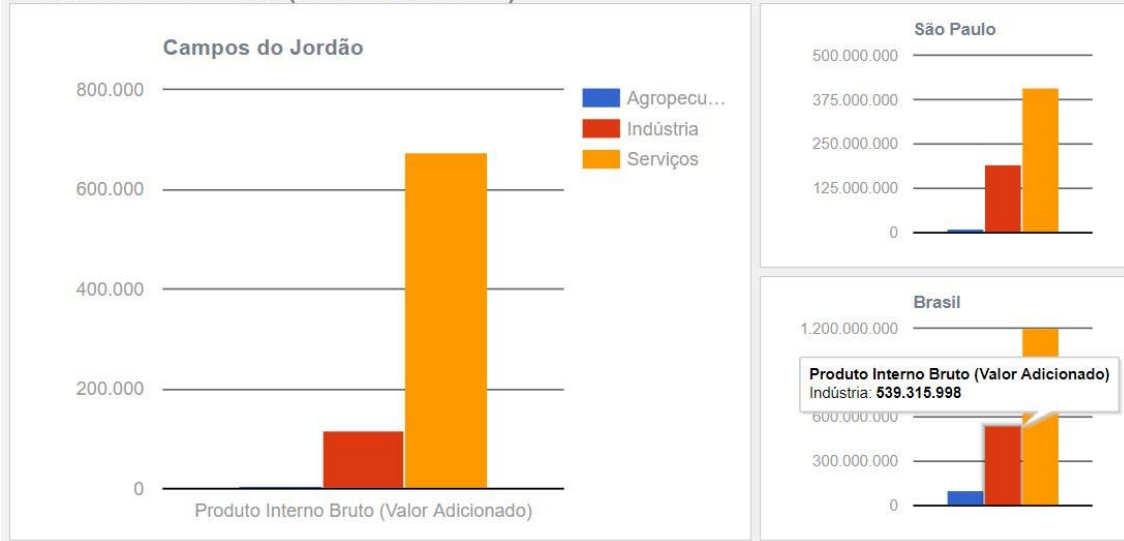

Produto Interno Bruto (Valor Adicionado)			
Variável	Campos do Jordão	São Paulo	Brasil
Agropecuária	4.612	11.265.005	105.163.000
Indústria	115.065	193.980.716	539.315.998
Serviços	673.838	406.723.721	1.197.774.001

Fonte: IBGE Cadastro de empresas 2014. <http://cod.ibge.gov.br/32C6l>

Empresas cadastradas no Município de Campos do Jordão - SP

Descrição	Total	Total em %
Total de empresas cadastradas	7.344	100%
Total de empresas diretamente relacionadas ao turismo		3,4%
Locais para dormir (meios de hospedagem)		1,5%
Restaurantes		0,9%
Pontos de Interesse Turístico		4,5%

Fonte: Cadastro Municipal 2017 e Inventário Turístico 2017 (Empresas registradas)

Finanças Públicas 2014	
Receitas orçamentárias realizadas	166.710
Receitas orçamentárias realizadas - Correntes	157.747
Receitas orçamentárias realizadas - Tributárias	43.714
Receitas orçamentárias realizadas - IPTU	27.059
Receitas orçamentárias realizadas - Imposto Sobre Serviços - ISS	8.076
Receitas orçamentárias realizadas - Imposto Transmissão-Intervivos	4.315
Receitas orçamentárias realizadas - Taxas	2.072
Receitas orçamentárias realizadas - Contribuição	1.298

Receitas orçamentárias realizadas - Patrimonial	1.429
Receitas orçamentárias realizadas - Transferências Correntes	99.226
Receitas orçamentárias realizadas - Trans. Intergorvenamental da União	38.003
Receitas orçamentárias realizadas - Trans. Intergorvenamental do Estado	23.821
Receitas orçamentárias realizadas - Dívida Ativa	8.844
Receitas orçamentárias realizadas - Outras Receitas Correntes	12.080
Receitas orçamentárias realizadas - Capital	8.963
Receitas orçamentárias realizadas - Transferência de Capital	8.926
Despesas orçamentárias empenhadas	162.339
Despesas orçamentárias empenhadas - Correntes	151.314
Despesas orçamentárias empenhadas - Outras Despesas Correntes	72.713
Despesas orçamentárias empenhadas - Capital	11.025
Despesas orçamentárias empenhadas - Investimentos	6.180
Despesas orçamentárias empenhadas - Pessoal e Encargos Sociais	78.578
Despesas orçamentárias empenhadas - Obras e Instalações	5.436
Valor do Fundo de Participação dos Municípios - FPM	22.015
Valor do Imposto Territorial Rural - ITR	6
Valor do Imposto sobre Operações Financeiras - IOF - OURO - repassado	Não Inf.

* x1000,00

Fonte: <http://cod.ibge.gov.br/33QYG>

HIDROGRAFIA – CAMPOS DO JORDÃO - SP

Campos do Jordão está inserida na Bacia Hidrográfica da Serra da Mantiqueira que possui uma área de aproximadamente 686 Km². A região abriga importantes cursos d'água e formações que compõem o bioma da mata Atlântica. Essa bacia faz parte da Bacia Hidrográfica do Rio Grande (macrorregião) que integra a Região Hidrográfica Paraná que, em conjunto com as Regiões Hidrográficas Paraguai e Uruguai, compõe a Bacia do Prata. É uma bacia hidrográfica de expressiva área territorial, com mais de 143 mil Km² de área de drenagem.

A Bacia Hidrográfica da Serra da Mantiqueira possui duas sub-bacias, a do Rio Sapucaí-Mirim e a do Rio Sapucaí-Guaçu (fig.01), esse último, 293,5km², 90% está inserido no município de Campos do Jordão.

No município de Campos do Jordão, o rio Capivari é o mais importante. Este rio recebe em seu curso o rio Abernédia, os córregos do Mato Grosso e do Homem Morto e os ribeirões do Imbirí, das Perdizes e do Fojo. A partir do córrego do Homem Morto, o rio Capivari passa a denominar-se rio Sapucaí-Guaçu; no estado de Minas Gerais une-se ao rio das Mortes e passa a formar o Rio Grande. Ainda dentro dos limites do município de Campos do Jordão, o rio Sapucaí-Guaçu recebe as águas dos ribeirões dos Marmelos, do Paiol, da Ferradura, Canhanbora, Campo do Meio, do Coxim e outros (SANTOS, 2009).

O sistema de abastecimento de água do município conta com três captações de água bruta localizados no Ribeirão do Salto, Ribeirão das Perdizes e Ribeirão do Fojo, que pertencem a Bacia do Rio Sapucaí-Guaçu, sendo esses seus afluentes.

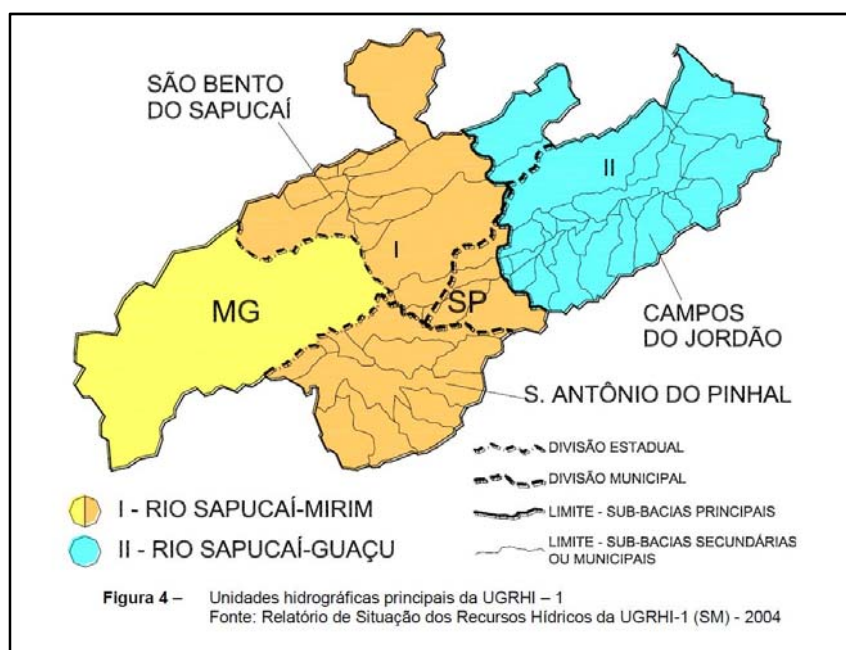

Fig. 01 – Bacia Hidrográfica da Serra da Mantiqueira.

Fonte:

<http://www.igam.mg.gov.br/geoprocessamento/mapas/1260>

<http://www.grande.cbh.gov.br/Bacia.aspx>

Comitê das Bacias Hidrográficas da Serra da Mantiqueira (CBH-SM) - Unidade de Gerenciamento de Recursos Hídricos – 1 (UGRHI-1). <http://www.comitesm.sp.gov.br/institucional.php?k=ugrhi>

SANTOS, Agenor Micaeli dos. BACIAS HIDROGRÁFICAS DO MUNICÍPIO DE CAMPOS DO JORDÃO: florestamento compensatório com vistas à retenção de água no solo / Agenor Micaeli dos Santos. – Taubaté: UNITAU, 2009. 135f.: il.

RELEVO – CAMPOS DO JORDÃO – SP

Campos do Jordão está situado na macrorregião da Serra da Mantiqueira, uma cadeia montanhosa que se estende por três Estados do Brasil: São Paulo (30%), Minas Gerais (60%) e Rio de Janeiro (10%). O maciço rochoso possui aproximadamente 500 km de extensão, tendo início próximo à cidade paulista de Bragança Paulista e segue para o leste, delineando as divisas dos três Estados brasileiros até a região do Parque Nacional do Itatiaia onde adentra Minas Gerais até a cidade de Barbacena.

Seu ponto culminante é a Pedra da Mina, com 2.798 metros de altitude, na divisa dos Estados de Minas Gerais e São Paulo. Na Serra da Mantiqueira existem diversas unidades de conservação, como a área de proteção ambiental Serra da Mantiqueira, dividida entre os três Estados; o Parque Nacional do Itatiaia, dividido entre Minas e Rio; e os Parques Estaduais Serra do Brigadeiro e Serra do Papagaio (Minas) e Campos do Jordão (São Paulo).

Mais precisamente, a cidade está inserida no Planalto de Campos do Jordão, situado na porção sudoeste do bloco principal da Serra da Mantiqueira. Sua evolução quaternária, em condições de clima de altitude, originou um sistema de "paisagem tropical, os altos campos, caracterizado pela distribuição da vegetação em típico mosaico de mata e campo.

Para ALMEIDA (1964), o Planalto de Campos do Jordão apresenta um relevo de longos espigões, desfeito em morros de variadas dimensões, que sempre guardam acentuada suavização em algumas regiões. As superfícies mais elevadas são sustentadas pelas rochas mais resistentes constituindo um relevo muito acidentado, caracterizado por desníveis locais entre os altos espigões e o fundo dos vales que segundo o autor excedem valores de 300 m.

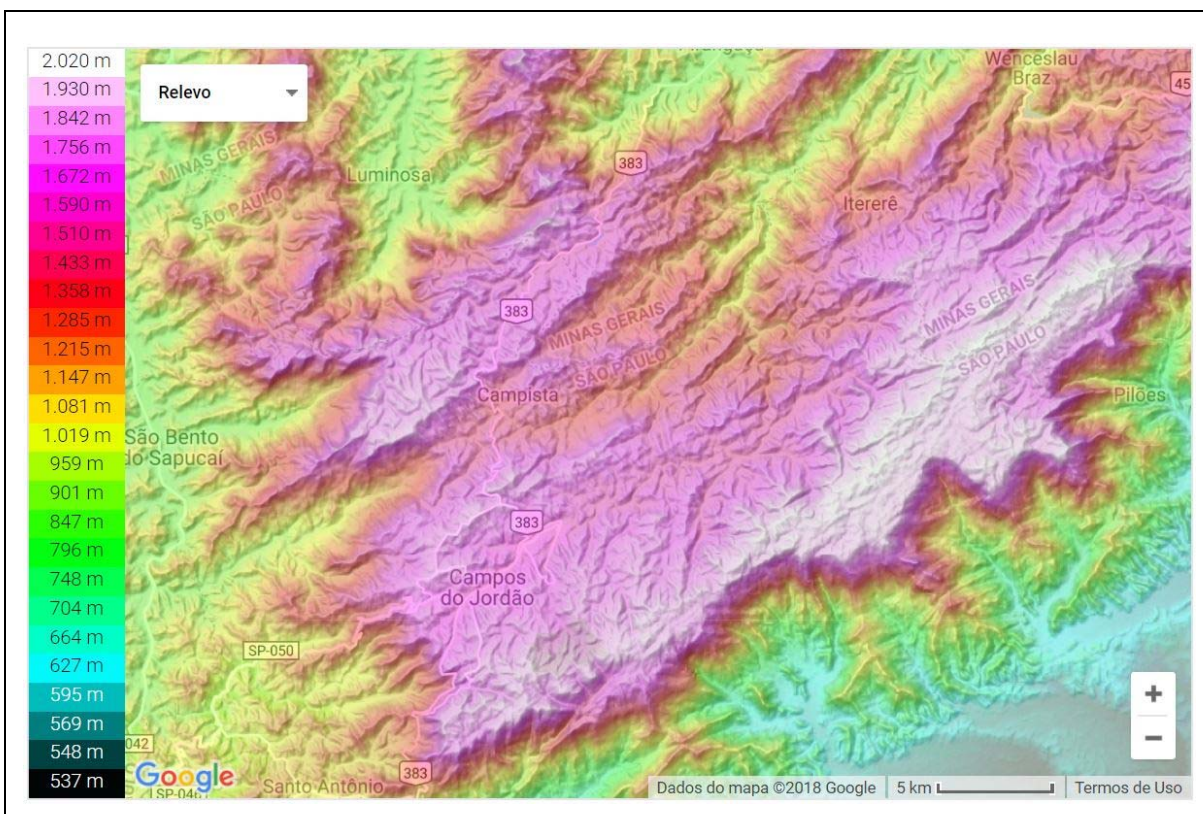

Fig.01 – Altimetria Campos do Jordão. Fonte: <http://pt-br.topographic-map.com/places/Campos-do-Jord%C3%A3o-6662847/>

Fonte:

<http://pt-br.topographic-map.com/places/Campos-do-Jord%C3%A3o-6662847/>

CADERNOS PARA O DESENVOLVIMENTO SUSTENTÁVEL é uma publicação da FBDS - Fundação Brasileira para o Desenvolvimento Sustentável

ALMEIDA, F. F. M. de. Fundamentos geológicos do relevo paulista. Boletim do Instituto Geográfico e Geológico. (41): p. 169-263. São Paulo, 1964.

MEIO AMBIENTE E QUALIDADE DE VIDA – CAMPOS DO JORDÃO

Planejamento urbano

Campos do Jordão possui um Plano Municipal Integrado de Saneamento Básico que foi aprovado em 2013, através do Decreto nº 7.107/2013. Foi elaborado através do Convênio nº 069/2009, celebrado entre a Secretaria de Saneamento e Energia do Estado de São Paulo e a Prefeitura Municipal de Campos do Jordão. O plano está em vigor, sendo executado em partes, a questão água e esgoto bem foram

apontados pela Secretaria de Meio Ambiente como bem atendido, e resíduos ainda em andamento.

Acesso à água e esgoto

Dados do IBGE apontaram em 2010 que 79,4% dos moradores tinham acesso à rede de água geral com canalização em pelo menos um cômodo do domicílio e 84,7% viviam em domicílios com formas de esgotamento consideradas adequadas (Gráfico 01). O gráfico a seguir consiste em um comparativo dos últimos censos, demonstrando um percentual crescente das residências atendidas pelo esgotamento sanitário e uma queda acentuada no fornecimento de água registrada no censo de 2010.

Conforme informações fornecidas pela SABESP¹, o índice de cobertura da rede de água é de 81,60%. A variação do índice de cobertura da rede de água deve-se ao fato de que quase toda a área do município é considerada área urbana, e vários imóveis preferem utilizar de sistema abastecimento particular (poços e minas de água).

Segundo informações da Sabesp em 2013, o município não apresenta pontos críticos de abastecimento e não é necessário rodízio de abastecimento². A demanda por água aumenta aproximadamente 20% à 25% no período de alta temporada e ou feriados³.

¹Gerência do setor RVDP4, Valdir da Silva Cândido, em 20 de março de 2018.

²Plano Municipal Integrado de Saneamento Básico. Decreto nº 7.107/2013

³ Conforme dado fornecido pela gerência do setor RVDP4 da SABESP em 20 de março de 2018.

Percentual de moradores urbanos com acesso a água e esgotamento sanitário adequado



Gráfico 01 – Comparativo da distribuição percentual dos domicílios particulares permanentes, por situação do domicílio e forma de abastecimento de água e esgotamento sanitário. IBGE- Censo 1991, 2000 e 2010; e Gerência do setor RVDP4 da SABESP.

O índice de cobertura da rede coletora de esgotos informada em 2018 foi de 68,8%. A variação do índice de cobertura de esgoto, deve-se ao fato de que quase toda a extensão do município é considerada área urbana, e vários imóveis proprietários, preferem utilizar de sistema de tratamento de esgotos próprios. Campos do Jordão conta com um moderno sistema de tratamento de esgoto, com capacidade de tratamento de 666 m³, equivalente à 185 litros/segundo. O índice de tratamento de esgotos é de 100% do coletado⁴.

Ressaltamos que a variação do Índice de Cobertura de esgoto, deve-se ao fato de que quase toda a extensão do município é considerada área urbana, e vários imóveis proprietários, preferem utilizar de sistema de tratamento de esgotos próprios.

Coleta de resíduos sólidos

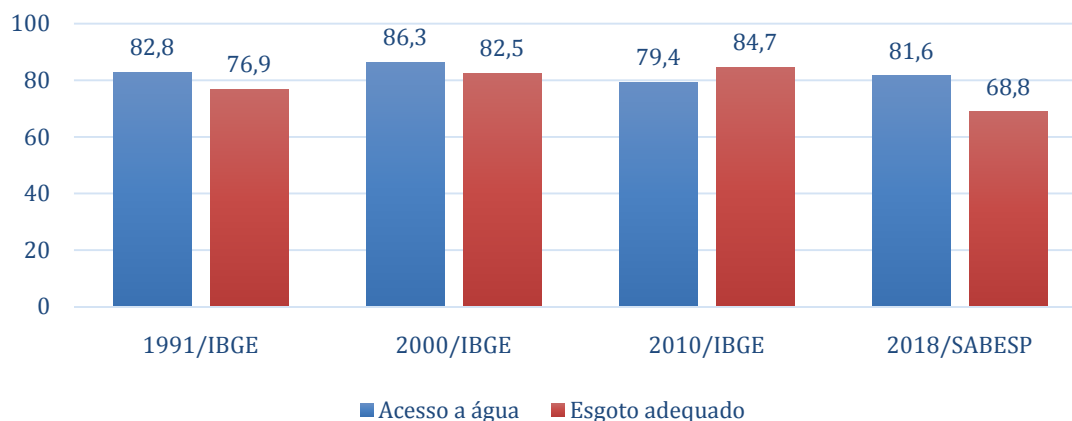
A coleta de lixo é realizada em 99,3% (censo 2010) dos domicílios e a disposição final dos Resíduos Sólidos Urbanos é destinado no Aterro Sanitário de Tremembé

⁴ Conforme dado fornecido pela gerência do setor RVDP4 da SABESP em 20 de março de 2018.

que está licenciado pela CETESB para co-disposição de resíduos sólidos urbanos e de resíduos sólidos industriais da classe IIA, segundo classificação da NBR 10004 de novembro de 2004 da ABNT, com Licença de Instalação – LI e Licença de Operação – LO.

O peso médio de resíduos sólidos coletados no município é da ordem de 1.650 t/mês, já incluídos os efeitos da sazonalidade do turismo. Os materiais recicláveis recolhidos pela coleta seletiva e pelos postos de entrega voluntária chegam a apenas 3% do total, ou seja, totalizam aproximadamente 50 t/mês.⁵⁵ Segundo informações da Secretaria de Meio Ambiente, os principais gargalos para a execução do Plano Integrado de Saneamento Básico na parte de resíduos são os resíduos da construção civil e matéria verde (poda), sendo este último volume muito grande e ainda não há licenciamento ambiental do local onde é depositado. Outra dificuldade é localizar áreas para tal, devido às restrições ambientais da região. Para solucionar esse gargalo, a Secretaria pretende este ano concretizar uma PPP, que tratará todas as questões dos resíduos na cidade.



Tabela 10 – Distribuição percentual dos domicílios particulares permanentes, por situação do domicílio e destino do lixo. IBGE-1991-2000-2010.

⁵⁵Plano Municipal Integrado de Saneamento Básico. Decreto nº 7.107/2013.

Segundo dados obtidos junto ao Plano Municipal Integrado de Saneamento Básico, os materiais recicláveis recolhidos pela coleta seletiva e pelos postos de entrega voluntária chegam a apenas 3% do total, ou seja, totalizam aproximadamente 50 t/mês.

Conselho Municipal de Meio Ambiente

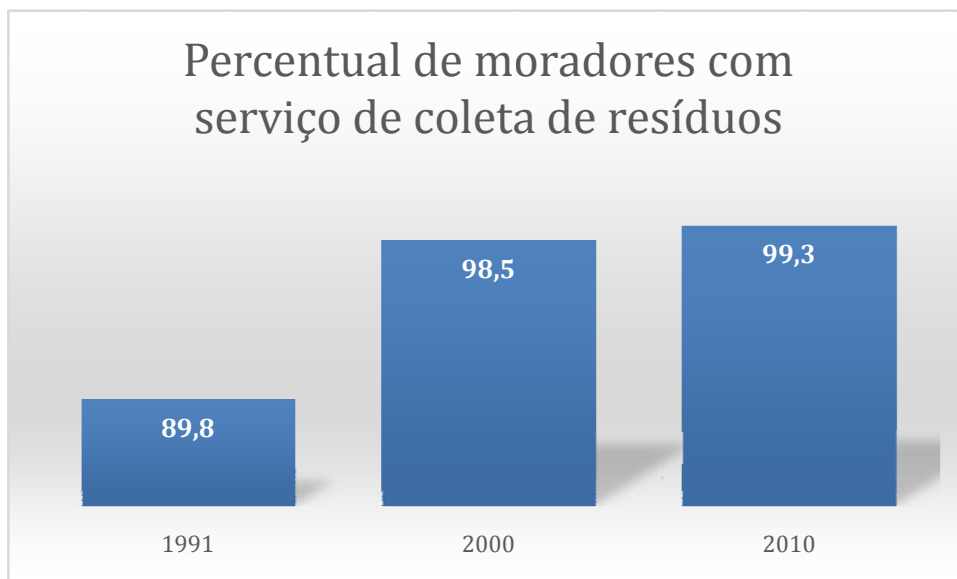
O município possui Conselho Municipal de Meio Ambiente, o CONDEMA, que é um órgão de assessoramento da Prefeitura Municipal para fins de proteção, conservação e melhoria do meio ambiente, com representação da sociedade civil organizada paritária à do Poder Público e vinculado à chefia do Poder Executivo; o conselho foi criado no ano de 1999, Lei 2.509/99, revitalizado em 2015 através do Decreto nº 3.721/2015. O Regimento Interno foi aprovado através do Decreto nº 7.473/2015. O CONDEMA se reúne mensalmente na Sala Verde ou Base da Polícia Ambiental para tratar de diversos processos administrativos de poda, corte e outransplante de árvores. Outras atividades do CONDEMA são o oferecimento de Palestras específicas, algumas realizadas pela ELEKTRO e Polícia Ambiental.

O **Fundo Municipal de Meio Ambiente** (lei/decreto) foi criado em 2001 pela Lei 2.635/2001. O fundo conta atualmente com montante de R\$ 39.328,82⁶. As destinações/investimentos feitos usando essa quantia são:

Manutenção da Secretaria;

Manutenções emergenciais;

Pagamento de cursos a servidores;

Manutenção de aparelhos de "Opacidade" e "Analisador de Gases" do Programa de Controle de Fumaça Preta de Veículos Automotores.

Unidades de Conservação e Áreas de Proteção Ambiental Área de Proteção Ambiental Estadual de Campos do Jordão

O **Parque Estadual de Campos do Jordão (PECJ)**, Unidade de Conservação (UC) de proteção integral e conhecido regionalmente como Horto Florestal, foi criado

⁶ Dado fornecido pela Secretaria de Meio Ambiente (05/03/2018)

pela Lei Estadual nº 11.908, de 27 de março de 1941. Localizado entre as latitudes 22°39`58" S e 22°39`17" S e as longitudes 45°26`07" O e 45°30`30" (Mapa 1), o parque encontra-se em uma região que, sob o ponto de vista da paisagem, é apontada pelo Programa Biota da Fundação de Amparo a Pesquisa do Estado de São Paulo (Fapesp) como prioritária para a conservação: a Serra da Mantiqueira. Com uma área que totaliza 8.341 hectares – aproximadamente 1/3 do município de Campos do Jordão –, o PECJ está inserido na UGRHI 01, faz parte da Serra da Mantiqueira.

O **Parque Estadual dos Mananciais de Campos do Jordão** foi criado em 1993, com uma área que totaliza 502 hectares, no município de Campos do Jordão. O grande destaque dessa área de preservação é a Represa do Salto, que chega a abastecer até 30% da demanda hídrica da cidade. Além disso, o Parque abriga uma extensa plantação de Pinus no entorno da Represa e diversas espécies da fauna e flora nativas da região. Atualmente, não é possível fazer visita e ainda não há previsão para que seja aberto ao público.

Área de Proteção Ambiental Federal da Serra da Mantiqueira

A APA da Serra da Mantiqueira foi criada através do decreto Federal nº 91.304, de 3 de junho de 1985, e conta com 421.804, 4600 hectares, sendo que 284.448,95ha estão em MG, 27.676,89ha estão no RJ e 91.105,68ha estão em SP. Abrange os municípios de Campos do Jordão, Cruzeiro, Lavrinhas, Pindamonhangaba, Piquete, Santo Antônio do Pinhal, Queluz, São Bento do Sapucaí, Tremembé, Guaratinguetá e Lorena, no Estado de São Paulo; Resende, no Estado do Rio de Janeiro, além de Airuoca, Alagoa, Baependi, Bocaina de Minas, Delfim Moreira, Itanhandú, Itamonte, Liberdade, Marmelópolis, Passa Quatro, Passa Vinte, Piranguçu, Pouso Alto, Santa Rita do Jacutinga, Virgília e Wenceslau Brás, em Minas Gerais. O órgão gestor é o Instituto Chico Mendes de Conservação da Biodiversidade. Foi criado um conselho consultivo pela Portaria 49 em 7 de maio de 2004.

Onde dormir

INVENTÁRIO DA OFERTA TURÍSTICA**Onde dormir****Quantidade 228**

Grupo: Onde dormir

Categoria: Meios de hospedagem

Nº total de unidades de habitação 5137**Nº total de leitos 13418**

Index	Nome	Tipo	Nº UHs	Nº Leitos
1	Bike Ville	Hotel	9	45
2	Carballo Hotel & Spa	Hotel	40	68
3	Castelo Nacional Inn	Hotel	59	140
4	Chalés do Rancho Santo Antonio	Pousada	8	24
5	Confiance Hotel e Lazer (Antigo Spazio Hotel)	Hotel	39	80
6	Europa Hotel	Hotel	18	50
7	Flat Center Suíço	Flat/Apart Hotel	24	85
8	Flat Hotel Home Green Home	Hotel	50	100
9	Flat Hotel Palazzo Reale	Flat/Apart Hotel	50	138
10	Grande Hotel Campos do Jordão	Hotel	104	232
11	Hotel Aldeia da Serra	Hotel	30	60
12	Hotel Ascona	Hotel	19	50
13	Hotel Barcellos	Hotel	16	34
14	Hotel Blue Montain	Hotel	94	290
15	Hotel Bologna	Hotel	30	70
16	Hotel Botanique	Hotel	17	34
17	Hotel Britânia	Hotel	18	54
18	Hotel Cantinho de Portugal	Hotel	30	70
19	Hotel Capivari Plaza	Hotel	31	68
20	Hotel Casa São José	Hotel	28	70
21	Hotel Castelo de Campos	Hotel	0	0
22	Hotel Chateau	Hotel	45	96
23	Hotel Chris Park	Hotel	33	100
24	Hotel Cristallo Di Pietro	Hotel	24	48
25	Hotel Curumi	Hotel	8	22
26	Hotel Dan Inn	Hotel	98	230
27	Hotel Estalagem	Hotel	8	24
28	Hotel Estoril	Hotel	66	140
29	Hotel Europa	Hotel	16	50
30	Hotel Fazenda Confiance	Hotel Fazenda	39	120
31	Hotel Frontenac	Hotel	46	95
32	Hotel Garnier	Hotel	80	190
33	Hotel Geneve	Hotel	22	55
34	Hotel Golden Park	Hotel	63	150
35	Hotel Golden Park (antigo ADAEE)	Hotel	61	120
36	Hotel JB	Hotel	31	100
37	Hotel L.A.H. Hostellerie	Hotel	9	20
38	Hotel Lê Renard	Hotel	30	66
39	Hotel Leão da Montanha	Hotel	74	235
40	Hotel Matsubara	Hotel	22	70
41	Hotel Moinho	Hotel	38	76
42	Hotel Monte Carlo	Hotel	37	100
43	Hotel Nacional Inn	Hotel	62	150
44	Hotel Nevada	Hotel	16	34
45	Hotel Parque Hotel	Hotel	93	200
46	Hotel Recanto São Cristóvão	Hotel	50	120

Inventário da oferta turística - Campos do Jordão - 2017

47	Hotel Refúgio Alpino	Hotel	38	235
48	Hotel Sagres	Hotel	20	49
49	Hotel Satélite (Associação Atlética do Banco do Brasil)	Hotel	100	76
50	Hotel Serra da Estrela	Hotel	78	220
51	Hotel Shallon	Hotel	62	150
52	Hotel Siena	Hotel	15	40
53	Hotel SKY	Hotel	15	200
54	Hotel Solar da Montanha	Hotel	36	120
55	Hotel Surya-Pan	Hotel	11	34
56	Hotel Terrazza	Hotel	34	64
57	Hotel Toriba	Hotel	36	80
58	Hotel Vila Regina	Hotel	19	38
59	Hotel Villa Inglesa	Hotel	37	100
60	Hotel Vill'Agli	Hotel	16	35
61	Hotel We Hotel	Hotel	10	23
62	Hotel Week Inn Plaza Inn	Hotel	54	208
63	Orotour Garden Hotel	Hotel	65	180
64	Pousada Aberdeen Lodge	Pousada	4	20
65	Pousada Alpenhaus	Pousada	20	53
66	Pousada Alpenrose	Pousada	17	38
67	Pousada Alpes da Serra	Pousada	19	38
68	Pousada Alto D'Ouro	Pousada	32	80
69	Pousada Alto da Boa Vista	Pousada	17	60
70	Pousada Annecy	Pousada	33	74
71	Pousada Appenzell (AFPESP)	Pousada	19	58
72	Pousada Apple House	Pousada	14	27
73	Pousada Ararinha Azul	Pousada	17	43
74	Pousada Araucária	Pousada	17	42
75	Pousada Baú das Pedras (Marco Polo)	Pousada	8	25
76	Pousada Beneditinas	Pousada	7	14
77	Pousada Benevento	Pousada	16	36
78	Pousada Big Bear	Pousada	24	50
79	Pousada Bosque das Araucárias	Pousada	14	32
80	Pousada Cachyto de Cielo	Pousada	12	35
81	Pousada Caminho das Pedras	Pousada	7	14
82	Pousada Campos de Provence	Pousada	20	74
83	Pousada Campos do Jordão	Pousada	23	52
84	Pousada Campos do Jordão Garden	Pousada	34	120
85	Pousada Campos do Jordão Hostel	Pousada	13	60
86	Pousada Campos dos Holandeses	Pousada	27	92
87	Pousada Campos Montreal	Pousada	6	12
88	Pousada Campos Verde	Pousada	9	23
89	Pousada Canadá Lodge	Pousada	26	70
90	Pousada Cantinho dos Anjos	Pousada	13	36
91	Pousada Canto Azul	Pousada	7	20
92	Pousada Canto da Lua	Pousada	9	30
93	Pousada Canto da Lua (Vovó Bisa)	Pousada	17	50
94	Pousada Casa dos Sonhos	Pousada	0	0
95	Pousada Casa Gialla	Pousada	18	40
96	Pousada Casa Regaleira	Pousada	6	12

Inventário da oferta turística - Campos do Jordão - 2017

97	Pousada Castelo de Paiva	Pousada	9	36
98	Pousada Castelo Hanisch	Pousada	18	50
99	Pousada Cedro do Líbano	Pousada	8	16
100	Pousada Chablis	Pousada	16	18
101	Pousada Chateau Colinas	Pousada	7	14
102	Pousada Chateau do Luar	Pousada	15	75
103	Pousada Chateau dos Fontes	Pousada	12	14
104	Pousada Chateau La Villette	Pousada	15	33
105	Pousada Cheverny	Hotel	18	42
106	Pousada Chêz Tête	Pousada	14	42
107	Pousada Condado Brasileiro	Pousada	19	76
108	Pousada Condado Matarazzo	Pousada	7	8
109	Pousada Confraria da Terra	Pousada	7	17
110	Pousada Constellation Lodge	Hotel	20	40
111	Pousada D'Lines	Pousada	9	18
112	Pousada da Brigida	Pousada	15	54
113	Pousada da Lua	Pousada	20	50
114	Pousada da Montanha	Pousada	8	16
115	Pousada da Pedra	Pousada	25	55
116	Pousada das Flores	Pousada	11	30
117	Pousada das Hortênsias	Pousada	55	180
118	Pousada das Rosas	Pousada	13	30
119	Pousada Design de Charme Vila Natal	Pousada	20	60
120	Pousada do Conde	Pousada	23	63
121	Pousada Do Sino	Pousada	14	34
122	Pousada Do Toco	Pousada	19	32
123	Pousada do Vento	Pousada	7	17
124	Pousada Doce Vida	Pousada	17	45
125	Pousada Dom Alfredo José	Pousada	20	42
126	Pousada Dom Raton	Pousada	14	34
127	Pousada dos Esquilos	Pousada	41	90
128	Pousada dos Pássaros	Pousada	20	40
129	Pousada dos Pinguins	Pousada	11	35
130	Pousada dos Quatis	Pousada	15	45
131	Pousada Dotto Chateau	Pousada	10	21
132	Pousada Estrela Guia	Pousada	22	52
133	Pousada Golden Forest	Pousada	21	49
134	Pousada Grand Residences	Hotel	12	30
135	Pousada Guida Residenza	Pousada	20	50
136	Pousada Harry Pisek	Pousada	7	20
137	Pousada Helebastian	Pousada	5	14
138	Pousada Heron	Pousada	12	18
139	Pousada Itália Eleganza	Pousada	34	80
140	Pousada Jardim Florença	Pousada	0	0
141	Pousada Jardon	Pousada	11	22
142	Pousada Jóia da Serra	Pousada	18	40
143	Pousada Jordão	Pousada	18	36
144	Pousada Kaliman	Pousada	26	72
145	Pousada Komkafé	Pousada	5	18
146	Pousada La Sierra	Pousada	14	32

Inventário da oferta turística - Campos do Jordão - 2017

147	Pousada La Toscana	Pousada	20	50
148	Pousada Là-Bas	Pousada	18	36
149	Pousada Luis XV	Pousada	20	53
150	Pousada Mar Deny	Pousada	6	14
151	Pousada Marins	Pousada	26	80
152	Pousada Matsubara	Pousada	19	40
153	Pousada Mendenhall	Pousada	26	60
154	Pousada MG	Pousada	17	34
155	Pousada Miraggio	Pousada	8	16
156	Pousada Moderna	Pousada	36	83
157	Pousada Morro do Elefante	Pousada	21	70
158	Pousada Nacional Inn	Pousada	24	60
159	Pousada Nacional Vilaregio	Pousada	24	48
160	Pousada Nonna Mimi	Pousada	6	18
161	Pousada Palácio Monterei	Pousada	25	60
162	Pousada Parque das Flores	Pousada	29	70
163	Pousada Pesca na Montanha	Pousada	6	18
164	Pousada Piano Piano	Pousada	24	63
165	Pousada Piazzale	Pousada	13	32
166	Pousada Ponto de Equilibrio	Pousada	5	15
167	Pousada Portal das Cerejeiras	Pousada	20	48
168	Pousada Portal de Campos	Pousada	21	75
169	Pousada Primavera	Pousada	15	57
170	Pousada Quebra Nozes	Pousada	11	32
171	Pousada Recanto Almeida	Pousada	40	110
172	Pousada Recanto Brumas	Pousada	11	30
173	Pousada Recanto das Araucárias	Pousada	13	30
174	Pousada Recanto Dirrôs	Pousada	19	50
175	Pousada Recanto dos Sonhos	Pousada	41	122
176	Pousada Recanto Duas Quedas	Pousada	11	68
177	Pousada Recanto Feliz	Pousada	15	42
178	Pousada Recanto Monoo	Pousada	6	18
179	Pousada Recanto Ninho Verde	Pousada	7	14
180	Pousada Recanto Paulista	Pousada	4	12
181	Pousada Recanto São Benedito	Pousada	10	30
182	Pousada Refúgio Cômodo	Pousada	12	48
183	Pousada Ribeiro	Pousada	60	240
184	Pousada Saha Campos do Jordão	Pousada	24	50
185	Pousada Santha Serra	Pousada	26	52
186	Pousada Savoy	Hotel	28	70
187	Pousada Serena	Pousada	26	60
188	Pousada Serra do Jordão	Pousada	24	52
189	Pousada Serrana (Antiga Recanto Sião)	Pousada	10	36
190	Pousada Serrano	Pousada	10	25
191	Pousada Solar D'Ízabel	Pousada	33	80
192	Pousada Sonho Verde Guest House	Pousada	5	12
193	Pousada Ste. Gallen	Pousada	12	30
194	Pousada Tarundu	Pousada	4	14
195	Pousada Telhado de Ouro	Pousada	26	68
196	Pousada Toca das Bromélias	Pousada	15	46

Inventário da oferta turística - Campos do Jordão - 2017

197	Pousada Três Pinheiros	Pousada	9	65
198	Pousada Uma Ilha na Montanha	Pousada	9	18
199	Pousada Vale Verde	Pousada	16	42
200	Pousada Valle do Luar	Pousada	12	28
201	Pousada Via Campos	Pousada	11	26
202	Pousada Vicollo Nostro	Pousada	6	16
203	Pousada Vila das Cores	Pousada	17	48
204	Pousada Vila Dom Bosco	Pousada	60	130
205	Pousada Vila Floratta	Pousada	16	35
206	Pousada Vila Nova	Pousada	3	11
207	Pousada Vila Santa Clara	Pousada	9	25
208	Pousada Villa Agi	Pousada	10	22
209	Pousada Villa Capivary	Pousada	15	41
210	Pousada Villa Casato	Pousada	6	18
211	Pousada Villa D'Biaggy Premium	Pousada	30	80
212	Pousada Villa D' Biaggy	Pousada	25	60
213	Pousada Villa da Esperança	Pousada	10	24
214	Pousada Villa das Orquideas	Pousada	0	0
215	Pousada Villa de Campos	Pousada	18	54
216	Pousada Villa di Fiori	Pousada	0	0
217	Pousada Villa Di Roma	Pousada	11	24
218	Pousada Villa Flor	Pousada	8	28
219	Pousada Villa Hegus	Pousada	21	60
220	Pousada Villa Menotti	Pousada	0	0
221	Pousada Villa Romana	Pousada	20	56
222	Pousada Villa Tambo	Pousada	9	18
223	Pousada Villaggio di Roma	Pousada	7	22
224	Pousada Villagio Itália	Pousada	32	62
225	Quatre Saisons	Flat/Apart Hotel	10	40
226	USPESP - Colônia de Férias	Colônia de Férias	24	82
227	Villa Belle Chalés	Pousada	5	23
228	Meio de Hospedagem não inventariado*	-	22,52*	58,85*
Observação	*As unidades habitacionais em meios de hospedagem não inventariadas somam 22,52 Uhs e 58,85 leitos cada (Média dos inventariados).			

INVENTÁRIO DA OFERTA TURÍSTICA- 2017

Campos do Jordão

Segmento Onde dormir			
Tipo Meio de hospedagem		Subtipo Hotel	
Nome do responsável Bruna Regina			
Cargo Recepcionista		Telefone (12) 3664-3820	Email bikevilletrilhas@gmail.com
Nome do estabelecimento (Nome Fantasia) Bike Ville			
Telefone (12) 3664-3820		Email bikevilletrilhas@gmail.com	Site www.bikevillemtb.com.br
Tipo de Logradouro Rua		Nome do Logradouro Inácio Caetano	
Complemento 0		Bairro/Distrito Abernessia	Cidade Campos do Jordão
CEP 12460-000		Latitude -22.7409	Longitude -45.59205
Razão Social Rustico Com Estilo Comercio De Madeiras Ltda - Me		Nº do CNPJ 07.967.544/0001-76	
Nº do CADASTUR Não possui		Atividade econômica municipal	
Atividade econômica federal - CNAE Principal 47.44-0-02 - Comércio varejista de madeira e artefatos			Data de abertura 31/03/2006
Atividade econômica federal - CNAEs Secundários			

Quadro de funcionários			
CLT - Permanente 2	Temporário 3	Integrantes da família 0	Necessidades especiais 0

	Quarto	Apto	Suíte	Chalé	Total	Cadastra o hóspede?	
Nº de Uhs	0	0	0	9	9	Sim	X
Nº de leitos	0	0	0	45	45	Não	

Comodidades Estacionamento, Café da manhã, Meia pensão, Aceita animais de estimação, Unidade habitacional adaptada para receber PCR (com banheiro adaptado), Espaço para eventos de hóspedes (não aberto ao público)
--

Horário de funcionamento Funciona o ano todo (24hrs por dia)
--



INVENTÁRIO DA OFERTA TURÍSTICA- 2017

Campos do Jordão

Segmento Onde dormir							
Tipo Meio de hospedagem				Subtipo Hotel			
Nome do responsável Diego							
Cargo Gerente			Telefone (12) 3663-6575		Email gerencia@carballo.com.br		
Nome do estabelecimento (Nome Fantasia) Carballo Hotel & Spa							
Telefone (12) 3663-6575		Email gerencia@carballo.com.br			Site www.carballo.com.br		
Tipo de Logradouro Avenida		Nome do Logradouro Pedro Paulo				Número 1600	
Complemento 0		Bairro/Distrito Descansópolis		Cidade Campos do Jordão		Estado SP	
CEP 12460-000			Latitude 0		Longitude 0		
Razão Social Carballo Hotéis - Eireli				Nº do CNPJ 19.340.880/0001-73.			
Nº do CADASTUR 0				Atividade econômica municipal			
Atividade econômica federal - CNAE Principal 55.10-8-01 - Hotéis					Data de abertura 29/11/2013		
Atividade econômica federal - CNAEs Secundários 56.11-2-01 - Restaurantes e similares 82.30-0-01 - Serviços de organização de feiras, congressos, exposições e festas							
Quadro de funcionários							
CLT - Permanente 0		Temporário 0		Integrantes da família 0		Necessidades especiais 0	
	Quarto	Apto	Suíte	Chalé	Total	Cadastra o hóspede?	
Nº de Uhs	0	40	0	0	40	Sim	
Nº de leitos	0	68	0	0	68	Não	
Comodidades 0							
Horário de funcionamento Funciona o ano todo (24hrs por dia)							

Foto
<p>Foto não disponível</p>

INVENTÁRIO DA OFERTA TURÍSTICA- 2017

Campos do Jordão

Segmento Onde dormir							
Tipo Meio de hospedagem				Subtipo Hotel			
Nome do responsável 0							
Cargo 0			Telefone 0		Email 0		
Nome do estabelecimento (Nome Fantasia) Castelo Nacional Inn							
Telefone (12) 3663-3639		Email reservas@castelonacionalinn.com.br			Site http://www.nacionalinn.com.br/hotel-campos-do-jordao/		
Tipo de Logradouro Rua		Nome do Logradouro Roberto Pistrak Nemirovsky				Número 148	
Complemento 0		Bairro/Distrito Alto Boa Vista		Cidade Campos do Jordão		Estado SP	
CEP 12460-000			Latitude -22.73588		Longitude -45.61995		
Razão Social Golden Park Campos Hotel Ltda				Nº do CNPJ 21.277.360/0002-96			
Nº do CADASTUR Não possui				Atividade econômica municipal APART- HOTEIS			
Atividade econômica federal - CNAE Principal 55.10-8-01 - Hotéis					Data de abertura 26/01/2017		
Atividade econômica federal - CNAEs Secundários							
Quadro de funcionários							
CLT - Permanente 15		Temporário 1		Integrantes da família 0		Necessidades especiais 0	
		Quarto	Apto	Suíte	Chalé	Total	Cadastra o hóspede?
	Nº de Uhs	59	0	0	0	59	Sim X
	Nº de leitos	140	0	0	0	140	Não
Comodidades Recepção 24h, Estacionamento, Café da manhã							
Horário de funcionamento Funciona o ano todo (24hrs por dia)							

Foto



INVENTÁRIO DA OFERTA TURÍSTICA- 2017

Campos do Jordão

Segmento Onde dormir							
Tipo Meio de hospedagem				Subtipo Pousada			
Nome do responsável Marta Eisenlohr							
Cargo 0		Telefone (12) 3663-4481		Email chales@chalescamposdojordao.com.br			
Nome do estabelecimento (Nome Fantasia) Chalés do Rancho Santo Antonio							
Telefone (12) 3663-4481		Email chales@chalescamposdojordao.com.br			Site www.chalescamposdojordao.com.br		
Tipo de Logradouro Avenida		Nome do Logradouro Pedro Paulo			Número 7997		
Complemento 0		Bairro/Distrito Descansópolis		Cidade Campos do Jordão		Estado SP	
CEP 12460-000			Latitude 0		Longitude 0		
Razão Social Chales Do Rancho Santo Antonio Ltda				Nº do CNPJ 05.392.993/0001-08			
Nº do CADASTUR 0				Atividade econômica municipal			
Atividade econômica federal - CNAE Principal 55.90-6-99 - Outros alojamentos não especificados anteriormente					Data de abertura 25/07/2002		
Atividade econômica federal - CNAEs Secundários							
Quadro de funcionários							
CLT - Permanente 0		Temporário 0		Integrantes da família 0		Necessidades especiais 0	
	Quarto	Apto	Suíte	Chalé	Total	Cadastra o hóspede?	
	Nº de Uhs	0	8	0	0	8	Sim
	Nº de leitos	0	24	0	0	24	Não
Comodidades 0							
Horário de funcionamento Funciona o ano todo (24hrs por dia)							

Foto							
Foto não disponível							

INVENTÁRIO DA OFERTA TURÍSTICA- 2017

Campos do Jordão

Segmento Onde dormir							
Tipo Meio de hospedagem				Subtipo Hotel			
Nome do responsável André							
Cargo Proprietário(a)			Telefone (12) 3663-2400		Email confiancehotel.reservas@gmail.com		
Nome do estabelecimento (Nome Fantasia) Confiance Hotel e Lazer (Antigo Spazio Hotel)							
Telefone (12) 3663-2400		Email confiancehotel.reservas@gmail.com			Site www.hotelfazendaconfiance.com.br		
Tipo de Logradouro Rua		Nome do Logradouro General Rondon			Número 12		
Complemento 0		Bairro/Distrito Descansópolis		Cidade Campos do Jordão		Estado SP	
CEP 12460-000			Latitude 0		Longitude 0		
Razão Social Confiance Hotel & Lazer Ltda - Me				Nº do CNPJ 23.706.756/0001-56.			
Nº do CADASTUR 0				Atividade econômica municipal			
Atividade econômica federal - CNAE Principal 55.10-8-01 - Hotéis					Data de abertura 19/11/2015		
Atividade econômica federal - CNAEs Secundários							
Quadro de funcionários							
CLT - Permanente 0		Temporário 0		Integrantes da família 0		Necessidades especiais 0	
	Quarto	Apto	Suíte	Chalé	Total	Cadastra o hóspede?	
	Nº de Uhs	0	39	0	0	39	Sim
	Nº de leitos	0	80	0	0	80	Não
Comodidades 0							
Horário de funcionamento Funciona o ano todo (24hrs por dia)							

Foto							
Foto não disponível							

INVENTÁRIO DA OFERTA TURÍSTICA- 2017

Campos do Jordão

Segmento Onde dormir							
Tipo Meio de hospedagem				Subtipo Hotel			
Nome do responsável Isaque Urbano							
Cargo Gerente			Telefone (12) 3663-1511		Email reservas@europahotel.com.br		
Nome do estabelecimento (Nome Fantasia) Europa Hotel							
Telefone (12) 3663.1511 / 3663.1518		Email reservas@europahotel.com.br			Site https://www.europahotel.com.br/		
Tipo de Logradouro Avenida		Nome do Logradouro Macedo Soares				Número 361	
Complemento 0		Bairro/Distrito Capivari		Cidade Campos do Jordão		Estado SP	
CEP 12460-000			Latitude -22.72061		Longitude -45.5683		
Razão Social Ricci & Bartoloni Limitada				Nº do CNPJ 50.001.338/0001-36			
Nº do CADASTUR Não possui				Atividade econômica municipal HOTÉIS DE 11 A 20 UNIDADES DE OCUPAÇÃO			
Atividade econômica federal - CNAE Principal 55.10-8-01 - Hotéis					Data de abertura 04/04/1979		
Atividade econômica federal - CNAEs Secundários							
Quadro de funcionários							
CLT - Permanente 10		Temporário 0		Integrantes da família 0		Necessidades especiais 0	
		Quarto	Apto	Suíte	Chalé	Total	Cadastra o hóspede?
	Nº de Uhs	0	0	18	0	18	Sim X
	Nº de leitos	0	0	50	0	50	Não
Comodidades Recepção 24h, Estacionamento, Café da manhã, Aceita animais de estimação							
Horário de funcionamento Funciona o ano todo (24hrs por dia)							

Foto



INVENTÁRIO DA OFERTA TURÍSTICA- 2017

Campos do Jordão

Segmento Onde dormir								
Tipo Meio de hospedagem				Subtipo Flat/Apart Hotel				
Nome do responsável 0								
Cargo 0			Telefone 0		Email 0			
Nome do estabelecimento (Nome Fantasia) Flat Center Suíço								
Telefone 0			Email 0			Site 0		
Tipo de Logradouro Avenida		Nome do Logradouro Macedo Soares				Número 457		
Complemento 0		Bairro/Distrito Capivari		Cidade Campos do Jordão		Estado SP		
CEP 12460-000			Latitude -22.7208		Longitude -45.56882			
Razão Social				Nº do CNPJ 0				
Nº do CADASTUR 0				Atividade econômica municipal				
Atividade econômica federal - CNAE Principal 0					Data de abertura 00/01/1900			
Atividade econômica federal - CNAEs Secundários								
Quadro de funcionários								
CLT - Permanente 12		Temporário 2		Integrantes da família 0		Necessidades especiais 0		
	Quarto	Apto	Suíte	Chalé	Total	Cadastra o hóspede?		
	Nº de Uhs	0	24	0	0	24	Sim	X
	Nº de leitos	0	85	0	0	85	Não	
Comodidades Recepção 24h, Estacionamento, Café da manhã								
Horário de funcionamento Funciona o ano todo (24hrs por dia)								

Foto



INVENTÁRIO DA OFERTA TURÍSTICA- 2017

Campos do Jordão

Segmento Onde dormir							
Tipo Meio de hospedagem				Subtipo Hotel			
Nome do responsável Jose Carlos Pires							
Cargo Gerente geral			Telefone (12) 3669-0300		Email gerencia@homegreenhome.com.br		
Nome do estabelecimento (Nome Fantasia) Flat Hotel Home Green Home							
Telefone (12) 3669-0300		Email reservas@homegreenhome.com.br			Site http://www.homegreenhome.com.br		
Tipo de Logradouro Rua		Nome do Logradouro Adolfo Torresim				Número 800	
Complemento 0		Bairro/Distrito Alto do Capivari		Cidade Campos do Jordão		Estado SP	
CEP 12460-000			Latitude -22.74864		Longitude -45.55654		
Razão Social Fratel Hotelaria E Turismo Home Green Home Ltda				Nº do CNPJ 16.625.591/0001-22			
Nº do CADASTUR não sabe				Atividade econômica municipal APART- HOTEIS			
Atividade econômica federal - CNAE Principal 55.10-8-01 - Hotéis					Data de abertura 30/05/2012		
Atividade econômica federal - CNAEs Secundários 55.10-8-02 - Apart-hotéis 56.11-2-01 - Restaurantes e similares							
Quadro de funcionários							
CLT - Permanente 32		Temporário 5		Integrantes da família 0		Necessidades especiais 0	
		Quarto	Apto	Suíte	Chalé	Total	Cadastra o hóspede?
	Nº de Uhs	0	50	0	0	50	Sim X
	Nº de leitos	0	100	0	0	100	Não
Comodidades Recepção 24h, Estacionamento, Café da manhã, Meia pensão, Lareira (Nas UHs), Aceita animais de estimação, Áreas comuns adaptada para receber PCR, Espaço para eventos de hóspedes (não aberto ao público)							
Horário de funcionamento Funciona o ano todo (24hrs por dia)							

Foto



INVENTÁRIO DA OFERTA TURÍSTICA- 2017

Campos do Jordão

Segmento Onde dormir							
Tipo Meio de hospedagem				Subtipo Flat/Apart Hotel			
Nome do responsável Francisco							
Cargo Gerente			Telefone (12) 3669-9600		Email francisco@palazzoreale.com.br		
Nome do estabelecimento (Nome Fantasia) Flat Hotel Palazzo Reale							
Telefone (12) 3669-9600		Email francisco@palazzoreale.com.br			Site www.flathotelpalazzoreale.com.br		
Tipo de Logradouro Rua		Nome do Logradouro Rafael Pelegrini Gianotti				Número 299	
Complemento 0		Bairro/Distrito Capivari		Cidade Campos do Jordão		Estado SP	
CEP 12460-000			Latitude 0		Longitude 0		
Razão Social Flat Hotel Palazzo Reale Ltda				Nº do CNPJ 04.341.183/0001-60			
Nº do CADASTUR 0				Atividade econômica municipal			
Atividade econômica federal - CNAE Principal 55.10-8-02 - Apart-hotéis					Data de abertura 19/03/2001		
Atividade econômica federal - CNAEs Secundários							
Quadro de funcionários							
CLT - Permanente 0		Temporário 0		Integrantes da família 0		Necessidades especiais 0	
	Quarto	Apto	Suíte	Chalé	Total	Cadastra o hóspede?	
	Nº de Uhs	0	50	0	0	50	Sim
	Nº de leitos	0	138	0	0	138	Não
Comodidades 0							
Horário de funcionamento Funciona o ano todo (24hrs por dia)							

Foto
Foto não disponível

INVENTÁRIO DA OFERTA TURÍSTICA- 2017

Campos do Jordão

Segmento Onde dormir			
Tipo Meio de hospedagem		Subtipo Hotel	
Nome do responsável Donizete Lima			
Cargo Gerente de eventos		Telefone (12) 3668 6168	Email eventos.ghi@sp.senac.br
Nome do estabelecimento (Nome Fantasia) Grande Hotel Campos do Jordão			
Telefone (12) 3668-6000		Email eventos.ghi@sp.senac.br	Site http://www.grandehotelsenac.com.br
Tipo de Logradouro Avenida		Nome do Logradouro Frei Orestes Girardi	
Complemento 0		Bairro/Distrito Capivari	Cidade Campos do Jordão
CEP 12460-000		Latitude -22.72073	Longitude -45.57705
Razão Social Serviço Nacional De Aprendizagem Comercial Senac		Nº do CNPJ 03.709.814/0062-00	
Nº do CADASTUR 26.087682.20.0062-2		Atividade econômica municipal HOTÉIS ACIMA DE 31 UNIDADES DE OCUPAÇÃO	
Atividade econômica federal - CNAE Principal 85.99-6-99 - Outras atividades de ensino não especificadas anteriormente			Data de abertura 23/02/2000
Atividade econômica federal - CNAEs Secundários 55.10-8-01 - Hotéis			

Quadro de funcionários						
CLT - Permanente 240	Temporário 0		Integrantes da família 0		Necessidades especiais 0	
	Quarto	Apto	Suíte	Chalé	Total	Cadastra o hóspede?
Nº de Uhs	0	95	9	0	104	Sim X
Nº de leitos	0	214	18	0	232	Não
Comodidades Recepção 24h, Estacionamento, Café da manhã, Unidade habitacional adaptada para receber PCR (com banheiro adaptado), Áreas comuns adaptada para receber PCR						

Horário de funcionamento Funciona o ano todo (24hrs por dia)
--

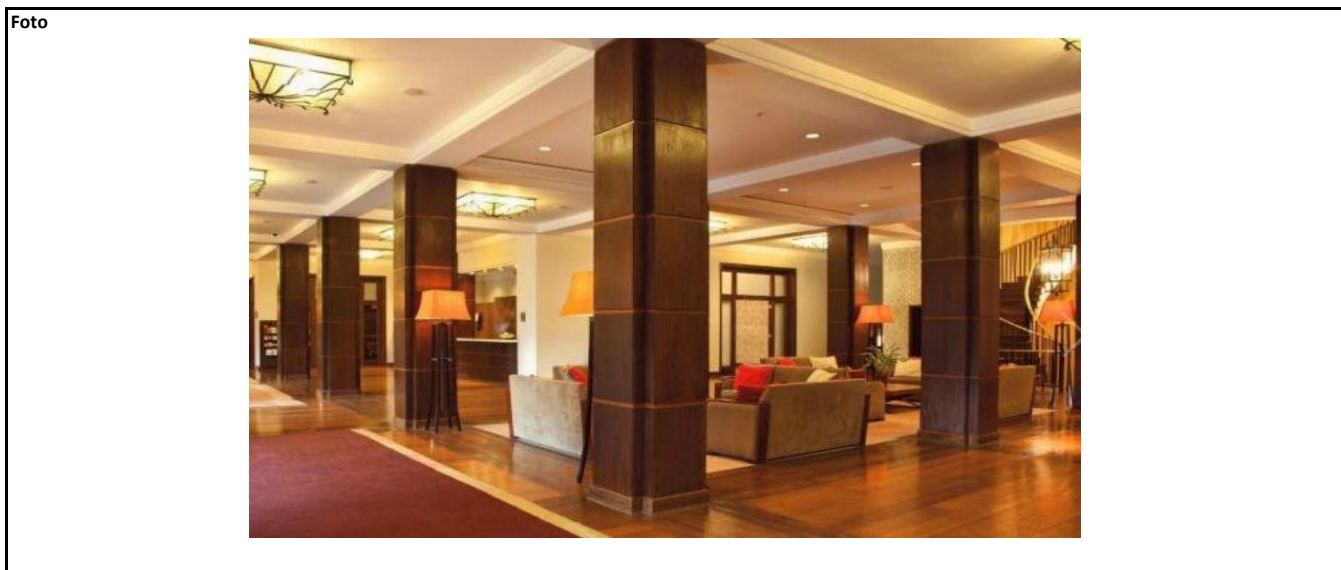

INVENTÁRIO DA OFERTA TURÍSTICA- 2017

Campos do Jordão

Segmento Onde dormir							
Tipo Meio de hospedagem				Subtipo Hotel			
Nome do responsável Fernando							
Cargo Gerente			Telefone (12) 3663-1208		Email info@hotelaldeiadaserra.com.br		
Nome do estabelecimento (Nome Fantasia) Hotel Aldeia da Serra							
Telefone (12) 3663-1208		Email info@hotelaldeiadaserra.com.br			Site www.hotelaldeiadaserra.com.br		
Tipo de Logradouro Rua		Nome do Logradouro Antônio Oliveira Damas			Número 115		
Complemento 0		Bairro/Distrito Vila São Francisco		Cidade Campos do Jordão		Estado SP	
CEP 12460-000			Latitude 0		Longitude 0		
Razão Social Hotel Aldeia Da Serra Ltda - Me				Nº do CNPJ 03.828.038/0001-45			
Nº do CADASTUR 0				Atividade econômica municipal			
Atividade econômica federal - CNAE Principal 55.10-8-01 - Hotéis					Data de abertura 18/05/2000		
Atividade econômica federal - CNAEs Secundários							
Quadro de funcionários							
CLT - Permanente 0		Temporário 0		Integrantes da família 0		Necessidades especiais 0	
	Quarto	Apto	Suíte	Chalé	Total	Cadastra o hóspede?	
	Nº de Uhs	0	30	0	0	30	Sim
	Nº de leitos	0	60	0	0	60	Não
Comodidades 0							
Horário de funcionamento Funciona o ano todo (24hrs por dia)							

Foto
<p>Foto não disponível</p>

INVENTÁRIO DA OFERTA TURÍSTICA- 2017

Campos do Jordão

Segmento Onde dormir							
Tipo Meio de hospedagem				Subtipo Hotel			
Nome do responsável Andréia							
Cargo Gerente			Telefone (12) 3663-3247		Email reservas@hotelascona.com.br		
Nome do estabelecimento (Nome Fantasia) Hotel Ascona							
Telefone (12) 3663-3247		Email reservas@hotelascona.com.br			Site www.hotelascona.com.br		
Tipo de Logradouro Rua		Nome do Logradouro Isair Leirner			Número 87		
Complemento 0		Bairro/Distrito Capivari		Cidade Campos do Jordão		Estado SP	
CEP 12460-000			Latitude 0		Longitude 0		
Razão Social Confraria Colonial Hotel Boutique Ltda - Me				Nº do CNPJ 11.809.505/0001-18			
Nº do CADASTUR 0				Atividade econômica municipal			
Atividade econômica federal - CNAE Principal 55.10-8-01 - Hotéis					Data de abertura 18/03/2010		
Atividade econômica federal - CNAEs Secundários							
Quadro de funcionários							
CLT - Permanente 0		Temporário 0		Integrantes da família 0		Necessidades especiais 0	
	Quarto	Apto	Suíte	Chalé	Total	Cadastra o hóspede?	
	Nº de Uhs	0	19	0	0	19	Sim
	Nº de leitos	0	50	0	0	50	Não
Comodidades 0							
Horário de funcionamento Funciona o ano todo (24hrs por dia)							

Foto
<p>Foto não disponível</p>

INVENTÁRIO DA OFERTA TURÍSTICA- 2017

Campos do Jordão

Segmento Onde dormir							
Tipo Meio de hospedagem				Subtipo Hotel			
Nome do responsável Camila							
Cargo Gerente			Telefone (12) 3663-1422		Email contato@hotelbarcelos.com.br		
Nome do estabelecimento (Nome Fantasia) Hotel Barcellos							
Telefone (12) 3663-1422		Email contato@hotelbarcelos.com.br			Site www.hotelbarcelos.com.br		
Tipo de Logradouro Praça		Nome do Logradouro Castro Alves				Número 17	
Complemento 0		Bairro/Distrito Capivari		Cidade Campos do Jordão		Estado SP	
CEP 12460-000			Latitude 0		Longitude 0		
Razão Social Adaven Hoteis E Turismo Ltda				Nº do CNPJ 56.755.523/0001-00			
Nº do CADASTUR 0				Atividade econômica municipal			
Atividade econômica federal - CNAE Principal 55.10-8-01 - Hotéis					Data de abertura 20/11/1986		
Atividade econômica federal - CNAEs Secundários							
Quadro de funcionários							
CLT - Permanente 0		Temporário 0		Integrantes da família 0		Necessidades especiais 0	
	Quarto	Apto	Suíte	Chalé	Total	Cadastra o hóspede?	
	Nº de Uhs	0	16	0	0	16	Sim
	Nº de leitos	0	34	0	0	34	Não
Comodidades 0							
Horário de funcionamento Funciona o ano todo (24hrs por dia)							

Foto
Foto não disponível

INVENTÁRIO DA OFERTA TURÍSTICA- 2017

Campos do Jordão

Segmento Onde dormir							
Tipo Meio de hospedagem				Subtipo Hotel			
Nome do responsável Graziella Picareli							
Cargo 0		Telefone (12) 3669-5200		Email reservas@bmhs.com.br			
Nome do estabelecimento (Nome Fantasia) Hotel Blue Montain							
Telefone (12) 3669-5200		Email reservas@bmhs.com.br		Site www.bmhs.com.br			
Tipo de Logradouro Rua		Nome do Logradouro José Mestres			Número 2145		
Complemento 0		Bairro/Distrito Jardim Embaixador		Cidade Campos do Jordão		Estado SP	
CEP 12460-000		Latitude 0		Longitude 0			
Razão Social Blue Mountain Hotelaria E Servicos Ltda				Nº do CNPJ 08.770.461/0001-55			
Nº do CADASTUR 0				Atividade econômica municipal			
Atividade econômica federal - CNAE Principal 55.10-8-01 - Hotéis					Data de abertura 09/04/2007		
Atividade econômica federal - CNAEs Secundários							
Quadro de funcionários							
CLT - Permanente 0		Temporário 0		Integrantes da família 0		Necessidades especiais 0	
	Quarto	Apto	Suíte	Chalé	Total	Cadastra o hóspede?	
	Nº de Uhs	0	94	0	0	94	Sim
	Nº de leitos	0	290	0	0	290	Não
Comodidades 0							
Horário de funcionamento Funciona o ano todo (24hrs por dia)							

Foto							
Foto não disponível							

INVENTÁRIO DA OFERTA TURÍSTICA- 2017

Campos do Jordão

Segmento Onde dormir								
Tipo Meio de hospedagem				Subtipo Hotel				
Nome do responsável 0								
Cargo 0			Telefone 0		Email 0			
Nome do estabelecimento (Nome Fantasia) Hotel Bologna								
Telefone (12) 3669-9000		Email gerencia@hotelestoril.com.br			Site http://www.hotelestoril.com.br/			
Tipo de Logradouro Avenida		Nome do Logradouro Macedo Soares			Número 331			
Complemento 0		Bairro/Distrito Capivari		Cidade Campos do Jordão		Estado SP		
CEP 12460-000			Latitude -22.72041		Longitude -45.56797			
Razão Social Alberto A Bernardino & Cia Ltda				Nº do CNPJ 46.744.694/0001-72				
Nº do CADASTUR Não possui				Atividade econômica municipal HOTÉIS ACIMA DE 31 UNIDADES DE OCUPAÇÃO				
Atividade econômica federal - CNAE Principal 55.10-8-01 - Hotéis					Data de abertura 25/08/1966			
Atividade econômica federal - CNAEs Secundários								
Quadro de funcionários								
CLT - Permanente 6		Temporário 5		Integrantes da família 0		Necessidades especiais 0		
	Quarto	Apto	Suíte	Chalé	Total	Cadastra o hóspede?		
	Nº de Uhs	0	30	0	0	30	Sim	X
	Nº de leitos	0	70	0	0	70	Não	
Comodidades Recepção 24h, Estacionamento, Café da manhã, Meia pensão, Pensão completa, Aceita animais de estimação								
Horário de funcionamento Funciona o ano todo (24hrs por dia)								

Foto

Foto não disponível

INVENTÁRIO DA OFERTA TURÍSTICA- 2017

Campos do Jordão

Segmento Onde dormir							
Tipo Meio de hospedagem				Subtipo Hotel			
Nome do responsável Geovane Martins							
Cargo Gerente			Telefone (12) 3797-6877		Email reservas@botanique.com.br		
Nome do estabelecimento (Nome Fantasia) Hotel Botanique							
Telefone (12) 3797-6877		Email reservas@botanique.com.br			Site www.botanique.com.br		
Tipo de Logradouro Avenida		Nome do Logradouro Elídio Gonçalves da Silva			Número 4000		
Complemento 0		Bairro/Distrito dos Mellos		Cidade Campos do Jordão		Estado SP	
CEP 12460-000			Latitude 0		Longitude 0		
Razão Social Botanique Hotel Gourmand S.A.				Nº do CNPJ 04.859.750/0001-74			
Nº do CADASTUR 0				Atividade econômica municipal			
Atividade econômica federal - CNAE Principal 55.10-8-01 - Hotéis					Data de abertura 12/03/2001		
Atividade econômica federal - CNAEs Secundários							
Quadro de funcionários							
CLT - Permanente 0		Temporário 0		Integrantes da família 0		Necessidades especiais 0	
	Quarto	Apto	Suíte	Chalé	Total	Cadastra o hóspede?	
	Nº de Uhs	0	17	0	0	17	Sim
	Nº de leitos	0	34	0	0	34	Não
Comodidades 0							
Horário de funcionamento Funciona o ano todo (24hrs por dia)							

Foto

Foto não disponível

INVENTÁRIO DA OFERTA TURÍSTICA- 2017

Campos do Jordão

Segmento Onde dormir							
Tipo Meio de hospedagem				Subtipo Hotel			
Nome do responsável Silvia							
Cargo Proprietário(a)			Telefone (12) 3663-6007		Email britaniahotel@gmail.com		
Nome do estabelecimento (Nome Fantasia) Hotel Britânia							
Telefone (12) 3663-6007		Email britaniahotel@gmail.com			Site www.britaniahotel.com.br		
Tipo de Logradouro Avenida		Nome do Logradouro Senador Roberto Simonsen				Número 95	
Complemento 0		Bairro/Distrito Capivari		Cidade Campos do Jordão		Estado SP	
CEP 12460-000			Latitude 0		Longitude 0		
Razão Social				Nº do CNPJ 0			
Nº do CADASTUR 0				Atividade econômica municipal			
Atividade econômica federal - CNAE Principal					Data de abertura		
Atividade econômica federal - CNAEs Secundários							
Quadro de funcionários							
CLT - Permanente 0		Temporário 0		Integrantes da família 0		Necessidades especiais 0	
	Quarto	Apto	Suíte	Chalé	Total	Cadastra o hóspede?	
	Nº de Uhs	0	18	0	0	18	Sim
	Nº de leitos	0	54	0	0	54	Não
Comodidades 0							
Horário de funcionamento Funciona o ano todo (24hrs por dia)							

Foto							
Foto não disponível							

INVENTÁRIO DA OFERTA TURÍSTICA- 2017

Campos do Jordão

Segmento Onde dormir							
Tipo Meio de hospedagem				Subtipo Hotel			
Nome do responsável Matilde							
Cargo Gerente			Telefone (12) 3662-1493		Email reservas@cantinhodeportugal.com.br		
Nome do estabelecimento (Nome Fantasia) Hotel Cantinho de Portugal							
Telefone (12) 3662-1493		Email reservas@cantinhodeportugal.com.br			Site www.cantinhodeportugal.com.br		
Tipo de Logradouro Rua		Nome do Logradouro Alexandre Sirin			Número 127		
Complemento 0		Bairro/Distrito Jardim Jaguaribe		Cidade Campos do Jordão		Estado SP	
CEP 12460-000			Latitude 0		Longitude 0		
Razão Social Tereza Matilde Pinto De Souza				Nº do CNPJ 51.985.000/0001-29			
Nº do CADASTUR 0				Atividade econômica municipal			
Atividade econômica federal - CNAE Principal 55.10-8-01 - Hotéis					Data de abertura 11/04/1982		
Atividade econômica federal - CNAEs Secundários							
Quadro de funcionários							
CLT - Permanente 0		Temporário 0		Integrantes da família 0		Necessidades especiais 0	
	Quarto	Apto	Suíte	Chalé	Total	Cadastra o hóspede?	
	Nº de Uhs	0	30	0	0	30	Sim
	Nº de leitos	0	70	0	0	70	Não
Comodidades 0							
Horário de funcionamento Funciona o ano todo (24hrs por dia)							

Foto							
Foto não disponível							

INVENTÁRIO DA OFERTA TURÍSTICA- 2017

Campos do Jordão

Segmento Onde dormir							
Tipo Meio de hospedagem				Subtipo Hotel			
Nome do responsável Jose Carlos Alves							
Cargo Gerente			Telefone (12) 3669-2266		Email alvescapivari@yahoo.com.br		
Nome do estabelecimento (Nome Fantasia) Hotel Capivari Plaza							
Telefone (12) 3669-2266		Email reservas@capivariplaza.com.br			Site www.capivariplaza.com.br		
Tipo de Logradouro Rua		Nome do Logradouro Senador Gustavo de Godoy				Número 241	
Complemento 0		Bairro/Distrito Capivari		Cidade Campos do Jordão		Estado SP	
CEP 12460-000			Latitude -22.71765		Longitude -45.56054		
Razão Social Capivari Plaza Hotel Ltda				Nº do CNPJ 58.314.634/0001-07			
Nº do CADASTUR não sabe				Atividade econômica municipal HOTÉIS DE 21 A 30 UNIDADES DE OCUPAÇÃO			
Atividade econômica federal - CNAE Principal 55.10-8-01 - Hotéis					Data de abertura 27/11/1987		
Atividade econômica federal - CNAEs Secundários							
Quadro de funcionários							
CLT - Permanente 8		Temporário 0		Integrantes da família 0		Necessidades especiais 0	
		Quarto	Apto	Suíte	Chalé	Total	Cadastra o hóspede?
	Nº de Uhs	0	31	0	0	31	Sim X
	Nº de leitos	0	68	0	0	68	Não
Comodidades Recepção 24h, Estacionamento, Café da manhã, Meia pensão, Espaço para eventos de hóspedes (não aberto ao público)							
Horário de funcionamento Funciona o ano todo (24hrs por dia)							

Foto



INVENTÁRIO DA OFERTA TURÍSTICA- 2017

Campos do Jordão

Segmento Onde dormir							
Tipo Meio de hospedagem				Subtipo Hotel			
Nome do responsável Marcos							
Cargo Gerente			Telefone (12) 3663-3353		Email reservas@hotelcasasaojose.com.br		
Nome do estabelecimento (Nome Fantasia) Hotel Casa São José							
Telefone (12) 3663-3353		Email reservas@hotelcasasaojose.com.br			Site www.hotelcasasaojose.com.br		
Tipo de Logradouro Avenida		Nome do Logradouro Macedo Soares			Número 827		
Complemento 0		Bairro/Distrito Capivari		Cidade Campos do Jordão		Estado SP	
CEP 12460-000			Latitude 0		Longitude 0		
Razão Social				Nº do CNPJ 0			
Nº do CADASTUR 0				Atividade econômica municipal			
Atividade econômica federal - CNAE Principal					Data de abertura		
Atividade econômica federal - CNAEs Secundários							
Quadro de funcionários							
CLT - Permanente 0		Temporário 0		Integrantes da família 0		Necessidades especiais 0	
	Quarto	Apto	Suíte	Chalé	Total	Cadastra o hóspede?	
	Nº de Uhs	0	28	0	0	28	Sim
	Nº de leitos	0	70	0	0	70	Não
Comodidades 0							
Horário de funcionamento Funciona o ano todo (24hrs por dia)							

Foto							
Foto não disponível							

INVENTÁRIO DA OFERTA TURÍSTICA- 2017

Campos do Jordão

Segmento Onde dormir						
Tipo Meio de hospedagem				Subtipo Hotel		
Nome do responsável 0						
Cargo 0		Telefone 0		Email 0		
Nome do estabelecimento (Nome Fantasia) Hotel Castelo de Campos						
Telefone (12) 3663-3639		Email			Site 0	
Tipo de Logradouro 0		Nome do Logradouro 0			Número 0	
Complemento 0		Bairro/Distrito 0		Cidade 0		Estado 0
CEP 0			Latitude 0		Longitude 0	
Razão Social Deber Pacheco Duarte				Nº do CNPJ 02.838.087/0001-04		
Nº do CADASTUR 0				Atividade econômica municipal		
Atividade econômica federal - CNAE Principal 55.10-8-01 - Hotéis					Data de abertura 11/09/1998	
Atividade econômica federal - CNAEs Secundários 55.90-6-99 - Outros alojamentos não especificados anteriormente						
Quadro de funcionários						
CLT - Permanente 0		Temporário 0		Integrantes da família 0		Necessidades especiais 0
	Quarto	Apto	Suíte	Chalé	Total	Cadastra o hóspede?
	Nº de Uhs	0	0	0	0	Sim
	Nº de leitos	0	0	0	0	Não
Comodidades 0						
Horário de funcionamento Funciona o ano todo (24hrs por dia)						

Foto
<p>Foto não disponível</p>

INVENTÁRIO DA OFERTA TURÍSTICA- 2017

Campos do Jordão

Segmento Onde dormir								
Tipo Meio de hospedagem				Subtipo Hotel				
Nome do responsável Moises Dantas								
Cargo Gerente			Telefone (12) 3663-1911		Email contato@hotelchateau.com.br			
Nome do estabelecimento (Nome Fantasia) Hotel Chateau								
Telefone (12) 3663-1911		Email contato@hotelchateau.com.br			Site http://www.hotelchateau.com.br/			
Tipo de Logradouro Avenida		Nome do Logradouro Macedo Soares			Número 713			
Complemento 0		Bairro/Distrito Capivari		Cidade Campos do Jordão		Estado SP		
CEP 12460-000			Latitude -22.72242		Longitude -45.57131			
Razão Social Modeval Empreendimentos E Participacoes Ltda.				Nº do CNPJ 44.095.826/0001-57				
Nº do CADASTUR Não possui				Atividade econômica municipal				
Atividade econômica federal - CNAE Principal 68.10-2-02 - Aluguel de imóveis próprios					Data de abertura 10/03/1974			
Atividade econômica federal - CNAEs Secundários								
Quadro de funcionários								
CLT - Permanente 18		Temporário 2		Integrantes da família 0		Necessidades especiais 0		
	Quarto	Apto	Suíte	Chalé	Total	Cadastra o hóspede?		
	Nº de Uhs	0	0	45	0	45	Sim	X
	Nº de leitos	0	0	96	0	96	Não	
Comodidades Recepção 24h, Estacionamento, Café da manhã								
Horário de funcionamento Funciona o ano todo (24hrs por dia)								

Foto

Foto não disponível

INVENTÁRIO DA OFERTA TURÍSTICA- 2017

Campos do Jordão

Segmento Onde dormir							
Tipo Meio de hospedagem				Subtipo Hotel			
Nome do responsável Isaías							
Cargo Gerente			Telefone (12) 3663-1151		Email reservas@chrisparkhotel.com.br		
Nome do estabelecimento (Nome Fantasia) Hotel Chris Park							
Telefone (12) 3663-1151		Email reservas@chrisparkhotel.com.br			Site www.chrisparkhotel.com.br		
Tipo de Logradouro Alameda		Nome do Logradouro das Pérolas			Número 182		
Complemento 0		Bairro/Distrito Jardim das Pérolas		Cidade Campos do Jordão		Estado SP	
CEP 12460-000			Latitude 0		Longitude 0		
Razão Social Hotel Bellavista Ltda				Nº do CNPJ 05.646.244/0001-60			
Nº do CADASTUR 0				Atividade econômica municipal			
Atividade econômica federal - CNAE Principal 55.10-8-01 - Hotéis					Data de abertura 05/06/2003		
Atividade econômica federal - CNAEs Secundários							
Quadro de funcionários							
CLT - Permanente 0		Temporário 0		Integrantes da família 0		Necessidades especiais 0	
	Quarto	Apto	Suíte	Chalé	Total	Cadastra o hóspede?	
	Nº de Uhs	0	33	0	0	33	Sim
	Nº de leitos	0	100	0	0	100	Não
Comodidades 0							
Horário de funcionamento Funciona o ano todo (24hrs por dia)							

Foto
Foto não disponível

INVENTÁRIO DA OFERTA TURÍSTICA- 2017

Campos do Jordão

Segmento Onde dormir							
Tipo Meio de hospedagem				Subtipo Hotel			
Nome do responsável Douglas							
Cargo Gerente			Telefone (12) 3663-3984		Email contato@crystalodipietro.com.br		
Nome do estabelecimento (Nome Fantasia) Hotel Cristallo Di Pietro							
Telefone (12) 3663-3984		Email contato@crystalodipietro.com.br			Site www.cristalodipietro.com.br		
Tipo de Logradouro Rua		Nome do Logradouro Marcondes Machado			Número 119		
Complemento 0		Bairro/Distrito Capivari		Cidade Campos do Jordão		Estado SP	
CEP 12460-000			Latitude 0		Longitude 0		
Razão Social Vera Lucia Pedro - Hotel - Me				Nº do CNPJ 09.539.175/0001-46			
Nº do CADASTUR 0				Atividade econômica municipal			
Atividade econômica federal - CNAE Principal 55.10-8-01 - Hotéis					Data de abertura 30/04/2008		
Atividade econômica federal - CNAEs Secundários							
Quadro de funcionários							
CLT - Permanente 0		Temporário 0		Integrantes da família 0		Necessidades especiais 0	
	Quarto	Apto	Suíte	Chalé	Total	Cadastra o hóspede?	
	Nº de Uhs	0	24	0	0	24	Sim
	Nº de leitos	0	48	0	0	48	Não
Comodidades 0							
Horário de funcionamento Funciona o ano todo (24hrs por dia)							

Foto
<p>Foto não disponível</p>

INVENTÁRIO DA OFERTA TURÍSTICA- 2017

Campos do Jordão

Segmento Onde dormir							
Tipo Meio de hospedagem				Subtipo Hotel			
Nome do responsável Danilo							
Cargo Gerente			Telefone (12) 3662-1535		Email curumi.hotel@hotmail.com		
Nome do estabelecimento (Nome Fantasia) Hotel Curumi							
Telefone (12) 3662-1535		Email curumi.hotel@hotmail.com			Site www.curumihotel.com.br		
Tipo de Logradouro Rua		Nome do Logradouro Taubaté			Número 171		
Complemento 0		Bairro/Distrito Fracalanza		Cidade Campos do Jordão		Estado SP	
CEP 12460-000			Latitude 0		Longitude 0		
Razão Social Denizia Amaral Da Mota - Me				Nº do CNPJ 25.369.934/0001-26			
Nº do CADASTUR 0				Atividade econômica municipal			
Atividade econômica federal - CNAE Principal 55.10-8-01 - Hotéis					Data de abertura 03/08/2016		
Atividade econômica federal - CNAEs Secundários							
Quadro de funcionários							
CLT - Permanente 0		Temporário 0		Integrantes da família 0		Necessidades especiais 0	
	Quarto	Apto	Suíte	Chalé	Total	Cadastra o hóspede?	
	Nº de Uhs	0	8	0	0	8	Sim
	Nº de leitos	0	22	0	0	22	Não
Comodidades 0							
Horário de funcionamento Funciona o ano todo (24hrs por dia)							

Foto
<p>Foto não disponível</p>

INVENTÁRIO DA OFERTA TURÍSTICA- 2017

Campos do Jordão

Segmento Onde dormir								
Tipo Meio de hospedagem				Subtipo Hotel				
Nome do responsável 0								
Cargo 0			Telefone 0		Email 0			
Nome do estabelecimento (Nome Fantasia) Hotel Dan Inn								
Telefone (12) 3663-3611		Email reservas@daninncampos.com.br			Site http://www.nacionalinn.com.br/hotel-campos-do-jordao			
Tipo de Logradouro Rua		Nome do Logradouro Joaquim Pinto Seabra			Número 170			
Complemento 0		Bairro/Distrito Vila Everest		Cidade Campos do Jordão		Estado SP		
CEP 12460-000			Latitude -22.7276		Longitude -45.58046			
Razão Social Hotel Dan Inn Premium Ltda				Nº do CNPJ 27.723.041/0001-62				
Nº do CADASTUR Não possui				Atividade econômica municipal APART- HOTEIS				
Atividade econômica federal - CNAE Principal 55.10-8-01 - Hotéis					Data de abertura 12/05/2017			
Atividade econômica federal - CNAEs Secundários								
Quadro de funcionários								
CLT - Permanente 20		Temporário 3		Integrantes da família 0		Necessidades especiais 0		
		Quarto	Apto	Suíte	Chalé	Total	Cadastra o hóspede?	
	Nº de Uhs	98	0	0	0	98	Sim	X
	Nº de leitos	230	0	0	0	230	Não	
Comodidades Recepção 24h, Estacionamento, Café da manhã, Aceita animais de estimação, Unidade habitacional adaptada para receber PCR (com banheiro adaptado), Áreas comuns adaptada para receber PCR								
Horário de funcionamento Funciona o ano todo (24hrs por dia)								

Foto								
Foto não disponível								

INVENTÁRIO DA OFERTA TURÍSTICA- 2017

Campos do Jordão

Segmento Onde dormir							
Tipo Meio de hospedagem				Subtipo Hotel			
Nome do responsável Anderson							
Cargo Gerente			Telefone (12) 3663-3639		Email reservas@estalagemsuites.com.br		
Nome do estabelecimento (Nome Fantasia) Hotel Estalagem							
Telefone (12) 3663-3639		Email reservas@estalagemsuites.com.br			Site www.estalagemsuites.com.br		
Tipo de Logradouro Rua		Nome do Logradouro Lasar Segal			Número 451		
Complemento 0		Bairro/Distrito Alto do Capivari		Cidade Campos do Jordão		Estado SP	
CEP 12460-000			Latitude 0		Longitude 0		
Razão Social				Nº do CNPJ 0			
Nº do CADASTUR 0				Atividade econômica municipal			
Atividade econômica federal - CNAE Principal					Data de abertura		
Atividade econômica federal - CNAEs Secundários							
Quadro de funcionários							
CLT - Permanente 0		Temporário 0		Integrantes da família 0		Necessidades especiais 0	
	Quarto	Apto	Suíte	Chalé	Total	Cadastra o hóspede?	
	Nº de Uhs	0	8	0	0	8	Sim
	Nº de leitos	0	24	0	0	24	Não
Comodidades 0							
Horário de funcionamento Funciona o ano todo (24hrs por dia)							

Foto
Foto não disponível

INVENTÁRIO DA OFERTA TURÍSTICA- 2017

Campos do Jordão

Segmento Onde dormir								
Tipo Meio de hospedagem				Subtipo Hotel				
Nome do responsável 0								
Cargo 0			Telefone 0		Email 0			
Nome do estabelecimento (Nome Fantasia) Hotel Estoril								
Telefone (12) 3669-9000		Email gerencia@hotelestoril.com.br			Site http://www.hotelestoril.com.br/			
Tipo de Logradouro Avenida		Nome do Logradouro Macedo Soares				Número 241		
Complemento 0		Bairro/Distrito Capivari		Cidade Campos do Jordão		Estado SP		
CEP 12460-000			Latitude -22.7199		Longitude -45.56714			
Razão Social Alberto A Bernardino & Cia Ltda				Nº do CNPJ 46.744.694/0001-72				
Nº do CADASTUR Não possui				Atividade econômica municipal HOTÉIS ACIMA DE 31 UNIDADES DE OCUPAÇÃO				
Atividade econômica federal - CNAE Principal 55.10-8-01 - Hotéis					Data de abertura 25/08/1966			
Atividade econômica federal - CNAEs Secundários								
Quadro de funcionários								
CLT - Permanente 80		Temporário 15		Integrantes da família 0		Necessidades especiais 0		
	Quarto	Apto	Suíte	Chalé	Total	Cadastra o hóspede?		
	Nº de Uhs	0	66	0	0	66	Sim	X
	Nº de leitos	0	140	0	0	140	Não	
Comodidades Recepção 24h, Estacionamento, Café da manhã, Meia pensão, Pensão completa								
Horário de funcionamento Funciona o ano todo (24hrs por dia)								

Foto



INVENTÁRIO DA OFERTA TURÍSTICA- 2017

Campos do Jordão

Segmento Onde dormir							
Tipo Meio de hospedagem				Subtipo Hotel			
Nome do responsável Angela							
Cargo Gerente			Telefone (12) 3663-1511		Email info@europahotel.com.br		
Nome do estabelecimento (Nome Fantasia) Hotel Europa							
Telefone (12) 3663-1511		Email info@europahotel.com.br			Site www.europahotel.com.br		
Tipo de Logradouro Avenida		Nome do Logradouro Mavedo Soares			Número 361		
Complemento 0		Bairro/Distrito Capivari		Cidade Campos do Jordão		Estado SP	
CEP 12460-000			Latitude 0		Longitude 0		
Razão Social Ricci & Bartoloni Limitada				Nº do CNPJ 50.001.338/0001-36			
Nº do CADASTUR 0				Atividade econômica municipal			
Atividade econômica federal - CNAE Principal 55.10-8-01 - Hotéis					Data de abertura 04/04/1979		
Atividade econômica federal - CNAEs Secundários							
Quadro de funcionários							
CLT - Permanente 0		Temporário 0		Integrantes da família 0		Necessidades especiais 0	
	Quarto	Apto	Suíte	Chalé	Total	Cadastra o hóspede?	
	Nº de Uhs	0	16	0	0	16	Sim
	Nº de leitos	0	50	0	0	50	Não
Comodidades 0							
Horário de funcionamento Funciona o ano todo (24hrs por dia)							

Foto
Foto não disponível

INVENTÁRIO DA OFERTA TURÍSTICA- 2017

Campos do Jordão

Segmento Onde dormir			
Tipo Meio de hospedagem		Subtipo Hotel Fazenda	
Nome do responsável André			
Cargo Proprietário(a)		Telefone (12) 3663-3734	Email confiancehotel.gerencia@gmail.com
Nome do estabelecimento (Nome Fantasia) Hotel Fazenda Confiance			
Telefone (12) 3663-3734	Email contato@hotelfazendaconfiance.com.br		Site http://hotelfazendaconfiance.com.br
Tipo de Logradouro Avenida	Nome do Logradouro Pedro Paulo		Número 0
Complemento Km 4	Bairro/Distrito Descansópolis	Cidade Campos do Jordão	Estado SP
CEP 12460-000	Latitude -22.69912	Longitude -45.52871	
Razão Social Hotel Fazenda Confiance		Nº do CNPJ 27.538.496/0001-08	
Nº do CADASTUR Não possui		Atividade econômica municipal	
Atividade econômica federal - CNAE Principal 55.90-6-99 - Outros alojamentos não especificados anteriormente			Data de abertura 17/04/2017
Atividade econômica federal - CNAEs Secundários 55.90-6-03 - Pensões (alojamento)			

Quadro de funcionários								
CLT - Permanente 10	Temporário 1		Integrantes da família 0		Necessidades especiais 0			
	Quarto	Apto	Suíte	Chalé	Total	Cadastra o hóspede?		
	Nº de Uhs	0	0	39	0	39	Sim	X
	Nº de leitos	0	0	120	0	120	Não	
Comodidades Recepção 24h, Estacionamento, Café da manhã, Aceita animais de estimação, Unidade habitacional adaptada para receber PCR (com banheiro adaptado), Áreas comuns adaptada para receber PCR								
Horário de funcionamento Funciona o ano todo (24hrs por dia)								

Foto



INVENTÁRIO DA OFERTA TURÍSTICA- 2017

Campos do Jordão

Segmento Onde dormir							
Tipo Meio de hospedagem				Subtipo Hotel			
Nome do responsável Sr. Benedito							
Cargo 0			Telefone (12) 3669-1000			Email central@frontenac.com.br	
Nome do estabelecimento (Nome Fantasia) Hotel Frontenac							
Telefone (12) 3669-1000		Email central@frontenac.com.br			Site www.frontenac.com.br		
Tipo de Logradouro Avenida		Nome do Logradouro Paulo Ribas, 295 - Capivari				Número 295	
Complemento 0		Bairro/Distrito Capivari		Cidade Campos do Jordão		Estado SP	
CEP 12460-000			Latitude 0			Longitude 0	
Razão Social				Nº do CNPJ 00.293.751/0002-24			
Nº do CADASTUR 0				Atividade econômica municipal			
Atividade econômica federal - CNAE Principal						Data de abertura	
Atividade econômica federal - CNAEs Secundários							
Quadro de funcionários							
CLT - Permanente 0		Temporário 0		Integrantes da família 0		Necessidades especiais 0	
	Quarto	Apto	Suíte	Chalé	Total	Cadastra o hóspede?	
	Nº de Uhs	0	46	0	0	46	Sim
	Nº de leitos	0	95	0	0	95	Não
Comodidades 0							
Horário de funcionamento Funciona o ano todo (24hrs por dia)							

Foto							
Foto não disponível							

INVENTÁRIO DA OFERTA TURÍSTICA- 2017

Campos do Jordão

Segmento Onde dormir			
Tipo Meio de hospedagem		Subtipo Hotel	
Nome do responsável Tania Alves			
Cargo Gerente		Telefone (12) 3663-3810	Email hotelgarnier@terra.com.br
Nome do estabelecimento (Nome Fantasia) Hotel Garnier			
Telefone (12) 3663-3810		Email hotelgarnier@terra.com.br	Site https://www.hotelgarnier.com.br/
Tipo de Logradouro Rua		Nome do Logradouro Cantídio Pereira de Castro	
Complemento 0		Bairro/Distrito Vila Everest	Cidade Campos do Jordão
CEP 12460-000		Latitude -22.72965	Longitude -45.57893
Razão Social Enteleiro Empreendimentos Hoteleiro Ltda - Me		Nº do CNPJ 06.093.057/0002-40	
Nº do CADASTUR Não possui		Atividade econômica municipal APART- HOTEIS	
Atividade econômica federal - CNAE Principal 55.10-8-01 - Hotéis			Data de abertura 26/03/2004
Atividade econômica federal - CNAEs Secundários			

Quadro de funcionários			
CLT - Permanente 16	Temporário 6	Integrantes da família 0	Necessidades especiais 0

	Quarto	Apto	Suíte	Chalé	Total	Cadastra o hóspede?	
Nº de Uhs	0	80	0	0	80	Sim	X
Nº de leitos	0	190	0	0	190	Não	

Comodidades Recepção 24h, Estacionamento, Café da manhã, Unidade habitacional adaptada para receber PCR (com banheiro adaptado), Áreas comuns adaptada para receber PCR

Horário de funcionamento Funciona o ano todo (24hrs por dia)
--

Foto

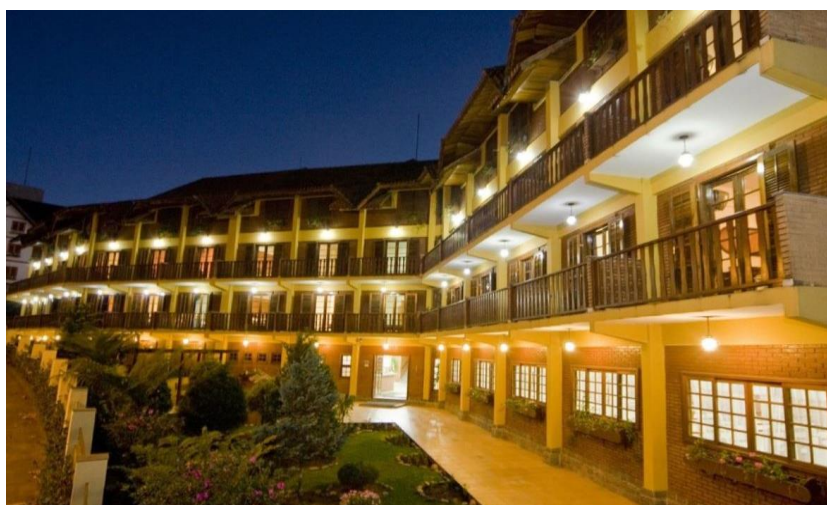

INVENTÁRIO DA OFERTA TURÍSTICA- 2017

Campos do Jordão

Segmento Onde dormir							
Tipo Meio de hospedagem				Subtipo Hotel			
Nome do responsável Ricardo							
Cargo Proprietário(a)			Telefone (12) 3662-1711		Email info@hotelgeneve.com.br		
Nome do estabelecimento (Nome Fantasia) Hotel Geneve							
Telefone (12) 3662-1711		Email info@hotelgeneve.com.br			Site www.hotelgeneve.com.br		
Tipo de Logradouro Avenida		Nome do Logradouro Dr. Januário Miraglia				Número 2022	
Complemento 0		Bairro/Distrito Abernessia		Cidade Campos do Jordão		Estado SP	
CEP 12460-000			Latitude 0		Longitude 0		
Razão Social Hotel Geneve Ltda - Me				Nº do CNPJ 48.409.296/0001-25			
Nº do CADASTUR 0				Atividade econômica municipal			
Atividade econômica federal - CNAE Principal 55.10-8-01 - Hotéis					Data de abertura 16/02/1977		
Atividade econômica federal - CNAEs Secundários							
Quadro de funcionários							
CLT - Permanente 0		Temporário 0		Integrantes da família 0		Necessidades especiais 0	
	Quarto	Apto	Suíte	Chalé	Total	Cadastra o hóspede?	
	Nº de Uhs	0	22	0	0	22	Sim
	Nº de leitos	0	55	0	0	55	Não
Comodidades 0							
Horário de funcionamento Funciona o ano todo (24hrs por dia)							

Foto							
Foto não disponível							

INVENTÁRIO DA OFERTA TURÍSTICA- 2017

Campos do Jordão

Segmento Onde dormir							
Tipo Meio de hospedagem				Subtipo Hotel			
Nome do responsável Alessandra							
Cargo Gerente			Telefone (12) 3662-4088		Email reservas@goldenparkcampos.com.br		
Nome do estabelecimento (Nome Fantasia) Hotel Golden Park (antigo ADAEE)							
Telefone (12) 3662-4088		Email reservas@goldenparkcampos.com.br			Site www.nacionalinn.com.br		
Tipo de Logradouro Estrada		Nome do Logradouro SP 123			Número 0		
Complemento Km 46		Bairro/Distrito Vila Cristina		Cidade Campos do Jordão		Estado SP	
CEP 12460-000			Latitude 0		Longitude 0		
Razão Social Maria Luiza Brufato				Nº do CNPJ 45.698.875/0001-47			
Nº do CADASTUR 0				Atividade econômica municipal			
Atividade econômica federal - CNAE Principal 55.10-8-01 - Hotéis					Data de abertura 26/03/1976		
Atividade econômica federal - CNAEs Secundários							
Quadro de funcionários							
CLT - Permanente 0		Temporário 0		Integrantes da família 0		Necessidades especiais 0	
	Quarto	Apto	Suíte	Chalé	Total	Cadastra o hóspede?	
	Nº de Uhs	0	61	0	0	61	Sim
	Nº de leitos	0	120	0	0	120	Não
Comodidades 0							
Horário de funcionamento Funciona o ano todo (24hrs por dia)							

Foto
<p>Foto não disponível</p>

INVENTÁRIO DA OFERTA TURÍSTICA- 2017

Campos do Jordão

Segmento Onde dormir								
Tipo Meio de hospedagem				Subtipo Hotel				
Nome do responsável 0								
Cargo 0		Telefone 0		Email 0				
Nome do estabelecimento (Nome Fantasia) Hotel Golden Park								
Telefone (12) 3662-4088		Email reservas@goldenparkcampos.com.br		Site http://www.nacionalinn.com.br/hotel-campos-do-jordao/				
Tipo de Logradouro Rodovia		Nome do Logradouro Floriano Rodrigues Pinheiro			Número 2000			
Complemento 0		Bairro/Distrito Centro		Cidade Campos do Jordão		Estado SP		
CEP 12460-000			Latitude -22.76085		Longitude -45.61205			
Razão Social Golden Park Campos Hotel Ltda				Nº do CNPJ 21.277.360/0001-05				
Nº do CADASTUR Não possui				Atividade econômica municipal APART- HOTEIS				
Atividade econômica federal - CNAE Principal 55.10-8-01 - Hotéis					Data de abertura 23/10/2014			
Atividade econômica federal - CNAEs Secundários								
Quadro de funcionários								
CLT - Permanente 20		Temporário 2		Integrantes da família 0		Necessidades especiais 0		
	Quarto	Apto	Suíte	Chalé	Total	Cadastra o hóspede?		
	Nº de Uhs	63	0	0	0	63	Sim	X
	Nº de leitos	150	0	0	0	150	Não	
Comodidades Recepção 24h, Estacionamento, Café da manhã								
Horário de funcionamento Funciona o ano todo (24hrs por dia)								

Foto



INVENTÁRIO DA OFERTA TURÍSTICA- 2017

Campos do Jordão

Segmento Onde dormir							
Tipo Meio de hospedagem				Subtipo Hotel			
Nome do responsável Nilson							
Cargo Gerente			Telefone (12) 3663-1755		Email reserva@hoteljb.com.br		
Nome do estabelecimento (Nome Fantasia) Hotel JB							
Telefone (12) 3663-1755		Email reserva@hoteljb.com.br			Site www.hoteljb.com.br		
Tipo de Logradouro Avenida		Nome do Logradouro Emílio Ribas			Número 946		
Complemento 0		Bairro/Distrito Capivari		Cidade Campos do Jordão		Estado SP	
CEP 12460-000			Latitude 0		Longitude 0		
Razão Social Maria Luiza Brufato				Nº do CNPJ 45.698.875/0001-47			
Nº do CADASTUR 0				Atividade econômica municipal			
Atividade econômica federal - CNAE Principal 55.10-8-01 - Hotéis					Data de abertura 26/03/1976		
Atividade econômica federal - CNAEs Secundários							
Quadro de funcionários							
CLT - Permanente 0		Temporário 0		Integrantes da família 0		Necessidades especiais 0	
	Quarto	Apto	Suíte	Chalé	Total	Cadastra o hóspede?	
	Nº de Uhs	0	31	0	0	31	Sim
	Nº de leitos	0	100	0	0	100	Não
Comodidades 0							
Horário de funcionamento Funciona o ano todo (24hrs por dia)							

Foto
Foto não disponível

INVENTÁRIO DA OFERTA TURÍSTICA- 2017

Campos do Jordão

Segmento Onde dormir							
Tipo Meio de hospedagem				Subtipo Hotel			
Nome do responsável Daniela							
Cargo Gerente			Telefone (12) 3663-2926		Email contato@lahh.com.br		
Nome do estabelecimento (Nome Fantasia) Hotel L.A.H. Hostellerie							
Telefone (12) 3663-2926		Email contato@lahh.com.br			Site www.lahh.com.br		
Tipo de Logradouro Rua		Nome do Logradouro Lasar Segall			Número 431		
Complemento 0		Bairro/Distrito Capivari		Cidade Campos do Jordão		Estado SP	
CEP 12460-000			Latitude 0		Longitude 0		
Razão Social Pousada Pennacchi Moreira Ltda - Me				Nº do CNPJ 11.998.383/0001-55			
Nº do CADASTUR 0				Atividade econômica municipal			
Atividade econômica federal - CNAE Principal 55.10-8-01 - Hotéis					Data de abertura 20/05/2010		
Atividade econômica federal - CNAEs Secundários							
Quadro de funcionários							
CLT - Permanente 0		Temporário 0		Integrantes da família 0		Necessidades especiais 0	
	Quarto	Apto	Suíte	Chalé	Total	Cadastra o hóspede?	
	Nº de Uhs	0	9	0	0	9	Sim
	Nº de leitos	0	20	0	0	20	Não
Comodidades 0							
Horário de funcionamento Funciona o ano todo (24hrs por dia)							

Foto
<p>Foto não disponível</p>

INVENTÁRIO DA OFERTA TURÍSTICA- 2017

Campos do Jordão

Segmento Onde dormir			
Tipo Meio de hospedagem		Subtipo Hotel	
Nome do responsável Fernando Oliveira			
Cargo Gerente		Telefone (12) 3669-2220	Email gerencia@lerenard.com.br
Nome do estabelecimento (Nome Fantasia) Hotel Lê Renard			
Telefone (12) 3669-2220		Email reservas@lerenard.com.br	Site lerenard.com.br/
Tipo de Logradouro Rua		Nome do Logradouro Engenheiro Souza Campos Jr.	
Complemento 0		Bairro/Distrito Capivari	Cidade Campos do Jordão
CEP 12460-000		Latitude -22.71937	Longitude -45.56118
Razão Social Hotéis E Pousadas Le Renard Ltda.		Nº do CNPJ 08.381.176/0001-42	
Nº do CADASTUR 26.060315.20.0001-8		Atividade econômica municipal HOTÉIS DE 21 A 30 UNIDADES DE OCUPAÇÃO	
Atividade econômica federal - CNAE Principal 55.10-8-01 - Hotéis			Data de abertura 10/06/2006
Atividade econômica federal - CNAEs Secundários 56.11-2-01 - Restaurantes e similares			

Quadro de funcionários			
CLT - Permanente 21	Temporário 0	Integrantes da família 0	Necessidades especiais 0

	Quarto	Apto	Suíte	Chalé	Total	Cadastra o hóspede?	
Nº de Uhs	0	8	22	0	30	Sim	X
Nº de leitos	0	16	50	0	66	Não	

Comodidades Recepção 24h, Estacionamento, Café da manhã, Meia pensão, Lareira (Nas UHs), Unidade habitacional adaptada para receber PCR (com banheiro adaptado), Áreas comuns adaptada para receber PCR, Espaço para eventos de hóspedes (não aberto ao público)
--

Horário de funcionamento Funciona o ano todo (24hrs por dia)
--

Foto
Foto não disponível

INVENTÁRIO DA OFERTA TURÍSTICA- 2017

Campos do Jordão

Segmento Onde dormir							
Tipo Meio de hospedagem				Subtipo Hotel			
Nome do responsável Daiane e Eder							
Cargo Gerente			Telefone (12) 3669-8811		Email comercial@leaodamontanha.com.br		
Nome do estabelecimento (Nome Fantasia) Hotel Leão da Montanha							
Telefone (12) 3669-8811		Email comercial@leaodamontanha.com.br			Site www.leaodamontanha.com.br		
Tipo de Logradouro Rua		Nome do Logradouro Dr. Raul Mesquita				Número 443	
Complemento 0		Bairro/Distrito Capivari		Cidade Campos do Jordão		Estado SP	
CEP 12460-000			Latitude 0		Longitude 0		
Razão Social C D A Da Silva Hotel				Nº do CNPJ 15.644.717/0001-43			
Nº do CADASTUR 0				Atividade econômica municipal			
Atividade econômica federal - CNAE Principal 55.10-8-01 - Hotéis					Data de abertura 24/05/2012		
Atividade econômica federal - CNAEs Secundários 56.11-2-01 - Restaurantes e similares							
Quadro de funcionários							
CLT - Permanente 0		Temporário 0		Integrantes da família 0		Necessidades especiais 0	
	Quarto	Apto	Suíte	Chalé	Total	Cadastra o hóspede?	
	Nº de Uhs	0	74	0	0	74	Sim
	Nº de leitos	0	235	0	0	235	Não
Comodidades 0							
Horário de funcionamento Funciona o ano todo (24hrs por dia)							

Foto							
Foto não disponível							

INVENTÁRIO DA OFERTA TURÍSTICA- 2017

Campos do Jordão

Segmento Onde dormir	
Tipo Meio de hospedagem	Subtipo Hotel

Nome do responsável Roberto		
Cargo Gerente	Telefone (12) 3663-3177	Email campos@matsubarahotel.com.br

Nome do estabelecimento (Nome Fantasia) Hotel Matsubara			
Telefone (12) 3663-3177	Email campos@matsubarahotel.com.br	Site www.matsubarahotel.com.br	
Tipo de Logradouro Rua	Nome do Logradouro Professor José Paulo		Número 80
Complemento 0	Bairro/Distrito Capivari	Cidade Campos do Jordão	Estado SP
CEP 12460-000	Latitude 0	Longitude 0	

Razão Social Matsubara Hoteis E Turismo Ltda	Nº do CNPJ 44.526.952/0001-19
Nº do CADASTUR 0	Atividade econômica municipal

Atividade econômica federal - CNAE Principal 55.10-8-01 - Hotéis	Data de abertura 09/12/1980
--	---------------------------------------

Atividade econômica federal - CNAEs Secundários 56.11-2-01 - Restaurantes e similares 56.20-1-02 - Serviços de alimentação para eventos e recepções - bufê 93.29-8-99 - Outras atividades de recreação e lazer não especificadas anteriormente 77.39-0-99 - Aluguel de outras máquinas e equipamentos comerciais e industriais não especificados anteriormente, sem operador

Quadro de funcionários			
CLT - Permanente 0	Temporário 0	Integrantes da família 0	Necessidades especiais 0

	Quarto	Apto	Suíte	Chalé	Total	Cadastra o hóspede?	
Nº de Uhs	0	22	0	0	22	Sim	
Nº de leitos	0	70	0	0	70	Não	

Comodidades	0
--------------------	---

Horário de funcionamento Funciona o ano todo (24hrs por dia)
--

Foto

Foto não disponível

INVENTÁRIO DA OFERTA TURÍSTICA- 2017

Campos do Jordão

Segmento Onde dormir							
Tipo Meio de hospedagem				Subtipo Hotel			
Nome do responsável José Donizette							
Cargo Proprietário(a)			Telefone (12) 3662-1678		Email reservas@omoinhohotel.com.br		
Nome do estabelecimento (Nome Fantasia) Hotel Moinho							
Telefone (12) 3662-1678		Email reservas@omoinhohotel.com.br			Site www.hotelmoinhoitalia.com.br		
Tipo de Logradouro Avenida		Nome do Logradouro Ernesto Diederichsen			Número 231		
Complemento 0		Bairro/Distrito Vila Matilde		Cidade Campos do Jordão		Estado SP	
CEP 12460-000			Latitude 0		Longitude 0		
Razão Social O Moinho Italia Hotel Ltda. - Epp				Nº do CNPJ 24.869.784/0001-57			
Nº do CADASTUR 0				Atividade econômica municipal			
Atividade econômica federal - CNAE Principal 55.10-8-01 - Hotéis					Data de abertura 24/05/2016		
Atividade econômica federal - CNAEs Secundários							
Quadro de funcionários							
CLT - Permanente 0		Temporário 0		Integrantes da família 0		Necessidades especiais 0	
	Quarto	Apto	Suíte	Chalé	Total	Cadastra o hóspede?	
	Nº de Uhs	0	38	0	0	38	Sim
	Nº de leitos	0	76	0	0	76	Não
Comodidades 0							
Horário de funcionamento Funciona o ano todo (24hrs por dia)							

Foto							
Foto não disponível							

INVENTÁRIO DA OFERTA TURÍSTICA- 2017

Campos do Jordão

Segmento Onde dormir							
Tipo Meio de hospedagem				Subtipo Hotel			
Nome do responsável Silvana							
Cargo Gerente			Telefone (12) 3663-1144		Email hotelmontecarlo@terra.com.br		
Nome do estabelecimento (Nome Fantasia) Hotel Monte Carlo							
Telefone (12) 3663-1144		Email hotelmontecarlo@terra.com.br			Site www.hotelmontecarlocampos.com.br		
Tipo de Logradouro Avenida		Nome do Logradouro Paulo Ribas			Número 133		
Complemento 0		Bairro/Distrito Capivari		Cidade Campos do Jordão		Estado SP	
CEP 12460-000			Latitude 0		Longitude 0		
Razão Social Monte Carlo Comercio E Servicos Ltda				Nº do CNPJ 03.802.962/0001-52			
Nº do CADASTUR 0				Atividade econômica municipal			
Atividade econômica federal - CNAE Principal 55.10-8-01 - Hotéis					Data de abertura 24/02/2000		
Atividade econômica federal - CNAEs Secundários							
Quadro de funcionários							
CLT - Permanente 0		Temporário 0		Integrantes da família 0		Necessidades especiais 0	
	Quarto	Apto	Suíte	Chalé	Total	Cadastra o hóspede?	
	Nº de Uhs	0	37	0	0	37	Sim
	Nº de leitos	0	100	0	0	100	Não
Comodidades 0							
Horário de funcionamento Funciona o ano todo (24hrs por dia)							

Foto							
Foto não disponível							

INVENTÁRIO DA OFERTA TURÍSTICA- 2017

Campos do Jordão

Segmento Onde dormir	
Tipo Meio de hospedagem	Subtipo Hotel

Nome do responsável 0		
Cargo 0	Telefone 0	Email 0

Nome do estabelecimento (Nome Fantasia) Hotel Nacional Inn		
--	--	--

Telefone (12) 3663-3887	Email reservas@nacionalinncampos.com.br	Site http://www.nacionalinn.com.br/hotel-campos-do-jordao
-----------------------------------	---	--

Tipo de Logradouro Rua	Nome do Logradouro Joaquim Pinto Seabra	Número 208
----------------------------------	---	----------------------

Complemento 0	Bairro/Distrito Vila Everest	Cidade Campos do Jordão	Estado SP
-------------------------	--	-----------------------------------	---------------------

CEP 12460-000	Latitude -22.72844	Longitude -45.57988
-------------------------	------------------------------	-------------------------------

Razão Social Hotel Nacional Inn C J Ltda	Nº do CNPJ 59.737.841/0001-29
--	---

Nº do CADASTUR Não possui	Atividade econômica municipal HOTÉIS ACIMA DE 31 UNIDADES DE OCUPAÇÃO
-------------------------------------	---

Atividade econômica federal - CNAE Principal 55.10-8-01 - Hotéis	Data de abertura 23/11/1988
--	---------------------------------------

Atividade econômica federal - CNAEs Secundários
--

Quadro de funcionários			
CLT - Permanente 21	Temporário 1	Integrantes da família 0	Necessidades especiais 0

	Quarto	Apto	Suíte	Chalé	Total	Cadastra o hóspede?	
Nº de Uhs	62	0	0	0	62	Sim	X
Nº de leitos	150	0	0	0	150	Não	

Comodidades Recepção 24h, Estacionamento, Café da manhã, Unidade habitacional adaptada para receber PCR (com banheiro adaptado), Áreas comuns adaptada para receber PCR

Horário de funcionamento Funciona o ano todo (24hrs por dia)
--

Foto
Foto não disponível

INVENTÁRIO DA OFERTA TURÍSTICA- 2017

Campos do Jordão

Segmento Onde dormir							
Tipo Meio de hospedagem				Subtipo Hotel			
Nome do responsável Nelson							
Cargo Gerente			Telefone (12) 3663-1611		Email info@hotelnevada.com.br		
Nome do estabelecimento (Nome Fantasia) Hotel Nevada							
Telefone (12) 3663-1611		Email info@hotelnevada.com.br			Site (12) 3663-1611		
Tipo de Logradouro Praça		Nome do Logradouro Maria de Lourdes Gonçalves				Número 27	
Complemento 0		Bairro/Distrito Capivari		Cidade Campos do Jordão		Estado SP	
CEP 12460-000			Latitude -22.71816		Longitude -45.56585		
Razão Social Hotel Nevada Ltda - Me				Nº do CNPJ 50.024.470/0001-63			
Nº do CADASTUR Não possui				Atividade econômica municipal HOTÉIS DE 11 A 20 UNIDADES DE OCUPAÇÃO			
Atividade econômica federal - CNAE Principal 55.10-8-01 - Hotéis					Data de abertura 13/05/1982		
Atividade econômica federal - CNAEs Secundários 56.11-2-02 - Bares e outros estabelecimentos especializados em servir bebidas 52.23-1-00 - Estacionamento de veículos							
Quadro de funcionários							
CLT - Permanente Não informado		Temporário Não informado		Integrantes da família Não informado		Necessidades especiais Não informado	
	Quarto	Apto	Suíte	Chalé	Total	Cadastra o hóspede?	
Nº de Uhs	0	16	0	0	16	Sim	X
Nº de leitos	0	34	0	0	34	Não	
Comodidades Recepção 24h, Estacionamento, Café da manhã							
Horário de funcionamento Funciona o ano todo (24hrs por dia)							

Foto



INVENTÁRIO DA OFERTA TURÍSTICA- 2017

Campos do Jordão

Segmento Onde dormir							
Tipo Meio de hospedagem				Subtipo Hotel			
Nome do responsável Vera Lúcia							
Cargo Gerente			Telefone (12) 3669-3333		Email contato@parquehotel.com.br		
Nome do estabelecimento (Nome Fantasia) Hotel Parque Hotel							
Telefone (12) 3669-3333		Email contato@parquehotel.com.br			Site www.parquehotel.com.br		
Tipo de Logradouro Avenida		Nome do Logradouro José de Oliveira Damas			Número 371		
Complemento 0		Bairro/Distrito Capivari		Cidade Campos do Jordão		Estado SP	
CEP 12460-000			Latitude 0		Longitude 0		
Razão Social A.D.F. Hotéis E Turismo - Eireli				Nº do CNPJ 51.616.423/0001-71			
Nº do CADASTUR 0				Atividade econômica municipal			
Atividade econômica federal - CNAE Principal 55.10-8-01 - Hotéis					Data de abertura 28/06/1983		
Atividade econômica federal - CNAEs Secundários							
Quadro de funcionários							
CLT - Permanente 0		Temporário 0		Integrantes da família 0		Necessidades especiais 0	
	Quarto	Apto	Suíte	Chalé	Total	Cadastra o hóspede?	
	Nº de Uhs	0	93	0	0	93	Sim
	Nº de leitos	0	200	0	0	200	Não
Comodidades 0							
Horário de funcionamento Funciona o ano todo (24hrs por dia)							

Foto
<p>Foto não disponível</p>

INVENTÁRIO DA OFERTA TURÍSTICA- 2017

Campos do Jordão

Segmento Onde dormir							
Tipo Meio de hospedagem				Subtipo Hotel			
Nome do responsável Adriano							
Cargo Gerente			Telefone (12) 3662-2888		Email recepcao.recanto@saocristovao.com.br		
Nome do estabelecimento (Nome Fantasia) Hotel Recanto São Cristóvão							
Telefone (12) 3662-2888		Email recepcao.recanto@saocristovao.com.br			Site www.saocristovao.com.br		
Tipo de Logradouro Rodovia		Nome do Logradouro Floriano Rodrigues Pinheiro			Número s/n		
Complemento 0		Bairro/Distrito 0		Cidade Campos do Jordão		Estado SP	
CEP 12460-000			Latitude 0		Longitude 0		
Razão Social				Nº do CNPJ 0			
Nº do CADASTUR 0				Atividade econômica municipal			
Atividade econômica federal - CNAE Principal					Data de abertura		
Atividade econômica federal - CNAEs Secundários							
Quadro de funcionários							
CLT - Permanente 0		Temporário 0		Integrantes da família 0		Necessidades especiais 0	
	Quarto	Apto	Suíte	Chalé	Total	Cadastra o hóspede?	
	Nº de Uhs	0	50	0	0	50	Sim
	Nº de leitos	0	120	0	0	120	Não
Comodidades 0							
Horário de funcionamento Funciona o ano todo (24hrs por dia)							

Foto
<p>Foto não disponível</p>

INVENTÁRIO DA OFERTA TURÍSTICA- 2017

Campos do Jordão

Segmento Onde dormir						
Tipo Meio de hospedagem				Subtipo Hotel		
Nome do responsável Ana Cláudia						
Cargo Gerente			Telefone (12) 3663-1332		Email hotelrefugioalpino@terra.com.br	
Nome do estabelecimento (Nome Fantasia) Hotel Refúgio Alpino						
Telefone (12) 3663-1332		Email hotelrefugioalpino@terra.com.br			Site www.hotelrefugioalpino.tur.br	
Tipo de Logradouro Rua		Nome do Logradouro Rodolfo R. Rodrigues Alonso			Número 210	
Complemento 0		Bairro/Distrito Capivari		Cidade Campos do Jordão		Estado SP
CEP 12460-000			Latitude 0		Longitude 0	
Razão Social Pazzianotto Hoteles E Pousadas Ltda - Me				Nº do CNPJ 11.597.197/0001-04		
Nº do CADASTUR 0				Atividade econômica municipal		
Atividade econômica federal - CNAE Principal 68.22-6-00 - Gestão e administração da propriedade imobiliária					Data de abertura 19/02/2010	
Atividade econômica federal - CNAEs Secundários 55.10-8-01 - Hotéis 82.30-0-01 - Serviços de organização de feiras, congressos, exposições e festas						
Quadro de funcionários						
CLT - Permanente 0		Temporário 0		Integrantes da família 0		Necessidades especiais 0
	Quarto	Apto	Suíte	Chalé	Total	Cadastra o hóspede?
Nº de Uhs	0	38	0	0	38	Sim
Nº de leitos	0	235	0	0	235	Não
Comodidades 0						
Horário de funcionamento Funciona o ano todo (24hrs por dia)						

Foto
<p>Foto não disponível</p>

INVENTÁRIO DA OFERTA TURÍSTICA- 2017

Campos do Jordão

Segmento Onde dormir							
Tipo Meio de hospedagem				Subtipo Hotel			
Nome do responsável Moises Teixeira							
Cargo Gerente			Telefone (12) 3663-1555		Email gerencia@hetelsagres.com.br		
Nome do estabelecimento (Nome Fantasia) Hotel Sagres							
Telefone (12) 3663-1555		Email info@hotelsagres.com.br			Site www.hotelsagres.com.br		
Tipo de Logradouro Av		Nome do Logradouro Dr. Víctor Godinho				Número 290	
Complemento 0		Bairro/Distrito Capivari		Cidade Campos do Jordão		Estado SP	
CEP 12460-000			Latitude -22.72015		Longitude -45.56981		
Razão Social Maria Fernanda De Almeida & Almeida Ltda				Nº do CNPJ 45.813.912/0001-10			
Nº do CADASTUR não sabe				Atividade econômica municipal HOTÉIS DE 11 A 20 UNIDADES DE OCUPAÇÃO			
Atividade econômica federal - CNAE Principal 55.10-8-01 - Hotéis					Data de abertura 26/05/1981		
Atividade econômica federal - CNAEs Secundários							
Quadro de funcionários							
CLT - Permanente 16		Temporário 0		Integrantes da família 1		Necessidades especiais 0	
	Quarto	Apto	Suíte	Chalé	Total	Cadastra o hóspede?	
	Nº de Uhs	0	20	0	0	20	Sim X
	Nº de leitos	0	49	0	0	49	Não
Comodidades Recepção 24h, Estacionamento, Café da manhã, Meia pensão, Pensão completa, Áreas comuns adaptada para receber PCR							
Horário de funcionamento Funciona o ano todo (24hrs por dia)							

Foto



INVENTÁRIO DA OFERTA TURÍSTICA- 2017

Campos do Jordão

Segmento Onde dormir							
Tipo Meio de hospedagem				Subtipo Hotel			
Nome do responsável Robson Coelho							
Cargo Gerente			Telefone (12) 3668-8800		Email campos@satelite.com.br		
Nome do estabelecimento (Nome Fantasia) Hotel Satélite (Associação Atlética do Banco do Brasil)							
Telefone (12) 3668-8800		Email campos@satelite.com.br			Site www.satelite.com.br		
Tipo de Logradouro Avenida		Nome do Logradouro Dr. Adhemar de Barros				Número 610	
Complemento 0		Bairro/Distrito Bela Vista		Cidade Campos do Jordão		Estado SP	
CEP 12460-000			Latitude 0		Longitude 0		
Razão Social Satelite Esporte Clube				Nº do CNPJ 62.449.178/0001-71			
Nº do CADASTUR 0				Atividade econômica municipal			
Atividade econômica federal - CNAE Principal 93.12-3-00 - Clubes sociais, esportivos e similares					Data de abertura 30/05/1969		
Atividade econômica federal - CNAEs Secundários 55.90-6-99 - Outros alojamentos não especificados anteriormente							
Quadro de funcionários							
CLT - Permanente 0		Temporário 0		Integrantes da família 0		Necessidades especiais 0	
	Quarto	Apto	Suíte	Chalé	Total	Cadastra o hóspede?	
	Nº de Uhs	0	100	0	0	100	Sim
	Nº de leitos	0	76	0	0	76	Não
Comodidades 0							
Horário de funcionamento Funciona o ano todo (24hrs por dia)							

Foto
<p>Foto não disponível</p>

INVENTÁRIO DA OFERTA TURÍSTICA- 2017

Campos do Jordão

Segmento Onde dormir			
Tipo Meio de hospedagem		Subtipo Hotel	
Nome do responsável Priscila Reis da Costa			
Cargo Gerente de reservas		Telefone (12) 3669-8000	Email comercial@hotelserradaestrela.com.br
Nome do estabelecimento (Nome Fantasia) Hotel Serra da Estrela			
Telefone (12) 3669-8000	Email comercial@hotelserradaestrela.com.br		Site http://www.hotelserradaestrela.com.br/
Tipo de Logradouro Rua	Nome do Logradouro Dr. Mário O. Rezende		Número 160
Complemento 0	Bairro/Distrito Capivari	Cidade Campos do Jordão	Estado SP
CEP 12460-000	Latitude -22.72091	Longitude -45.56805	
Razão Social Hotel Serra Da Estrela Ltda		Nº do CNPJ 04.438.454/0001-08	
Nº do CADASTUR Não possui		Atividade econômica municipal APART- HOTEIS	
Atividade econômica federal - CNAE Principal 55.10-8-01 - Hotéis			Data de abertura 05/10/2001
Atividade econômica federal - CNAEs Secundários			

Quadro de funcionários			
CLT - Permanente 55	Temporário 6	Integrantes da família 0	Necessidades especiais 0

	Quarto	Apto	Suíte	Chalé	Total	Cadastra o hóspede?	
Nº de Uhs	0	0	78	0	78	Sim	X
Nº de leitos	0	0	220	0	220	Não	

Comodidades Recepção 24h, Estacionamento, Café da manhã, Aceita animais de estimação, Unidade habitacional adaptada para receber PCR (com banheiro adaptado), Áreas comuns adaptada para receber PCR
--

Horário de funcionamento Funciona o ano todo (24hrs por dia)
--

Foto



INVENTÁRIO DA OFERTA TURÍSTICA- 2017

Campos do Jordão

Segmento Onde dormir							
Tipo Meio de hospedagem				Subtipo Hotel			
Nome do responsável 0							
Cargo 0		Telefone 0		Email 0			
Nome do estabelecimento (Nome Fantasia) Hotel Shallon							
Telefone (12) 3663-1738		Email reservas@hotelshallon.com.br			Site www.hotelshallon.com.br		
Tipo de Logradouro Rua		Nome do Logradouro Bazin			Número 66		
Complemento 0		Bairro/Distrito Jardim Jaguaribe		Cidade Campos do Jordão		Estado SP	
CEP 12460-000		Latitude 0		Longitude 0			
Razão Social Hotel Shallon De Campos Do Jordao - Ltda - Me				Nº do CNPJ 02.626.591/0001-32			
Nº do CADASTUR 0				Atividade econômica municipal			
Atividade econômica federal - CNAE Principal 55.10-8-01 - Hotéis					Data de abertura 15/07/1998		
Atividade econômica federal - CNAEs Secundários							
Quadro de funcionários							
CLT - Permanente 0		Temporário 0		Integrantes da família 0		Necessidades especiais 0	
	Quarto	Apto	Suíte	Chalé	Total	Cadastra o hóspede?	
	Nº de Uhs	0	62	0	0	62	Sim
	Nº de leitos	0	150	0	0	150	Não
Comodidades 0							
Horário de funcionamento Funciona o ano todo (24hrs por dia)							

Foto
Foto não disponível

INVENTÁRIO DA OFERTA TURÍSTICA- 2017

Campos do Jordão

Segmento Onde dormir							
Tipo Meio de hospedagem				Subtipo Hotel			
Nome do responsável Marta							
Cargo Proprietário(a)			Telefone (12) 3663-1330		Email reservas@sienahotel.com.br		
Nome do estabelecimento (Nome Fantasia) Hotel Siena							
Telefone (12) 3663-1330		Email reservas@sienahotel.com.br			Site www.sienahotel.com.br		
Tipo de Logradouro Avenida		Nome do Logradouro José Manoel Gonçalves			Número 64		
Complemento 0		Bairro/Distrito Capivari		Cidade Campos do Jordão		Estado SP	
CEP 12460-000			Latitude 0		Longitude 0		
Razão Social Hotel Siena Ltda				Nº do CNPJ 02.889.242/0001-03			
Nº do CADASTUR 0				Atividade econômica municipal			
Atividade econômica federal - CNAE Principal 55.10-8-01 - Hotéis					Data de abertura 21/10/1998		
Atividade econômica federal - CNAEs Secundários							
Quadro de funcionários							
CLT - Permanente 0		Temporário 0		Integrantes da família 0		Necessidades especiais 0	
	Quarto	Apto	Suíte	Chalé	Total	Cadastra o hóspede?	
	Nº de Uhs	0	15	0	0	15	Sim
	Nº de leitos	0	40	0	0	40	Não
Comodidades 0							
Horário de funcionamento Funciona o ano todo (24hrs por dia)							

Foto
<p>Foto não disponível</p>

INVENTÁRIO DA OFERTA TURÍSTICA- 2017

Campos do Jordão

Segmento Onde dormir						
Tipo Meio de hospedagem				Subtipo Hotel		
Nome do responsável Aldo						
Cargo Gerente			Telefone (12) 3663-2626		Email reservas@pousadasky.com.br	
Nome do estabelecimento (Nome Fantasia) Hotel SKY						
Telefone (12) 3663-2626		Email reservas@pousadasky.com.br			Site www.pousadasky.com.br	
Tipo de Logradouro Rua		Nome do Logradouro				Número 5 240
Complemento 0		Bairro/Distrito Vila Floresta		Cidade Campos do Jordão		Estado SP
CEP 12460-000			Latitude 0		Longitude 0	
Razão Social Hotel Sky Ltda - Me				Nº do CNPJ 02.318.378/0001-63		
Nº do CADASTUR 0				Atividade econômica municipal		
Atividade econômica federal - CNAE Principal 55.10-8-01 - Hotéis					Data de abertura 12/08/1997	
Atividade econômica federal - CNAEs Secundários 56.11-2-01 - Restaurantes e similares						
Quadro de funcionários						
CLT - Permanente 0		Temporário 0		Integrantes da família 0		Necessidades especiais 0
	Quarto	Apto	Suíte	Chalé	Total	Cadastra o hóspede?
	Nº de Uhs	0	15	0	0	15 Sim
	Nº de leitos	0	200	0	0	200 Não
Comodidades 0						
Horário de funcionamento Funciona o ano todo (24hrs por dia)						

Foto
<p>Foto não disponível</p>

INVENTÁRIO DA OFERTA TURÍSTICA- 2017

Campos do Jordão

Segmento Onde dormir			
Tipo Meio de hospedagem		Subtipo Hotel	
Nome do responsável Maurício Moreira de Moraes			
Cargo Proprietário(a)		Telefone (12) 3663-5012	Email hotelsoldamontanha@terra.com.br
Nome do estabelecimento (Nome Fantasia) Hotel Solar da Montanha			
Telefone (12) 3663-5012		Email hotelsoldamontanha@terra.com.br	Site https://www.soldamontanha.com.br/
Tipo de Logradouro Avenida		Nome do Logradouro Macedo Soares	
Complemento 0		Bairro/Distrito Capivari	Cidade Campos do Jordão
CEP 12460-000	Latitude -22.72127	Longitude -45.57035	
Razão Social Hotel Solar Da Montanha Ltda - Me		Nº do CNPJ 08.919.059/0001-90	
Nº do CADASTUR Não possui		Atividade econômica municipal HOTÉIS DE 21 A 30 UNIDADES DE OCUPAÇÃO	
Atividade econômica federal - CNAE Principal 55.10-8-01 - Hotéis			Data de abertura 19/06/2007
Atividade econômica federal - CNAEs Secundários			

Quadro de funcionários			
CLT - Permanente 8	Temporário 4	Integrantes da família 0	Necessidades especiais 0

	Quarto	Apto	Suíte	Chalé	Total	Cadastra o hóspede?	
Nº de Uhs	0	36	0	0	36	Sim	X
Nº de leitos	0	120	0	0	120	Não	

Comodidades Recepção 24h, Estacionamento, Café da manhã, Meia pensão, Unidade habitacional adaptada para receber PCR (com banheiro adaptado), Áreas comuns adaptada para receber PCR
--

Horário de funcionamento Funciona o ano todo (24hrs por dia)
--



INVENTÁRIO DA OFERTA TURÍSTICA- 2017

Campos do Jordão

Segmento Onde dormir			
Tipo Meio de hospedagem		Subtipo Hotel	
Nome do responsável Antonio Jose de Oliveira			
Cargo Gerente		Telefone (12) 3664-3556	Email hospitalidade@suryapan.com.br
Nome do estabelecimento (Nome Fantasia) Hotel Surya-Pan			
Telefone (12) 3664-3556		Email contato@suryapan.com.br	Site http://www.suryapan.com.br/
Tipo de Logradouro Avenida		Nome do Logradouro Alto da Boa Vista	
Complemento 0		Bairro/Distrito Alto Boa Vista	Cidade Campos do Jordão
CEP 12460-000		Latitude -22.73874	Longitude -45.62278
Razão Social Surya-Pan Empreendimentos Ltda.		Nº do CNPJ 04.641.463/0001-93	
Nº do CADASTUR não sabe		Atividade econômica municipal HOTÉIS DE 21 A 30 UNIDADES DE OCUPAÇÃO	
Atividade econômica federal - CNAE Principal 55.10-8-01 - Hotéis			Data de abertura 27/08/2001
Atividade econômica federal - CNAEs Secundários			

Quadro de funcionários			
CLT - Permanente 12	Temporário 3	Integrantes da família 0	Necessidades especiais 0

	Quarto	Apto	Suíte	Chalé	Total	Cadastra o hóspede?	
Nº de Uhs	0	11	0	0	11	Sim	X
Nº de leitos	0	26	0	8	34	Não	

Comodidades Recepção 24h, Estacionamento, Café da manhã, Meia pensão, Lareira (Nas UHs), Aceita animais de estimação, Áreas comuns adaptada para receber PCR, Espaço para eventos de hóspedes (não aberto ao público)

Horário de funcionamento Funciona o ano todo (24hrs por dia)
--



INVENTÁRIO DA OFERTA TURÍSTICA- 2017

Campos do Jordão

Segmento Onde dormir							
Tipo Meio de hospedagem				Subtipo Hotel			
Nome do responsável Ana							
Cargo Gerente			Telefone (12) 3663-1255		Email info@terrazza.com.br		
Nome do estabelecimento (Nome Fantasia) Hotel Terrazza							
Telefone (12) 3663-1255		Email info@terrazza.com.br			Site www.terrazza.com.br		
Tipo de Logradouro Avenida		Nome do Logradouro Senador Roberto Simonsen				Número 1071	
Complemento 0		Bairro/Distrito Capivari		Cidade Campos do Jordão		Estado SP	
CEP 12460-000			Latitude 0		Longitude 0		
Razão Social Pazzianotto Hoteles E Pousadas Ltda - Me				Nº do CNPJ 11.597.197/0001-04			
Nº do CADASTUR 0				Atividade econômica municipal			
Atividade econômica federal - CNAE Principal 68.22-6-00 - Gestão e administração da propriedade imobiliária					Data de abertura 19/02/2010		
Atividade econômica federal - CNAEs Secundários 55.10-8-01 - Hotéis 82.30-0-01 - Serviços de organização de feiras, congressos, exposições e festas							
Quadro de funcionários							
CLT - Permanente 0		Temporário 0		Integrantes da família 0		Necessidades especiais 0	
	Quarto	Apto	Suíte	Chalé	Total	Cadastra o hóspede?	
Nº de Uhs	0	34	0	0	34	Sim	
Nº de leitos	0	64	0	0	64	Não	
Comodidades 0							
Horário de funcionamento Funciona o ano todo (24hrs por dia)							

Foto
<p>Foto não disponível</p>

INVENTÁRIO DA OFERTA TURÍSTICA- 2017

Campos do Jordão

Segmento Onde dormir							
Tipo Meio de hospedagem				Subtipo Hotel			
Nome do responsável Alberto							
Cargo Gerente			Telefone (12) 3668-5000		Email reservas@toriba.com.br		
Nome do estabelecimento (Nome Fantasia) Hotel Toriba							
Telefone (12) 3668-5000		Email reservas@toriba.com.br			Site www.toriba.com.br		
Tipo de Logradouro Avenida		Nome do Logradouro Ernesto Diederichsen				Número 2962	
Complemento 0		Bairro/Distrito Vila Matilde		Cidade Campos do Jordão		Estado SP	
CEP 12460-000			Latitude 0		Longitude 0		
Razão Social Hotel Toriba Ltda				Nº do CNPJ 46.745.006/0001-99			
Nº do CADASTUR 0				Atividade econômica municipal			
Atividade econômica federal - CNAE Principal 55.10-8-01 - Hotéis					Data de abertura 08/08/1966		
Atividade econômica federal - CNAEs Secundários							
Quadro de funcionários							
CLT - Permanente 0		Temporário 0		Integrantes da família 0		Necessidades especiais 0	
	Quarto	Apto	Suíte	Chalé	Total	Cadastra o hóspede?	
	Nº de Uhs	0	36	0	0	36	Sim
	Nº de leitos	0	80	0	0	80	Não
Comodidades 0							
Horário de funcionamento Funciona o ano todo (24hrs por dia)							

Foto							
Foto não disponível							

INVENTÁRIO DA OFERTA TURÍSTICA- 2017

Campos do Jordão

Segmento Onde dormir							
Tipo Meio de hospedagem				Subtipo Hotel			
Nome do responsável Márcia							
Cargo Gerente			Telefone (12) 3663-1036		Email contato@hotelvilaregina.com.br		
Nome do estabelecimento (Nome Fantasia) Hotel Vila Regina							
Telefone (12) 3663-1036		Email contato@hotelvilaregina.com.br			Site www.hotelvilaregina.com.br		
Tipo de Logradouro Avenida		Nome do Logradouro Emílio Lang Júnior			Número 343		
Complemento 0		Bairro/Distrito Capivari		Cidade Campos do Jordão		Estado SP	
CEP 12460-000			Latitude 0		Longitude 0		
Razão Social Confiance Hotel & Lazer Ltda - Me				Nº do CNPJ 23.706.756/0001-56			
Nº do CADASTUR 0				Atividade econômica municipal			
Atividade econômica federal - CNAE Principal 55.10-8-01 - Hotéis					Data de abertura 19/11/2015		
Atividade econômica federal - CNAEs Secundários							
Quadro de funcionários							
CLT - Permanente 0		Temporário 0		Integrantes da família 0		Necessidades especiais 0	
	Quarto	Apto	Suíte	Chalé	Total	Cadastra o hóspede?	
	Nº de Uhs	0	19	0	0	19	Sim
	Nº de leitos	0	38	0	0	38	Não
Comodidades 0							
Horário de funcionamento Funciona o ano todo (24hrs por dia)							

Foto
Foto não disponível

INVENTÁRIO DA OFERTA TURÍSTICA- 2017

Campos do Jordão

Segmento Onde dormir							
Tipo Meio de hospedagem				Subtipo Hotel			
Nome do responsável Gerson Isaac							
Cargo Gerente			Telefone (12) 3669-5000		Email reservas@hotelvilainglesa.com.br		
Nome do estabelecimento (Nome Fantasia) Hotel Villa Inglesa							
Telefone (12) 3669-5000		Email reservas@hotelvilainglesa.com.br			Site www.hotelvilainglesa.com.br		
Tipo de Logradouro Rua		Nome do Logradouro Marianne Baumgart			Número 3400		
Complemento 0		Bairro/Distrito Vila Inglesa		Cidade Campos do Jordão		Estado SP	
CEP 12460-000			Latitude 0		Longitude 0		
Razão Social Campos Do Jordao Servicos De Hotelaria Ltda				Nº do CNPJ 08.718.622/0001-61			
Nº do CADASTUR 0				Atividade econômica municipal			
Atividade econômica federal - CNAE Principal 55.10-8-01 - Hotéis					Data de abertura 13/03/2007		
Atividade econômica federal - CNAEs Secundários 47.81-4-00 - Comércio varejista de artigos do vestuário e acessórios 47.72-5-00 - Comércio varejista de cosméticos, produtos de perfumaria e de higiene pessoal 47.61-0-01 - Comércio varejista de livros 47.83-1-01 - Comércio varejista de artigos de joalheria 47.63-6-01 - Comércio varejista de brinquedos e artigos recreativos 56.11-2-01 - Restaurantes e similares 77.39-0-99 - Aluguel de outras máquinas e equipamentos comerciais e industriais não especificados anteriormente, sem operador 77.39-0-03 - Aluguel de palcos, coberturas e outras estruturas de uso temporário, exceto andaimes							
Quadro de funcionários							
CLT - Permanente 0		Temporário 0		Integrantes da família 0		Necessidades especiais 0	
	Quarto	Apto	Suíte	Chalé	Total	Cadastra o hóspede?	
	Nº de Uhs	0	37	0	0	37	Sim
	Nº de leitos	0	100	0	0	100	Não
Comodidades 0							
Horário de funcionamento Funciona o ano todo (24hrs por dia)							

Foto

Foto não disponível

INVENTÁRIO DA OFERTA TURÍSTICA- 2017

Campos do Jordão

Segmento Onde dormir								
Tipo Meio de hospedagem				Subtipo Hotel				
Nome do responsável Claudio								
Cargo Gerente			Telefone (12) 3663-2797 (12) 99772-8385		Email hotelvillagi@terra.com.br			
Nome do estabelecimento (Nome Fantasia) Hotel Vill'Agí								
Telefone (12) 3663-2797		Email hotelvillagi@terra.com.br			Site http://pousadasvillagi.com.br			
Tipo de Logradouro Avenida		Nome do Logradouro Emílio Lang Júnior			Número 1145			
Complemento 0		Bairro/Distrito Capivari		Cidade Campos do Jordão		Estado SP		
CEP 12460-000			Latitude -22.71286		Longitude -45.55812			
Razão Social Hotel Agi Ltda				Nº do CNPJ 00.746.459/0001-39				
Nº do CADASTUR Não possui				Atividade econômica municipal HOTÉIS DE 11 A 20 UNIDADES DE OCUPAÇÃO				
Atividade econômica federal - CNAE Principal 55.10-8-01 - Hotéis					Data de abertura 08/02/1995			
Atividade econômica federal - CNAEs Secundários								
Quadro de funcionários								
CLT - Permanente 4		Temporário 0		Integrantes da família 0		Necessidades especiais 0		
	Quarto	Apto	Suíte	Chalé	Total	Cadastra o hóspede?		
	Nº de Uhs	0	0	16	0	16	Sim	X
	Nº de leitos	0	0	35	0	35	Não	
Comodidades Recepção 24h, Estacionamento, Café da manhã								
Horário de funcionamento Funciona o ano todo (24hrs por dia)								

Foto
<p>Foto não disponível</p>

INVENTÁRIO DA OFERTA TURÍSTICA- 2017

Campos do Jordão

Segmento Onde dormir							
Tipo Meio de hospedagem				Subtipo Hotel			
Nome do responsável Mariza							
Cargo 0		Telefone (12) 3663-6336		Email reservas@wehotel.com.br			
Nome do estabelecimento (Nome Fantasia) Hotel We Hotel							
Telefone (12) 3663-6336		Email reservas@wehotel.com.br		Site www.wehotel.com.br			
Tipo de Logradouro Rua		Nome do Logradouro Miguel Pera			Número 210		
Complemento 0		Bairro/Distrito Jardim Manancial		Cidade Campos do Jordão		Estado SP	
CEP 12460-000		Latitude 0		Longitude 0			
Razão Social F. Marrar - Pousada - Me				Nº do CNPJ 15.442.656/0001-31			
Nº do CADASTUR 0				Atividade econômica municipal			
Atividade econômica federal - CNAE Principal 55.10-8-01 - Hotéis					Data de abertura 25/04/2012		
Atividade econômica federal - CNAEs Secundários							
Quadro de funcionários							
CLT - Permanente 0		Temporário 0		Integrantes da família 0		Necessidades especiais 0	
	Quarto	Apto	Suíte	Chalé	Total	Cadastra o hóspede?	
	Nº de Uhs	0	10	0	0	10	Sim
	Nº de leitos	0	23	0	0	23	Não
Comodidades 0							
Horário de funcionamento Funciona o ano todo (24hrs por dia)							

Foto
<p>Foto não disponível</p>

INVENTÁRIO DA OFERTA TURÍSTICA- 2017

Campos do Jordão

Segmento Onde dormir							
Tipo Meio de hospedagem				Subtipo Hotel			
Nome do responsável Paulo							
Cargo Gerente			Telefone (12) 3663-2000		Email weekinn.gerencia@plazainn.com.br		
Nome do estabelecimento (Nome Fantasia) Hotel Week Inn Plaza Inn							
Telefone (12) 3663-2000		Email weekinn.gerencia@plazainn.com.br			Site www.alliahotels.com.br/plazainn		
Tipo de Logradouro Estrada		Nome do Logradouro Municipal do Itapeva			Número 1750		
Complemento 0		Bairro/Distrito Parque da Ferradura		Cidade Campos do Jordão		Estado SP	
CEP 12460-000			Latitude 0		Longitude 0		
Razão Social Condominio Week Inn Campos Do Jordao				Nº do CNPJ 51.625.333/0001-47			
Nº do CADASTUR 0				Atividade econômica municipal			
Atividade econômica federal - CNAE Principal 81.12-5-00 - Condomínios prediais					Data de abertura 08/07/1985		
Atividade econômica federal - CNAEs Secundários							
Quadro de funcionários							
CLT - Permanente 0		Temporário 0		Integrantes da família 0		Necessidades especiais 0	
	Quarto	Apto	Suíte	Chalé	Total	Cadastra o hóspede?	
	Nº de Uhs	0	54	0	0	54	Sim
	Nº de leitos	0	208	0	0	208	Não
Comodidades 0							
Horário de funcionamento Funciona o ano todo (24hrs por dia)							

Foto							
Foto não disponível							

INVENTÁRIO DA OFERTA TURÍSTICA- 2017

Campos do Jordão

Segmento Onde dormir							
Tipo Meio de hospedagem				Subtipo Hotel			
Nome do responsável Luis Fernando							
Cargo Gerente			Telefone (12) 3662-2833		Email orotour@uol.com.br		
Nome do estabelecimento (Nome Fantasia) Orotour Garden Hotel							
Telefone (12) 3662-2833		Email orotour@uol.com.br			Site www.orotour.com.br		
Tipo de Logradouro Rua		Nome do Logradouro Engenheiro Gustavo Kaiser				Número 165	
Complemento 0		Bairro/Distrito Vila Natal		Cidade Campos do Jordão		Estado SP	
CEP 12460-000			Latitude 0		Longitude 0		
Razão Social Orotour Organizacao E Empreendimentos Turisticos S A				Nº do CNPJ 48.969.059/0001-19			
Nº do CADASTUR 0				Atividade econômica municipal			
Atividade econômica federal - CNAE Principal 55.10-8-01 - Hotéis					Data de abertura 22/08/1978		
Atividade econômica federal - CNAEs Secundários 79.11-2-00 - Agências de viagens 79.90-2-00 - Serviços de reservas e outros serviços de turismo não especificados anteriormente							
Quadro de funcionários							
CLT - Permanente 0		Temporário 0		Integrantes da família 0		Necessidades especiais 0	
	Quarto	Apto	Suíte	Chalé	Total	Cadastra o hóspede?	
Nº de Uhs	0	65	0	0	65	Sim	
Nº de leitos	0	180	0	0	180	Não	
Comodidades 0							
Horário de funcionamento Funciona o ano todo (24hrs por dia)							

Foto
<p>Foto não disponível</p>

INVENTÁRIO DA OFERTA TURÍSTICA- 2017

Campos do Jordão

Segmento Onde dormir							
Tipo Meio de hospedagem				Subtipo Pousada			
Nome do responsável Victor							
Cargo Proprietário(a)			Telefone (11) 98671-0019		Email victor@aberdeencampos.com.br		
Nome do estabelecimento (Nome Fantasia) Pousada Aberdeen Lodge							
Telefone (11) 98671-0019		Email victor@aberdeencampos.com.br			Site Sem site		
Tipo de Logradouro Rua		Nome do Logradouro Comendador José Schaeffer			Número 585		
Complemento 0		Bairro/Distrito Alto da Vila Inglesa		Cidade Campos do Jordão		Estado SP	
CEP 12460-000			Latitude -22.7336667		Longitude -45.57599		
Razão Social Aberdeen Lodge Pousada Ltda - Epp				Nº do CNPJ 13.742.426/0001-62			
Nº do CADASTUR 0				Atividade econômica municipal			
Atividade econômica federal - CNAE Principal 55.90-6-99 - Outros alojamentos não especificados anteriormente					Data de abertura 05/12/2011		
Atividade econômica federal - CNAEs Secundários							
Quadro de funcionários							
CLT - Permanente 0		Temporário 0		Integrantes da família 0		Necessidades especiais 0	
	Quarto	Apto	Suíte	Chalé	Total	Cadastra o hóspede?	
	Nº de Uhs	0	4	0	0	4	Sim
	Nº de leitos	0	20	0	0	20	Não
Comodidades 0							
Horário de funcionamento Funciona o ano todo (24hrs por dia)							

Foto
Foto não disponível

INVENTÁRIO DA OFERTA TURÍSTICA- 2017

Campos do Jordão

Segmento Onde dormir							
Tipo Meio de hospedagem				Subtipo Pousada			
Nome do responsável Grasiela							
Cargo Gerente			Telefone (12) 3662-7007		Email reservas@alpenhauspousadas.com.br		
Nome do estabelecimento (Nome Fantasia) Pousada Alpenhaus							
Telefone (12) 3662-7007		Email reservas@alpenhauspousadas.com.br			Site www.alpenhauspousadas.com.br		
Tipo de Logradouro Rua		Nome do Logradouro Dirceu Gonçalves				Número 17	
Complemento 0		Bairro/Distrito Alto Boa Vista		Cidade Campos do Jordão		Estado SP	
CEP 12460-000			Latitude 0		Longitude 0		
Razão Social Rodolfo Alberto Goncalves - Me				Nº do CNPJ 06.350.378/0001-00			
Nº do CADASTUR 0				Atividade econômica municipal			
Atividade econômica federal - CNAE Principal 55.90-6-99 - Outros alojamentos não especificados anteriormente					Data de abertura 17/06/2004		
Atividade econômica federal - CNAEs Secundários 47.29-6-99 - Comércio varejista de produtos alimentícios em geral ou especializado em produtos alimentícios não especificados anteriormente 47.89-0-03 - Comércio varejista de objetos de arte 47.89-0-01 - Comércio varejista de suvenires, bijuterias e artesanatos							
Quadro de funcionários							
CLT - Permanente 0		Temporário 0		Integrantes da família 0		Necessidades especiais 0	
	Quarto	Apto	Suíte	Chalé	Total	Cadastra o hóspede?	
Nº de Uhs	0	20	0	0	20	Sim	
Nº de leitos	0	53	0	0	53	Não	
Comodidades 0							
Horário de funcionamento Funciona o ano todo (24hrs por dia)							

Foto
Foto não disponível

INVENTÁRIO DA OFERTA TURÍSTICA- 2017

Campos do Jordão

Segmento Onde dormir								
Tipo Meio de hospedagem				Subtipo Pousada				
Nome do responsável Willian								
Cargo Gerente			Telefone (12) 99624-5111		Email alpenrosepousada@gmail.com			
Nome do estabelecimento (Nome Fantasia) Pousada Alpenrose								
Telefone (12) 3664-6154		Email alpenrosepousada@gmail.com			Site Não possui			
Tipo de Logradouro Rua		Nome do Logradouro Deodoro de Moraes Fonseca				Número 200		
Complemento 0		Bairro/Distrito Bela Vista		Cidade Campos do Jordão		Estado SP		
CEP 12460-000			Latitude -22.73963		Longitude -45.59724			
Razão Social Ricardo Pereira Goncalves - Me				Nº do CNPJ 15.557.319/0001-90				
Nº do CADASTUR Não possui				Atividade econômica municipal POUSADAS ACIMA DE 5 UNIDADES DE OCUPAÇÃO				
Atividade econômica federal - CNAE Principal 55.10-8-01 - Hotéis					Data de abertura 24/04/2012			
Atividade econômica federal - CNAEs Secundários								
Quadro de funcionários								
CLT - Permanente 2		Temporário 2		Integrantes da família 0		Necessidades especiais 0		
	Quarto	Apto	Suíte	Chalé	Total	Cadastra o hóspede?		
	Nº de Uhs	17	0	0	0	17	Sim	X
	Nº de leitos	38	0	0	0	38	Não	
Comodidades Recepção 24h, Estacionamento, Café da manhã, Aceita animais de estimação								
Horário de funcionamento Funciona o ano todo (24hrs por dia)								

Foto



INVENTÁRIO DA OFERTA TURÍSTICA- 2017

Campos do Jordão

Segmento Onde dormir							
Tipo Meio de hospedagem				Subtipo Pousada			
Nome do responsável João e Daniel							
Cargo Proprietário(a)			Telefone (12) 3662-4050		Email contato@pousadaalpesdaserra.com.br		
Nome do estabelecimento (Nome Fantasia) Pousada Alpes da Serra							
Telefone (12) 3662-4050		Email contato@pousadaalpesdaserra.com.br			Site www.pousadaalpesdaserra.com.br		
Tipo de Logradouro Rua		Nome do Logradouro Antonio Simões dos Reis				Número 400	
Complemento 0		Bairro/Distrito Recanto Dubieux		Cidade Campos do Jordão		Estado SP	
CEP 12460-000			Latitude 0		Longitude 0		
Razão Social Pousada Alpes Da Serra Ltda - Me				Nº do CNPJ 11.648.024/0001-78			
Nº do CADASTUR 0				Atividade econômica municipal			
Atividade econômica federal - CNAE Principal 55.10-8-01 - Hotéis					Data de abertura 03/04/2010		
Atividade econômica federal - CNAEs Secundários 47.89-0-02 - Comércio varejista de plantas e flores naturais							
Quadro de funcionários							
CLT - Permanente 0		Temporário 0		Integrantes da família 0		Necessidades especiais 0	
	Quarto	Apto	Suíte	Chalé	Total	Cadastra o hóspede?	
Nº de Uhs	0	19	0	0	19	Sim	
Nº de leitos	0	38	0	0	38	Não	
Comodidades 0							
Horário de funcionamento Funciona o ano todo (24hrs por dia)							

Foto							
Foto não disponível							

INVENTÁRIO DA OFERTA TURÍSTICA- 2017

Campos do Jordão

Segmento Onde dormir							
Tipo Meio de hospedagem				Subtipo Pousada			
Nome do responsável Ederson							
Cargo Gerente			Telefone (12) 3663-8173		Email reservas@pousadaaltodouro.com.br		
Nome do estabelecimento (Nome Fantasia) Pousada Alto D'Ouro							
Telefone (12) 3663-8173		Email reservas@pousadaaltodouro.com.br			Site www.pousadaaltodouro.com.br		
Tipo de Logradouro Avenida		Nome do Logradouro Washington Luiz			Número 190		
Complemento 0		Bairro/Distrito Capivari		Cidade Campos do Jordão		Estado SP	
CEP 12460-000			Latitude 0		Longitude 0		
Razão Social Felicidade Das Neves Marcos Neto				Nº do CNPJ 03.149.884/0002-10			
Nº do CADASTUR 0				Atividade econômica municipal			
Atividade econômica federal - CNAE Principal 55.10-8-01 - Hotéis					Data de abertura 15/04/2011		
Atividade econômica federal - CNAEs Secundários							
Quadro de funcionários							
CLT - Permanente 0		Temporário 0		Integrantes da família 0		Necessidades especiais 0	
	Quarto	Apto	Suíte	Chalé	Total	Cadastra o hóspede?	
	Nº de Uhs	0	32	0	0	32	Sim
	Nº de leitos	0	80	0	0	80	Não
Comodidades 0							
Horário de funcionamento Funciona o ano todo (24hrs por dia)							

Foto							
Foto não disponível							

INVENTÁRIO DA OFERTA TURÍSTICA- 2017

Campos do Jordão

Segmento Onde dormir							
Tipo Meio de hospedagem				Subtipo Pousada			
Nome do responsável Sonia e B.J.							
Cargo Proprietário(a)			Telefone (12)3664-5333		Email pousada@altodoboavista.com.br		
Nome do estabelecimento (Nome Fantasia) Pousada Alto da Boa Vista							
Telefone (12)3664-5333		Email pousada@altodoboavista.com.br			Site www.altodoboavista.com.br		
Tipo de Logradouro Rua		Nome do Logradouro das Hortensias				Número 605	
Complemento 0		Bairro/Distrito Alto Boa Vista		Cidade Campos do Jordão		Estado SP	
CEP 12460-000			Latitude 0		Longitude 0		
Razão Social Gladys Nascimento Contipelli Pousada				Nº do CNPJ 03.697.971/0001-20			
Nº do CADASTUR 0				Atividade econômica municipal			
Atividade econômica federal - CNAE Principal 55.10-8-01 - Hotéis					Data de abertura 02/01/2000		
Atividade econômica federal - CNAEs Secundários 56.11-2-01 - Restaurantes e similares 56.11-2-03 - Lanchonetes, casas de chá, de sucos e similares 56.20-1-02 - Serviços de alimentação para eventos e recepções - bufê							
Quadro de funcionários							
CLT - Permanente 0		Temporário 0		Integrantes da família 0		Necessidades especiais 0	
		Quarto	Apto	Suíte	Chalé	Total	Cadastra o hóspede?
	Nº de Uhs	0	17	0	0	17	Sim
	Nº de leitos	0	60	0	0	60	Não
Comodidades 0							
Horário de funcionamento Funciona o ano todo (24hrs por dia)							

Foto
Foto não disponível

INVENTÁRIO DA OFERTA TURÍSTICA- 2017

Campos do Jordão

Segmento Onde dormir							
Tipo Meio de hospedagem				Subtipo Pousada			
Nome do responsável Ricardo Augusto							
Cargo Gerente			Telefone (12) 3663-3617		Email reservas@pousadaannecy.com.br		
Nome do estabelecimento (Nome Fantasia) Pousada Annecy							
Telefone (12) 3663-3617		Email reservas@pousadaannecy.com.br			Site www.annecypousada.com.br		
Tipo de Logradouro Rua		Nome do Logradouro Gilla			Número 53		
Complemento 0		Bairro/Distrito Capivari		Cidade Campos do Jordão		Estado SP	
CEP 12460-000			Latitude 0		Longitude 0		
Razão Social Annecy Pousada Ltda - Me				Nº do CNPJ 13.665.015/0001-10			
Nº do CADASTUR 0				Atividade econômica municipal			
Atividade econômica federal - CNAE Principal 55.10-8-01 - Hotéis					Data de abertura 05/11/2011		
Atividade econômica federal - CNAEs Secundários							
Quadro de funcionários							
CLT - Permanente 0		Temporário 0		Integrantes da família 0		Necessidades especiais 0	
	Quarto	Apto	Suíte	Chalé	Total	Cadastra o hóspede?	
	Nº de Uhs	0	33	0	0	33	Sim
	Nº de leitos	0	74	0	0	74	Não
Comodidades 0							
Horário de funcionamento Funciona o ano todo (24hrs por dia)							

Foto
<p>Foto não disponível</p>

INVENTÁRIO DA OFERTA TURÍSTICA- 2017

Campos do Jordão

Segmento Onde dormir							
Tipo Meio de hospedagem				Subtipo Pousada			
Nome do responsável Fabiane							
Cargo Gerente			Telefone (12)3663-1477		Email appezell@afpesp.org.br		
Nome do estabelecimento (Nome Fantasia) Pousada Appenzell (AFPESP)							
Telefone (12)3663-1477		Email appezell@afpesp.org.br			Site www.afpesp.org.br		
Tipo de Logradouro Rua		Nome do Logradouro Dep. Plínio de Godói				Número 272	
Complemento 0		Bairro/Distrito Capivari		Cidade Campos do Jordão		Estado SP	
CEP 12460-000			Latitude 0		Longitude 0		
Razão Social				Nº do CNPJ 0			
Nº do CADASTUR 0				Atividade econômica municipal			
Atividade econômica federal - CNAE Principal					Data de abertura		
Atividade econômica federal - CNAEs Secundários							
Quadro de funcionários							
CLT - Permanente 0		Temporário 0		Integrantes da família 0		Necessidades especiais 0	
	Quarto	Apto	Suíte	Chalé	Total	Cadastra o hóspede?	
	Nº de Uhs	0	19	0	0	19	Sim
	Nº de leitos	0	58	0	0	58	Não
Comodidades 0							
Horário de funcionamento Funciona o ano todo (24hrs por dia)							

Foto
<p>Foto não disponível</p>

INVENTÁRIO DA OFERTA TURÍSTICA- 2017

Campos do Jordão

Segmento Onde dormir							
Tipo Meio de hospedagem				Subtipo Pousada			
Nome do responsável Edissa							
Cargo Proprietário(a)			Telefone (12) 3663-1234		Email recepcao@applehouse.com.br		
Nome do estabelecimento (Nome Fantasia) Pousada Apple House							
Telefone (12) 3663-1234		Email recepcao@applehouse.com.br			Site www.applehouse.com.br		
Tipo de Logradouro Avenida		Nome do Logradouro Gastão Vidigal			Número 510		
Complemento 0		Bairro/Distrito 0		Cidade Campos do Jordão		Estado SP	
CEP 12460-000			Latitude 0		Longitude 0		
Razão Social Apple House Pousada Ltda - Me				Nº do CNPJ 20.097.128/0001-22			
Nº do CADASTUR 0				Atividade econômica municipal			
Atividade econômica federal - CNAE Principal 55.10-8-01 - Hotéis					Data de abertura 16/04/2014		
Atividade econômica federal - CNAEs Secundários							
Quadro de funcionários							
CLT - Permanente 0		Temporário 0		Integrantes da família 0		Necessidades especiais 0	
	Quarto	Apto	Suíte	Chalé	Total	Cadastra o hóspede?	
	Nº de Uhs	0	14	0	0	14	Sim
	Nº de leitos	0	27	0	0	27	Não
Comodidades 0							
Horário de funcionamento Funciona o ano todo (24hrs por dia)							

Foto							
Foto não disponível							

INVENTÁRIO DA OFERTA TURÍSTICA- 2017

Campos do Jordão

Segmento Onde dormir							
Tipo Meio de hospedagem				Subtipo Pousada			
Nome do responsável Moises ou Cidinha							
Cargo 0		Telefone (12) 3664-3756		Email pousadaararinhaazul@terra.com.br			
Nome do estabelecimento (Nome Fantasia) Pousada Ararinha Azul							
Telefone (12) 3664-3756		Email pousadaararinhaazul@terra.com.br		Site www.pousadaararinhaazul.com.br			
Tipo de Logradouro Rua		Nome do Logradouro Paulo Rabelo Dubieux			Número 391		
Complemento 0		Bairro/Distrito Recanto Dubieux		Cidade Campos do Jordão		Estado SP	
CEP 12460-000			Latitude 0		Longitude 0		
Razão Social				Nº do CNPJ 0			
Nº do CADASTUR 0				Atividade econômica municipal			
Atividade econômica federal - CNAE Principal					Data de abertura		
Atividade econômica federal - CNAEs Secundários							
Quadro de funcionários							
CLT - Permanente 0		Temporário 0		Integrantes da família 0		Necessidades especiais 0	
	Quarto	Apto	Suíte	Chalé	Total	Cadastra o hóspede?	
	Nº de Uhs	0	17	0	0	17	Sim
	Nº de leitos	0	43	0	0	43	Não
Comodidades 0							
Horário de funcionamento Funciona o ano todo (24hrs por dia)							

Foto
Foto não disponível

INVENTÁRIO DA OFERTA TURÍSTICA- 2017

Campos do Jordão

Segmento Onde dormir							
Tipo Meio de hospedagem				Subtipo Pousada			
Nome do responsável Daniela/Luciano							
Cargo 0			Telefone (12) 3664-2310		Email pousadaaraucaria@outlook.com		
Nome do estabelecimento (Nome Fantasia) Pousada Araucária							
Telefone (12) 3664-2310		Email pousadaaraucaria@outlook.com			Site www.pousadaaraucaria.wixsite/pousadaaraucaria		
Tipo de Logradouro Rua		Nome do Logradouro Dr. Ionel Strass			Número 69		
Complemento 0		Bairro/Distrito Vila Telma		Cidade Campos do Jordão		Estado SP	
CEP 12460-000			Latitude 0		Longitude 0		
Razão Social				Nº do CNPJ 0			
Nº do CADASTUR 0				Atividade econômica municipal			
Atividade econômica federal - CNAE Principal					Data de abertura		
Atividade econômica federal - CNAEs Secundários							
Quadro de funcionários							
CLT - Permanente 0		Temporário 0		Integrantes da família 0		Necessidades especiais 0	
	Quarto	Apto	Suíte	Chalé	Total	Cadastra o hóspede?	
	Nº de Uhs	0	17	0	0	17	Sim
	Nº de leitos	0	42	0	0	42	Não
Comodidades 0							
Horário de funcionamento Funciona o ano todo (24hrs por dia)							

Foto							
Foto não disponível							

INVENTÁRIO DA OFERTA TURÍSTICA- 2017

Campos do Jordão

Segmento Onde dormir							
Tipo Meio de hospedagem				Subtipo Pousada			
Nome do responsável 0							
Cargo 0			Telefone 0		Email 0		
Nome do estabelecimento (Nome Fantasia) Pousada Baú das Pedras (Marco Polo)							
Telefone 0			Email 0			Site 0	
Tipo de Logradouro Avenida		Nome do Logradouro dos Alpes				Número 1700	
Complemento 0		Bairro/Distrito Jardim Imperial		Cidade Campos do Jordão		Estado SP	
CEP 12460-000			Latitude 0		Longitude 0		
Razão Social				Nº do CNPJ 0			
Nº do CADASTUR 0				Atividade econômica municipal			
Atividade econômica federal - CNAE Principal						Data de abertura	
Atividade econômica federal - CNAEs Secundários							
Quadro de funcionários							
CLT - Permanente 0		Temporário 0		Integrantes da família 0		Necessidades especiais 0	
	Quarto	Apto	Suíte	Chalé	Total	Cadastra o hóspede?	
	Nº de Uhs	0	8	0	0	8	Sim
	Nº de leitos	0	25	0	0	25	Não
Comodidades 0							
Horário de funcionamento Funciona o ano todo (24hrs por dia)							

Foto							
Foto não disponível							

INVENTÁRIO DA OFERTA TURÍSTICA- 2017

Campos do Jordão

Segmento Onde dormir							
Tipo Meio de hospedagem				Subtipo Pousada			
Nome do responsável 0							
Cargo 0			Telefone 0		Email 0		
Nome do estabelecimento (Nome Fantasia) Pousada Beneditinas							
Telefone (12) 3673-1060		Email mosteiro@mosteirosaojoao.org.br			Site www.mosteirosaojoao.org.br		
Tipo de Logradouro Avenida		Nome do Logradouro Dr. Adhemar de Barros				Número 330	
Complemento 0		Bairro/Distrito Bela Vista		Cidade Campos do Jordão		Estado SP	
CEP 12460-000			Latitude 0		Longitude 0		
Razão Social				Nº do CNPJ 0			
Nº do CADASTUR 0				Atividade econômica municipal			
Atividade econômica federal - CNAE Principal					Data de abertura		
Atividade econômica federal - CNAEs Secundários							
Quadro de funcionários							
CLT - Permanente 0		Temporário 0		Integrantes da família 0		Necessidades especiais 0	
	Quarto	Apto	Suíte	Chalé	Total	Cadastra o hóspede?	
	Nº de Uhs	0	7	0	0	7	Sim
	Nº de leitos	0	14	0	0	14	Não
Comodidades 0							
Horário de funcionamento Funciona o ano todo (24hrs por dia)							

Foto
<p>Foto não disponível</p>

INVENTÁRIO DA OFERTA TURÍSTICA- 2017

Campos do Jordão

Segmento Onde dormir			
Tipo Meio de hospedagem		Subtipo Pousada	
Nome do responsável Lia Vassinon			
Cargo Proprietário(a)		Telefone (12) 3663.4114	Email lia@pousadabenevento.com.br
Nome do estabelecimento (Nome Fantasia) Pousada Benevento			
Telefone (12) 3663.4114	Email reservas@pousadabenevento.com.br		Site http://www.pousadabenevento.com.br/
Tipo de Logradouro Rua	Nome do Logradouro Cantídio Pereira de Castro		Número 215
Complemento 0	Bairro/Distrito Capivari	Cidade Campos do Jordão	Estado SP
CEP 12460-000	Latitude -22.73047	Longitude -45.5772	
Razão Social Pousada E Flats Benevento - Eireli - Me		Nº do CNPJ 26.846.322/0001-40	
Nº do CADASTUR Não possui		Atividade econômica municipal POUSADAS ACIMA DE 5 UNIDADES DE OCUPAÇÃO	
Atividade econômica federal - CNAE Principal 55.90-6-03 - Pensões (alojamento)			Data de abertura 11/01/2017
Atividade econômica federal - CNAEs Secundários 82.30-0-02 - Casas de festas e eventos			

Quadro de funcionários			
CLT - Permanente 5	Temporário 3	Integrantes da família 0	Necessidades especiais 0

	Quarto	Apto	Suíte	Chalé	Total	Cadastra o hóspede?	
Nº de Uhs	0	16	0	0	16	Sim	X
Nº de leitos	0	36	0	0	36	Não	

Comodidades Recepção 24h, Estacionamento, Café da manhã

Horário de funcionamento Funciona o ano todo (24hrs por dia)
--

Foto



INVENTÁRIO DA OFERTA TURÍSTICA- 2017

Campos do Jordão

Segmento Onde dormir			
Tipo Meio de hospedagem		Subtipo Pousada	
Nome do responsável Lucineia Rodrigues			
Cargo Gerente		Telefone (12) 3663-2140 / 3663-1811	Email reservas@pousadabigbear.com.br
Nome do estabelecimento (Nome Fantasia) Pousada Big Bear			
Telefone (12) 3663-2140 / 3663-1811		Email reservas@pousadabigbear.com.br	Site http://pousadabigbear.com.br/
Tipo de Logradouro Avenida		Nome do Logradouro Antônio Nicola de Padula	
Complemento 0		Bairro/Distrito Capivari - Jardim Elizabete	Cidade Campos do Jordão
CEP 12460-000		Latitude -22.71889	Longitude -45.5652
Razão Social James Barbosa Pousada		Nº do CNPJ 06.538.017/0001-83	
Nº do CADASTUR Não possui		Atividade econômica municipal ESTACIONAMENTO E GUARDA DE VEÍCULOS	
Atividade econômica federal - CNAE Principal 55.10-8-01 - Hotéis			Data de abertura 07/08/2004
Atividade econômica federal - CNAEs Secundários 52.23-1-00 - Estacionamento de veículos			

Quadro de funcionários			
CLT - Permanente 12	Temporário 0	Integrantes da família 0	Necessidades especiais 0

	Quarto	Apto	Suíte	Chalé	Total	Cadastra o hóspede?	
Nº de Uhs	0	0	24	0	24	Sim	X
Nº de leitos	0	0	50	0	50	Não	

Comodidades Recepção 24h, Estacionamento, Café da manhã

Horário de funcionamento Funciona o ano todo (24hrs por dia)
--

Foto



INVENTÁRIO DA OFERTA TURÍSTICA- 2017

Campos do Jordão

Segmento Onde dormir							
Tipo Meio de hospedagem				Subtipo Pousada			
Nome do responsável 0							
Cargo 0			Telefone 0		Email 0		
Nome do estabelecimento (Nome Fantasia) Pousada Bosque das Araucárias							
Telefone (12) 3664-2752		Email reservas@pousadabosquedasaraucarias.com.br			Site www.pousadabosquedasaraucarias.com.br		
Tipo de Logradouro Avenida		Nome do Logradouro Dr. Irineu Gonçalves da Silva				Número 2520	
Complemento 0		Bairro/Distrito Recanto das Araucárias		Cidade Campos do Jordão		Estado SP	
CEP 12460-000			Latitude 0		Longitude 0		
Razão Social W Tozi Servicos De Hospedagem, Assessoria E Treinamento Ltda - Me				Nº do CNPJ 13.699.520/0001-86			
Nº do CADASTUR 0				Atividade econômica municipal			
Atividade econômica federal - CNAE Principal 55.10-8-01 - Hotéis					Data de abertura 29/04/2011		
Atividade econômica federal - CNAEs Secundários 52.50-8-04 - Organização logística do transporte de carga 72.10-0-00 - Pesquisa e desenvolvimento experimental em ciências físicas e naturais							
Quadro de funcionários							
CLT - Permanente 0		Temporário 0		Integrantes da família 0		Necessidades especiais 0	
	Quarto	Apto	Suíte	Chalé	Total	Cadastra o hóspede?	
Nº de Uhs	0	14	0	0	14	Sim	
Nº de leitos	0	32	0	0	32	Não	
Comodidades							
0							
Horário de funcionamento Funciona o ano todo (24hrs por dia)							

Foto
<p>Foto não disponível</p>

INVENTÁRIO DA OFERTA TURÍSTICA- 2017

Campos do Jordão

Segmento Onde dormir								
Tipo Meio de hospedagem				Subtipo Pousada				
Nome do responsável Fernando Cesar								
Cargo Proprietário(a)			Telefone (12)3663-2131		Email pousada_c.cielo@hotmail.com			
Nome do estabelecimento (Nome Fantasia) Pousada Cachyto de Cielo								
Telefone (12) 3663-2131		Email pousada_c.cielo@hotmail.com			Site http://www.cachytodecielo.com.br			
Tipo de Logradouro Rua		Nome do Logradouro França				Número 12		
Complemento 0		Bairro/Distrito Jardim Europa		Cidade Campos do Jordão		Estado SP		
CEP 12460-000			Latitude -22.70033		Longitude -45.55608			
Razão Social Pousada Cachyto De Cielo Ltda				Nº do CNPJ 04.830.605/0001-60				
Nº do CADASTUR não sabe				Atividade econômica municipal POUSADAS ACIMA DE 5 UNIDADES DE OCUPAÇÃO				
Atividade econômica federal - CNAE Principal 55.90-6-99 - Outros alojamentos não especificados anteriormente						Data de abertura 13/12/2001		
Atividade econômica federal - CNAEs Secundários								
Quadro de funcionários								
CLT - Permanente 0		Temporário 2		Integrantes da família 0		Necessidades especiais 0		
	Quarto	Apto	Suíte	Chalé	Total	Cadastra o hóspede?		
	Nº de Uhs	0	12	0	0	12	Sim	X
	Nº de leitos	0	35	0	0	35	Não	
Comodidades Recepção 24h, Estacionamento, Café da manhã, Meia pensão, Lareira (Nas UHs)								
Horário de funcionamento Funciona o ano todo (24hrs por dia)								

Foto



INVENTÁRIO DA OFERTA TURÍSTICA- 2017

Campos do Jordão

Segmento Onde dormir			
Tipo Meio de hospedagem		Subtipo Pousada	
Nome do responsável Flávio Henrique da Silva			
Cargo Proprietário(a)		Telefone (12) 3664-2136	Email flavio.adm33@hotmail.com
Nome do estabelecimento (Nome Fantasia) Pousada Caminho das Pedras			
Telefone (12) 3664-2136	Email contato@pousadacaminhodaspedras.com.br		Site http://www.pousadacaminhodaspedras.com.br/
Tipo de Logradouro Rua	Nome do Logradouro Dr. Dorival Rodrigues		Número 410
Complemento 0	Bairro/Distrito Recanto das Araucárias	Cidade Campos do Jordão	Estado SP
CEP 12460-000	Latitude -22.71449	Longitude -45.58183	
Razão Social F. H. Da Silva - Pousada - Me		Nº do CNPJ 11.777.898/0001-25	
Nº do CADASTUR não sabe		Atividade econômica municipal POUSADAS ACIMA DE 5 UNIDADES DE OCUPAÇÃO	
Atividade econômica federal - CNAE Principal 55.10-8-01 - Hotéis			Data de abertura 31/03/2010
Atividade econômica federal - CNAEs Secundários 56.11-2-01 - Restaurantes e similares			

Quadro de funcionários			
CLT - Permanente 4	Temporário 2	Integrantes da família 0	Necessidades especiais 0

	Quarto	Apto	Suíte	Chalé	Total	Cadastra o hóspede?	
Nº de Uhs	0	7	0	0	7	Sim	X
Nº de leitos	0	14	0	0	14	Não	

Comodidades Recepção 24h, Estacionamento, Café da manhã, Meia pensão, Lareira (Nas UHs), Unidade habitacional adaptada para receber PCR (com banheiro adaptado), Áreas comuns adaptada para receber PCR, Espaço para eventos de hóspedes (não aberto ao público)
--

Horário de funcionamento Funciona o ano todo (24hrs por dia)
--

Foto



INVENTÁRIO DA OFERTA TURÍSTICA- 2017

Campos do Jordão

Segmento Onde dormir							
Tipo Meio de hospedagem				Subtipo Pousada			
Nome do responsável Rodrigo							
Cargo Gerente			Telefone (12) 3663-4003		Email atendimento@camposdeprovence.com.br		
Nome do estabelecimento (Nome Fantasia) Pousada Campos de Provence							
Telefone (12) 3663-4003		Email atendimento@camposdeprovence.com.br			Site www.camposdeprovence.com.br		
Tipo de Logradouro Rua		Nome do Logradouro Dr. Eurico Sodré			Número 194		
Complemento 0		Bairro/Distrito Capivari		Cidade Campos do Jordão		Estado SP	
CEP 12460-000			Latitude 0		Longitude 0		
Razão Social Isabela Santoro Brunetti Pousada				Nº do CNPJ 05.534.021/0001-00			
Nº do CADASTUR 0				Atividade econômica municipal			
Atividade econômica federal - CNAE Principal 55.90-6-99 - Outros alojamentos não especificados anteriormente					Data de abertura 24/02/2003		
Atividade econômica federal - CNAEs Secundários							
Quadro de funcionários							
CLT - Permanente 0		Temporário 0		Integrantes da família 0		Necessidades especiais 0	
	Quarto	Apto	Suíte	Chalé	Total	Cadastra o hóspede?	
	Nº de Uhs	0	20	0	0	20	Sim
	Nº de leitos	0	74	0	0	74	Não
Comodidades 0							
Horário de funcionamento Funciona o ano todo (24hrs por dia)							

Foto							
Foto não disponível							

INVENTÁRIO DA OFERTA TURÍSTICA- 2017

Campos do Jordão

Segmento Onde dormir							
Tipo Meio de hospedagem				Subtipo Pousada			
Nome do responsável Maria Paula							
Cargo Gertente			Telefone (12) 3664-3722		Email reservas@camposdojordaogarden.com.br		
Nome do estabelecimento (Nome Fantasia) Pousada Campos do Jordão Garden							
Telefone (12) 3664-3722		Email reservas@camposdojordaogarden.com.br			Site www.gardenpousada.com.br		
Tipo de Logradouro Avenida		Nome do Logradouro Vereador Agripino Lopes de Moraes				Número 205	
Complemento 0		Bairro/Distrito Vila Matilde		Cidade Campos do Jordão		Estado SP	
CEP 12460-000			Latitude 0		Longitude 0		
Razão Social Campos Do Jordao Garden Pousada Ltda - Me				Nº do CNPJ 13.153.407/0001-09			
Nº do CADASTUR 0				Atividade econômica municipal			
Atividade econômica federal - CNAE Principal 55.10-8-01 - Hotéis					Data de abertura 17/12/2010		
Atividade econômica federal - CNAEs Secundários 93.29-8-99 - Outras atividades de recreação e lazer não especificadas anteriormente							
Quadro de funcionários							
CLT - Permanente 0		Temporário 0		Integrantes da família 0		Necessidades especiais 0	
	Quarto	Apto	Suíte	Chalé	Total	Cadastra o hóspede?	
	Nº de Uhs	0	34	0	0	34	Sim
	Nº de leitos	0	120	0	0	120	Não
Comodidades 0							
Horário de funcionamento Funciona o ano todo (24hrs por dia)							

Foto							
Foto não disponível							

INVENTÁRIO DA OFERTA TURÍSTICA- 2017

Campos do Jordão

Segmento Onde dormir							
Tipo Meio de hospedagem				Subtipo Pousada			
Nome do responsável Almerinda							
Cargo Proprietário(a)			Telefone (12)3662-2341		Email info@camposdojordaohostel.com.br		
Nome do estabelecimento (Nome Fantasia) Pousada Campos do Jordão Hostel							
Telefone (12)3662-2341		Email info@camposdojordaohostel.com.br			Site www.camposdojordaohostel.com.br		
Tipo de Logradouro Rua		Nome do Logradouro Dr. Pereira Barreto			Número 22		
Complemento 0		Bairro/Distrito Abernessia		Cidade Campos do Jordão		Estado SP	
CEP 12460-000			Latitude 0		Longitude 0		
Razão Social				Nº do CNPJ 0			
Nº do CADASTUR 0				Atividade econômica municipal			
Atividade econômica federal - CNAE Principal					Data de abertura		
Atividade econômica federal - CNAEs Secundários							
Quadro de funcionários							
CLT - Permanente 0		Temporário 0		Integrantes da família 0		Necessidades especiais 0	
	Quarto	Apto	Suíte	Chalé	Total	Cadastra o hóspede?	
	Nº de Uhs	0	13	0	0	13	Sim
	Nº de leitos	0	60	0	0	60	Não
Comodidades 0							
Horário de funcionamento Funciona o ano todo (24hrs por dia)							

Foto							
Foto não disponível							

INVENTÁRIO DA OFERTA TURÍSTICA- 2017

Campos do Jordão

Segmento Onde dormir							
Tipo Meio de hospedagem				Subtipo Pousada			
Nome do responsável Guiomar							
Cargo Proprietário(a)			Telefone (12) 3664 2477		Email reservas@pousadacamposdojordao.com.br		
Nome do estabelecimento (Nome Fantasia) Pousada Campos do Jordão							
Telefone (12) 3664 2477		Email reservas@pousadacamposdojordao.com.br			Site www.pousadacamposdojordao.com.br		
Tipo de Logradouro Avenida		Nome do Logradouro Eduardo Moreira da Cruz			Número 200		
Complemento 0		Bairro/Distrito Jardim Jaguaribe		Cidade Campos do Jordão		Estado SP	
CEP 12460-000			Latitude 0		Longitude 0		
Razão Social Jose Vicente Netto Pousada				Nº do CNPJ 06.280.479/0001-43			
Nº do CADASTUR 0				Atividade econômica municipal			
Atividade econômica federal - CNAE Principal 55.90-6-99 - Outros alojamentos não especificados anteriormente					Data de abertura 24/05/2004		
Atividade econômica federal - CNAEs Secundários							
Quadro de funcionários							
CLT - Permanente 0		Temporário 0		Integrantes da família 0		Necessidades especiais 0	
	Quarto	Apto	Suíte	Chalé	Total	Cadastra o hóspede?	
	Nº de Uhs	0	23	0	0	23	Sim
	Nº de leitos	0	52	0	0	52	Não
Comodidades 0							
Horário de funcionamento Funciona o ano todo (24hrs por dia)							

Foto
<p>Foto não disponível</p>

INVENTÁRIO DA OFERTA TURÍSTICA- 2017

Campos do Jordão

Segmento Onde dormir							
Tipo Meio de hospedagem				Subtipo Pousada			
Nome do responsável Rodrigo							
Cargo Gerente geral			Telefone (12) 3663-6579		Email atendimento@pousadacamposdosholandeses.com.br		
Nome do estabelecimento (Nome Fantasia) Pousada Campos dos Holandeses							
Telefone (12) 3663-6579		Email atendimento@pousadacamposdosholandeses.com.br			Site www.pousadacamposdosholandeses.com.br		
Tipo de Logradouro Rua		Nome do Logradouro Orivaldo Albino Rodrigues			Número 595		
Complemento 0		Bairro/Distrito Vila Inglesa		Cidade Campos do Jordão		Estado SP	
CEP 12460-000			Latitude 0		Longitude 0		
Razão Social Pousada Campos Dos Holandeses Ltda				Nº do CNPJ 13.494.332/0001-11			
Nº do CADASTUR 0				Atividade econômica municipal			
Atividade econômica federal - CNAE Principal 55.10-8-01 - Hotéis					Data de abertura 04/05/2011		
Atividade econômica federal - CNAEs Secundários							
Quadro de funcionários							
CLT - Permanente 0		Temporário 0		Integrantes da família 0		Necessidades especiais 0	
	Quarto	Apto	Suíte	Chalé	Total	Cadastra o hóspede?	
	Nº de Uhs	0	27	0	0	27	Sim
	Nº de leitos	0	92	0	0	92	Não
Comodidades 0							
Horário de funcionamento Funciona o ano todo (24hrs por dia)							

Foto							
Foto não disponível							

INVENTÁRIO DA OFERTA TURÍSTICA- 2017

Campos do Jordão

Segmento Onde dormir	
Tipo Meio de hospedagem	Subtipo Pousada

Nome do responsável Dulcineia Regina Martins		
Cargo Gerente	Telefone (12) 3663-2226	Email pousadacamposmontreal@hotmail.com

Nome do estabelecimento (Nome Fantasia) Pousada Campos Montreal			
Telefone (12) 3663-2226	Email pousadacamposmontreal@hotmail.com	Site Não possui	
Tipo de Logradouro Avenida	Nome do Logradouro Pedro Paulo	Número 7055	
Complemento 0	Bairro/Distrito Lot. Vêu da Noiva	Cidade Campos do Jordão	Estado SP
CEP 12460-000	Latitude -22.69438	Longitude -45.51878	

Razão Social Leandro Aparecido Esteveao - Me	Nº do CNPJ 12.074.199/0001-81
Nº do CADASTUR Não possui	Atividade econômica municipal

Atividade econômica federal - CNAE Principal 56.11-2-01 - Restaurantes e similares	Data de abertura 24/05/2010
--	---------------------------------------

Atividade econômica federal - CNAEs Secundários 56.11-2-03 - Lanchonetes, casas de chá, de sucos e similares 56.11-2-02 - Bares e outros estabelecimentos especializados em servir bebidas 55.10-8-01 - Hotéis 82.30-0-01 - Serviços de organização de feiras, congressos, exposições e festas

Quadro de funcionários			
CLT - Permanente 1	Temporário 2	Integrantes da família 0	Necessidades especiais 0

	Quarto	Apto	Suíte	Chalé	Total	Cadastra o hóspede?	
Nº de Uhs	6	0	0	0	6	Sim	X
Nº de leitos	12	0	0	0	12	Não	

Comodidades Recepção 24h, Estacionamento, Café da manhã

Horário de funcionamento Funciona o ano todo (24hrs por dia)
--

Foto



INVENTÁRIO DA OFERTA TURÍSTICA- 2017

Campos do Jordão

Segmento Onde dormir							
Tipo Meio de hospedagem				Subtipo Pousada			
Nome do responsável Fabiola							
Cargo Proprietário(a)			Telefone (12) 3664-2544		Email reservas@camposverdepousada.com.br		
Nome do estabelecimento (Nome Fantasia) Pousada Campos Verde							
Telefone (12) 3664-2544		Email reservas@camposverdepousada.com.br			Site www.camposverdepousada.com.br		
Tipo de Logradouro Avenida		Nome do Logradouro Dr. Irineu Gonçalves da Silva			Número 1200		
Complemento 0		Bairro/Distrito Jardim Atalaia		Cidade Campos do Jordão		Estado SP	
CEP 12460-000			Latitude 0		Longitude 0		
Razão Social Fabiola Zeferino Candido - Me				Nº do CNPJ 16.809.586/0001-70			
Nº do CADASTUR 0				Atividade econômica municipal			
Atividade econômica federal - CNAE Principal 55.10-8-01 - Hotéis					Data de abertura 21/08/2012		
Atividade econômica federal - CNAEs Secundários							
Quadro de funcionários							
CLT - Permanente 0		Temporário 0		Integrantes da família 0		Necessidades especiais 0	
	Quarto	Apto	Suíte	Chalé	Total	Cadastra o hóspede?	
	Nº de Uhs	0	9	0	0	9	Sim
	Nº de leitos	0	23	0	0	23	Não
Comodidades 0							
Horário de funcionamento Funciona o ano todo (24hrs por dia)							

Foto
Foto não disponível

INVENTÁRIO DA OFERTA TURÍSTICA- 2017

Campos do Jordão

Segmento Onde dormir							
Tipo Meio de hospedagem				Subtipo Pousada			
Nome do responsável Angelo							
Cargo Gerente			Telefone (12) 3663-6640		Email atendimento@canadalodge.com.br		
Nome do estabelecimento (Nome Fantasia) Pousada Canadá Lodge							
Telefone (12) 3663-6640		Email atendimento@canadalodge.com.br			Site www.canadalodge.com.br		
Tipo de Logradouro Rua		Nome do Logradouro Aristides Souza Melo				Número 30	
Complemento 0		Bairro/Distrito Capivari		Cidade Campos do Jordão		Estado SP	
CEP 12460-000			Latitude 0		Longitude 0		
Razão Social				Nº do CNPJ 0			
Nº do CADASTUR 0				Atividade econômica municipal			
Atividade econômica federal - CNAE Principal					Data de abertura		
Atividade econômica federal - CNAEs Secundários							
Quadro de funcionários							
CLT - Permanente 0		Temporário 0		Integrantes da família 0		Necessidades especiais 0	
	Quarto	Apto	Suíte	Chalé	Total	Cadastra o hóspede?	
	Nº de Uhs	0	26	0	0	26	Sim
	Nº de leitos	0	70	0	0	70	Não
Comodidades 0							
Horário de funcionamento Funciona o ano todo (24hrs por dia)							

Foto
<p>Foto não disponível</p>

INVENTÁRIO DA OFERTA TURÍSTICA- 2017

Campos do Jordão

Segmento Onde dormir							
Tipo Meio de hospedagem				Subtipo Pousada			
Nome do responsável Sabrina e Luis Otávio							
Cargo Proprietário(a)			Telefone (12) 3662-4045		Email contato@pousadacantinhodosanjos.com.br		
Nome do estabelecimento (Nome Fantasia) Pousada Cantinho dos Anjos							
Telefone (12) 3662-4045		Email contato@pousadacantinhodosanjos.com.br			Site www.pousadacantinhodosanjos.com.br		
Tipo de Logradouro Rua		Nome do Logradouro Mario Colla Francisco			Número 935		
Complemento 0		Bairro/Distrito Jardim Márcia		Cidade Campos do Jordão		Estado SP	
CEP 12460-000			Latitude 0		Longitude 0		
Razão Social Pousada Cantinho Dos Anjos Ltda Me				Nº do CNPJ 07.426.012/0001-21			
Nº do CADASTUR 0				Atividade econômica municipal			
Atividade econômica federal - CNAE Principal 55.90-6-03 - Pensões (alojamento)					Data de abertura 06/07/2005		
Atividade econômica federal - CNAEs Secundários							
Quadro de funcionários							
CLT - Permanente 0		Temporário 0		Integrantes da família 0		Necessidades especiais 0	
	Quarto	Apto	Suíte	Chalé	Total	Cadastra o hóspede?	
	Nº de Uhs	0	13	0	0	13	Sim
	Nº de leitos	0	36	0	0	36	Não
Comodidades 0							
Horário de funcionamento Funciona o ano todo (24hrs por dia)							

Foto							
Foto não disponível							

INVENTÁRIO DA OFERTA TURÍSTICA- 2017

Campos do Jordão

Segmento Onde dormir							
Tipo Meio de hospedagem				Subtipo Pousada			
Nome do responsável Paulo Rocha							
Cargo 0		Telefone (12)3662-5346		Email cantoazulcj@gmail.com			
Nome do estabelecimento (Nome Fantasia) Pousada Canto Azul							
Telefone (12)3662-5346		Email cantoazulcj@gmail.com			Site www.cantoazul.com.br		
Tipo de Logradouro Rua		Nome do Logradouro Dep. Claro César			Número 250		
Complemento 0		Bairro/Distrito Vila Telma		Cidade Campos do Jordão		Estado SP	
CEP 12460-000			Latitude 0		Longitude 0		
Razão Social				Nº do CNPJ 0			
Nº do CADASTUR 0				Atividade econômica municipal			
Atividade econômica federal - CNAE Principal					Data de abertura		
Atividade econômica federal - CNAEs Secundários							
Quadro de funcionários							
CLT - Permanente 0		Temporário 0		Integrantes da família 0		Necessidades especiais 0	
	Quarto	Apto	Suíte	Chalé	Total	Cadastra o hóspede?	
	Nº de Uhs	0	7	0	0	7	Sim
	Nº de leitos	0	20	0	0	20	Não
Comodidades 0							
Horário de funcionamento Funciona o ano todo (24hrs por dia)							

Foto
Foto não disponível

INVENTÁRIO DA OFERTA TURÍSTICA- 2017

Campos do Jordão

Segmento Onde dormir							
Tipo Meio de hospedagem				Subtipo Pousada			
Nome do responsável Clóvis							
Cargo 0		Telefone (12)3663-4816		Email reservas@pousadacantodalua.com			
Nome do estabelecimento (Nome Fantasia) Pousada Canto da Lua (Vovó Bisa)							
Telefone (12)3663-4816		Email reservas@pousadacantodalua.com			Site www.cantodalua.com		
Tipo de Logradouro Rua		Nome do Logradouro Dr. Raul Mesquita			Número 444		
Complemento 0		Bairro/Distrito Capivari		Cidade Campos do Jordão		Estado SP	
CEP 12460-000			Latitude 0		Longitude 0		
Razão Social Pousada Vovo Bisa Ltda - Me				Nº do CNPJ 10.214.119/0001-10			
Nº do CADASTUR 0				Atividade econômica municipal			
Atividade econômica federal - CNAE Principal 55.10-8-01 - Hotéis					Data de abertura 24/03/2008		
Atividade econômica federal - CNAEs Secundários							
Quadro de funcionários							
CLT - Permanente 0		Temporário 0		Integrantes da família 0		Necessidades especiais 0	
	Quarto	Apto	Suíte	Chalé	Total	Cadastra o hóspede?	
	Nº de Uhs	0	17	0	0	17	Sim
	Nº de leitos	0	50	0	0	50	Não
Comodidades 0							
Horário de funcionamento Funciona o ano todo (24hrs por dia)							

Foto							
Foto não disponível							

INVENTÁRIO DA OFERTA TURÍSTICA- 2017

Campos do Jordão

Segmento Onde dormir								
Tipo Meio de hospedagem				Subtipo Pousada				
Nome do responsável Clóvis Ferreira								
Cargo Gerente			Telefone (12)3663-4816		Email reservas@pousadacantodalua.com			
Nome do estabelecimento (Nome Fantasia) Pousada Canto da Lua								
Telefone (12) 3663-4816		Email reservas@pousadacantodalua.com			Site www.http://pousadacantodalua.com			
Tipo de Logradouro Rua		Nome do Logradouro Ernesto Fonseca				Número 139		
Complemento 0		Bairro/Distrito Capivari		Cidade Campos do Jordão		Estado SP		
CEP 12460-000			Latitude -22.72424		Longitude -45.56632			
Razão Social Pousada Vovo Bisa Ltda - Me				Nº do CNPJ 10.214.119/0001-10				
Nº do CADASTUR Não Sabe				Atividade econômica municipal POUSADAS ACIMA DE 5 UNIDADES DE OCUPAÇÃO				
Atividade econômica federal - CNAE Principal 55.10-8-01 - Hotéis					Data de abertura 24/03/2008			
Atividade econômica federal - CNAEs Secundários								
Quadro de funcionários								
CLT - Permanente 4		Temporário 0		Integrantes da família 0		Necessidades especiais 0		
	Quarto	Apto	Suíte	Chalé	Total	Cadastra o hóspede?		
	Nº de Uhs	0	9	0	0	9	Sim	X
	Nº de leitos	0	30	0	0	30	Não	
Comodidades Recepção 24h, Estacionamento, Café da manhã, Meia pensão								
Horário de funcionamento Funciona o ano todo (24hrs por dia)								

Foto



INVENTÁRIO DA OFERTA TURÍSTICA- 2017

Campos do Jordão

Segmento Onde dormir						
Tipo Meio de hospedagem				Subtipo Pousada		
Nome do responsável 0						
Cargo 0			Telefone 0		Email 0	
Nome do estabelecimento (Nome Fantasia) Pousada Casa dos Sonhos						
Telefone (12) 3663-2633			Email		Site 0 www.pousadacasadosonhos.com.br	
Tipo de Logradouro Rua		Nome do Logradouro Maximiliano Barcelino				Número 44
Complemento 0		Bairro/Distrito Vila Inglesa		Cidade Campos do Jordão		Estado SP
CEP 12460-000			Latitude 0		Longitude 0	
Razão Social				Nº do CNPJ 0		
Nº do CADASTUR 0				Atividade econômica municipal		
Atividade econômica federal - CNAE Principal					Data de abertura	
Atividade econômica federal - CNAEs Secundários						
Quadro de funcionários						
CLT - Permanente 0		Temporário 0		Integrantes da família 0		Necessidades especiais 0
	Quarto	Apto	Suíte	Chalé	Total	Cadastra o hóspede?
	Nº de Uhs	0	0	0	0	Sim
	Nº de leitos	0	0	0	0	Não
Comodidades 0						
Horário de funcionamento Funciona o ano todo (24hrs por dia)						

Foto
Foto não disponível

INVENTÁRIO DA OFERTA TURÍSTICA- 2017

Campos do Jordão

Segmento Onde dormir							
Tipo Meio de hospedagem				Subtipo Pousada			
Nome do responsável Maria Estela							
Cargo Gerente			Telefone (12) 3663-2244		Email reservas@casagialla.com.br		
Nome do estabelecimento (Nome Fantasia) Pousada Casa Gialla							
Telefone (12) 3663-2244		Email reservas@casagialla.com.br			Site www.casagialla.com.br		
Tipo de Logradouro Avenida		Nome do Logradouro Emílio Ribas			Número 1016		
Complemento 0		Bairro/Distrito Capivari		Cidade Campos do Jordão		Estado SP	
CEP 12460-000			Latitude 0		Longitude 0		
Razão Social Maristela Rodrigues - Me				Nº do CNPJ 02.936.476/0001-64			
Nº do CADASTUR 0				Atividade econômica municipal			
Atividade econômica federal - CNAE Principal 55.10-8-01 - Hotéis					Data de abertura 13/01/1999		
Atividade econômica federal - CNAEs Secundários							
Quadro de funcionários							
CLT - Permanente 0		Temporário 0		Integrantes da família 0		Necessidades especiais 0	
	Quarto	Apto	Suíte	Chalé	Total	Cadastra o hóspede?	
	Nº de Uhs	0	18	0	0	18	Sim
	Nº de leitos	0	40	0	0	40	Não
Comodidades 0							
Horário de funcionamento Funciona o ano todo (24hrs por dia)							

Foto							
Foto não disponível							

INVENTÁRIO DA OFERTA TURÍSTICA- 2017

Campos do Jordão

Segmento Onde dormir							
Tipo Meio de hospedagem				Subtipo Pousada			
Nome do responsável Teresa Lígia							
Cargo Proprietário(a)			Telefone (12) 3663-3968		Email contato@casaregaleira.com.br		
Nome do estabelecimento (Nome Fantasia) Pousada Casa Regaleira							
Telefone (12) 3663-3968		Email contato@casaregaleira.com.br			Site www.casaregaleira.com.br		
Tipo de Logradouro Alameda		Nome do Logradouro das Pérolas			Número 685		
Complemento 0		Bairro/Distrito Jardim das Pérolas		Cidade Campos do Jordão		Estado SP	
CEP 12460-000			Latitude 0		Longitude 0		
Razão Social T.L.Roepke - Hotel - Me				Nº do CNPJ 21.380.868/0001-34			
Nº do CADASTUR 0				Atividade econômica municipal			
Atividade econômica federal - CNAE Principal 55.10-8-01 - Hotéis					Data de abertura 11/10/2014		
Atividade econômica federal - CNAEs Secundários							
Quadro de funcionários							
CLT - Permanente 0		Temporário 0		Integrantes da família 0		Necessidades especiais 0	
	Quarto	Apto	Suíte	Chalé	Total	Cadastra o hóspede?	
	Nº de Uhs	0	6	0	0	6	Sim
	Nº de leitos	0	12	0	0	12	Não
Comodidades 0							
Horário de funcionamento Funciona o ano todo (24hrs por dia)							

Foto
<p>Foto não disponível</p>

INVENTÁRIO DA OFERTA TURÍSTICA- 2017

Campos do Jordão

Segmento Onde dormir							
Tipo Meio de hospedagem				Subtipo Pousada			
Nome do responsável Valéria							
Cargo 0			Telefone (12) 3663-1497			Email reservas@pousadacastelodepaiva.com.br	
Nome do estabelecimento (Nome Fantasia) Pousada Castelo de Paiva							
Telefone (12) 3663-1497		Email reservas@pousadacastelodepaiva.com.br			Site www.pousadacastelodepaiva.com.br		
Tipo de Logradouro Rua		Nome do Logradouro Antônio Silva				Número 569	
Complemento 0		Bairro/Distrito Jardim Jaguaribe		Cidade Campos do Jordão		Estado SP	
CEP 12460-000			Latitude 0			Longitude 0	
Razão Social Valeria Evangelista Da Fonseca - Me				Nº do CNPJ 10.959.321/0001-71			
Nº do CADASTUR 0				Atividade econômica municipal			
Atividade econômica federal - CNAE Principal 55.10-8-01 - Hotéis					Data de abertura 21/05/2009		
Atividade econômica federal - CNAEs Secundários							
Quadro de funcionários							
CLT - Permanente 0		Temporário 0		Integrantes da família 0		Necessidades especiais 0	
	Quarto	Apto	Suíte	Chalé	Total	Cadastra o hóspede?	
	Nº de Uhs	0	9	0	0	9	Sim
	Nº de leitos	0	36	0	0	36	Não
Comodidades 0							
Horário de funcionamento Funciona o ano todo (24hrs por dia)							

Foto							
Foto não disponível							

INVENTÁRIO DA OFERTA TURÍSTICA- 2017

Campos do Jordão

Segmento Onde dormir			
Tipo Meio de hospedagem		Subtipo Pousada	
Nome do responsável Cristiane Souza			
Cargo Gerente		Telefone (12) 3663-8452	Email contato@castelohanisch.com.br
Nome do estabelecimento (Nome Fantasia) Pousada Castelo Hanisch			
Telefone (12) 3663-8452	Email contato@castelohanisch.com.br		Site http://www.castelohanisch.com.br/
Tipo de Logradouro Avenida	Nome do Logradouro Mariane Baungart		Número 1881
Complemento 0	Bairro/Distrito Jardim Primavera	Cidade Campos do Jordão	Estado SP
CEP 12460-000	Latitude -22.73469	Longitude -45.57157	
Razão Social Empreendimentos Turísticos Hanisch Ltda		Nº do CNPJ 01.281.432/0001-80	
Nº do CADASTUR não sabe		Atividade econômica municipal POUSADAS ACIMA DE 5 UNIDADES DE OCUPAÇÃO	
Atividade econômica federal - CNAE Principal 55.90-6-99 - Outros alojamentos não especificados anteriormente			Data de abertura 07/02/1996
Atividade econômica federal - CNAEs Secundários			

Quadro de funcionários			
CLT - Permanente 10	Temporário 0	Integrantes da família 0	Necessidades especiais 0

	Quarto	Apto	Suíte	Chalé	Total	Cadastra o hóspede?	
Nº de Uhs	0	18	0	0	18	Sim	X
Nº de leitos	0	50	0	0	50	Não	

Comodidades Recepção 24h, Estacionamento, Café da manhã, Meia pensão, Lareira (Nas UHs), Unidade habitacional adaptada para receber PCR (com banheiro adaptado), Áreas comuns adaptada para receber PCR, Espaço para eventos de hóspedes (não aberto ao público)
--

Horário de funcionamento Funciona o ano todo (24hrs por dia)
--

Foto



INVENTÁRIO DA OFERTA TURÍSTICA- 2017

Campos do Jordão

Segmento Onde dormir								
Tipo Meio de hospedagem				Subtipo Pousada				
Nome do responsável Mirtes Soubihe								
Cargo Proprietário(a)			Telefone (12) 3663-7305		Email contato@pousadacedrodolibano.com.br			
Nome do estabelecimento (Nome Fantasia) Pousada Cedro do Líbano								
Telefone (12) 3663-7305		Email contato@pousadacedrodolibano.com.br			Site http://www.pousadacedrodolibano.com.br/			
Tipo de Logradouro Rua		Nome do Logradouro Sylvio da Costa Rios				Número 182		
Complemento 0		Bairro/Distrito Capivari		Cidade Campos do Jordão		Estado SP		
CEP 12460-000			Latitude -22.71881		Longitude -45.56432			
Razão Social Vinicius Verlangieri Soubihe - Me				Nº do CNPJ 20.710.685/0001-77				
Nº do CADASTUR Não possui				Atividade econômica municipal APART- HOTEIS				
Atividade econômica federal - CNAE Principal 55.10-8-01 - Hotéis					Data de abertura 24/07/2014			
Atividade econômica federal - CNAEs Secundários								
Quadro de funcionários								
CLT - Permanente 4		Temporário 1		Integrantes da família 0		Necessidades especiais 0		
	Quarto	Apto	Suíte	Chalé	Total	Cadastra o hóspede?		
	Nº de Uhs	0	0	8	0	8	Sim	X
	Nº de leitos	0	0	16	0	16	Não	
Comodidades Recepção 24h, Estacionamento, Café da manhã								
Horário de funcionamento Funciona o ano todo (24hrs por dia)								

Foto



INVENTÁRIO DA OFERTA TURÍSTICA- 2017

Campos do Jordão

Segmento Onde dormir							
Tipo Meio de hospedagem				Subtipo Pousada			
Nome do responsável Caíque							
Cargo Gerente			Telefone (12) 3662-1055		Email pousadachalis@hotmail.com		
Nome do estabelecimento (Nome Fantasia) Pousada Chablis							
Telefone (12) 3662-1055		Email contato@pousadachalis.com.br			Site http://pousadachalis.com.br		
Tipo de Logradouro Avenida		Nome do Logradouro Frei Orestes Girardi				Número 2659	
Complemento Prédio 2		Bairro/Distrito Jardim Jaguaribe		Cidade Campos do Jordão		Estado SP	
CEP 12460-000			Latitude -22.73006		Longitude -45.58307		
Razão Social Vivian Alves Pousada				Nº do CNPJ 03.920.818/0001-10			
Nº do CADASTUR Não possui				Atividade econômica municipal POUSADAS ATE 5 UNIDADES DE OCUPAÇÃO			
Atividade econômica federal - CNAE Principal 55.10-8-01 - Hotéis					Data de abertura 07/06/2000		
Atividade econômica federal - CNAEs Secundários 47.21-1-04 - Comércio varejista de doces, balas, bombons e semelhantes 47.55-5-02 - Comercio varejista de artigos de armarinho 47.81-4-00 - Comércio varejista de artigos do vestuário e acessórios							
Quadro de funcionários							
CLT - Permanente 6		Temporário 0		Integrantes da família 0		Necessidades especiais 0	
		Quarto	Apto	Suíte	Chalé	Total	Cadastra o hóspede?
	Nº de Uhs	0	0	16	0	16	Sim X
	Nº de leitos	0	0	18	0	18	Não
Comodidades Recepção 24h, Estacionamento, Café da manhã, Áreas comuns adaptada para receber PCR							
Horário de funcionamento Funciona o ano todo (24hrs por dia)							

Foto



INVENTÁRIO DA OFERTA TURÍSTICA- 2017

Campos do Jordão

Segmento Onde dormir							
Tipo Meio de hospedagem				Subtipo Pousada			
Nome do responsável Bruno							
Cargo Gerente			Telefone (12) 3663-1728		Email reservas@chateaucolinas.com.br		
Nome do estabelecimento (Nome Fantasia) Pousada Chateau Colinas							
Telefone (12) 3663-1728		Email reservas@chateaucolinas.com.br			Site www.chateaucolinas.com.br		
Tipo de Logradouro Avenida		Nome do Logradouro Carlos Alberto Bueno Neto				Número 471	
Complemento 0		Bairro/Distrito Alto do Capivari		Cidade Campos do Jordão		Estado SP	
CEP 12460-000			Latitude 0		Longitude 0		
Razão Social Bruno Morete Iglesias - Me				Nº do CNPJ 20.704.604/0001-26			
Nº do CADASTUR 0				Atividade econômica municipal			
Atividade econômica federal - CNAE Principal 55.10-8-01 - Hotéis					Data de abertura 24/07/2014		
Atividade econômica federal - CNAEs Secundários							
Quadro de funcionários							
CLT - Permanente 0		Temporário 0		Integrantes da família 0		Necessidades especiais 0	
	Quarto	Apto	Suíte	Chalé	Total	Cadastra o hóspede?	
	Nº de Uhs	0	7	0	0	7	Sim
	Nº de leitos	0	14	0	0	14	Não
Comodidades 0							
Horário de funcionamento Funciona o ano todo (24hrs por dia)							

Foto							
Foto não disponível							

INVENTÁRIO DA OFERTA TURÍSTICA- 2017

Campos do Jordão

Segmento Onde dormir			
Tipo Meio de hospedagem		Subtipo Pousada	
Nome do responsável Lucas Vitoriano			
Cargo Gerente		Telefone (12) 3663.4163 (12) 98206-0098	Email reservas@chateaudoluar.com.br
Nome do estabelecimento (Nome Fantasia) Pousada Chateau do Luar			
Telefone (12) 3663.4163 (12) 98206-0098		Email reservas@chateaudoluar.com.br	Site http://chateaudoluar.com.br/c
Tipo de Logradouro Avenida		Nome do Logradouro Gastão Vidigal	
Complemento 0		Bairro/Distrito Morro do Elefante	Cidade Campos do Jordão
CEP 12460-000		Latitude -22.71326	Longitude -45.55992
Razão Social Marcelo Saraiva Mazza Pousada - Me		Nº do CNPJ 22.101.304/0001-88	
Nº do CADASTUR Não possui		Atividade econômica municipal POUSADAS ACIMA DE 5 UNIDADES DE OCUPAÇÃO	
Atividade econômica federal - CNAE Principal 55.10-8-01 - Hotéis			Data de abertura 23/03/2015
Atividade econômica federal - CNAEs Secundários 82.30-0-02 - Casas de festas e eventos			

Quadro de funcionários			
CLT - Permanente 7	Temporário 0	Integrantes da família 0	Necessidades especiais 0

	Quarto	Apto	Suíte	Chalé	Total	Cadastra o hóspede?	
Nº de Uhs	0	15	0	0	15	Sim	X
Nº de leitos	0	75	0	0	75	Não	

Comodidades Recepção 24h, Estacionamento, Café da manhã, Aceita animais de estimação, Unidade habitacional adaptada para receber PCR (com banheiro adaptado), Áreas comuns adaptada para receber PCR
--

Horário de funcionamento Funciona o ano todo (24hrs por dia)
--

Foto



INVENTÁRIO DA OFERTA TURÍSTICA- 2017

Campos do Jordão

Segmento Onde dormir							
Tipo Meio de hospedagem				Subtipo Pousada			
Nome do responsável Sidney Batista							
Cargo Gerente			Telefone (12) 3662-4746		Email contato@chateaudosfontes.com.br		
Nome do estabelecimento (Nome Fantasia) Pousada Chateau dos Fontes							
Telefone (12) 3662-4746		Email contato@chateaudosfontes.com.br			Site www.chateaudosfontes.com.br		
Tipo de Logradouro Rua		Nome do Logradouro Alvaro G. Abrantes			Número 150		
Complemento 0		Bairro/Distrito Vila Ondina		Cidade Campos do Jordão		Estado SP	
CEP 12460-000			Latitude 0		Longitude 0		
Razão Social Pousada Dos Fontes Ltda - Epp				Nº do CNPJ 17.824.626/0001-15			
Nº do CADASTUR 0				Atividade econômica municipal			
Atividade econômica federal - CNAE Principal 55.10-8-01 - Hotéis					Data de abertura 28/01/2013		
Atividade econômica federal - CNAEs Secundários							
Quadro de funcionários							
CLT - Permanente 0		Temporário 0		Integrantes da família 0		Necessidades especiais 0	
	Quarto	Apto	Suíte	Chalé	Total	Cadastra o hóspede?	
	Nº de Uhs	0	12	0	0	12	Sim
	Nº de leitos	0	14	0	0	14	Não
Comodidades 0							
Horário de funcionamento Funciona o ano todo (24hrs por dia)							

Foto							
Foto não disponível							

INVENTÁRIO DA OFERTA TURÍSTICA- 2017

Campos do Jordão

Segmento Onde dormir						
Tipo Meio de hospedagem				Subtipo Pousada		
Nome do responsável Luiz Rosete						
Cargo Proprietário(a)			Telefone (12) 3663-2767		Email reservas@chateaulavillette.com.br	
Nome do estabelecimento (Nome Fantasia) Pousada Chateau La Villette						
Telefone (12) 3663-2767		Email reservas@chateaulavillette.com.br			Site www.chateaulavillette.com.br	
Tipo de Logradouro Rua		Nome do Logradouro Cantídio Pereira de Castro				Número 100
Complemento 0		Bairro/Distrito Vila Everest		Cidade Campos do Jordão		Estado SP
CEP 12460-000			Latitude 0		Longitude 0	
Razão Social Luiz De O. Rozette Filho Eireli - Epp				Nº do CNPJ 14.042.073/0001-50		
Nº do CADASTUR 0				Atividade econômica municipal		
Atividade econômica federal - CNAE Principal 55.10-8-01 - Hotéis					Data de abertura 07/12/2011	
Atividade econômica federal - CNAEs Secundários 56.11-2-01 - Restaurantes e similares						
Quadro de funcionários						
CLT - Permanente 0		Temporário 0		Integrantes da família 0		Necessidades especiais 0
	Quarto	Apto	Suíte	Chalé	Total	Cadastra o hóspede?
Nº de Uhs	0	15	0	0	15	Sim
Nº de leitos	0	33	0	0	33	Não
Comodidades 0						
Horário de funcionamento Funciona o ano todo (24hrs por dia)						

Foto
<p>Foto não disponível</p>

INVENTÁRIO DA OFERTA TURÍSTICA- 2017

Campos do Jordão

Segmento Onde dormir							
Tipo Meio de hospedagem				Subtipo Hotel			
Nome do responsável Flavio Martins							
Cargo Gerente administrativo			Telefone (12) 3663-7472		Email adm@pousadacheverny.com.br		
Nome do estabelecimento (Nome Fantasia) Pousada Cheverny							
Telefone (12) 3663-7472		Email reservas@pousadacheverny.com.br			Site www.pousadacheverny.com.br		
Tipo de Logradouro Avenida		Nome do Logradouro Senador Roberto Simonsen				Número 700	
Complemento 0		Bairro/Distrito Capivari		Cidade Campos do Jordão		Estado SP	
CEP 12460-000			Latitude -22.72867		Longitude -45.57049		
Razão Social S. T. Hotelaria Ltda				Nº do CNPJ 68.294.115/0001-70			
Nº do CADASTUR não sabe				Atividade econômica municipal HOTÉIS DE 11 A 20 UNIDADES DE OCUPAÇÃO			
Atividade econômica federal - CNAE Principal 55.10-8-01 - Hotéis					Data de abertura 09/01/1992		
Atividade econômica federal - CNAEs Secundários							
Quadro de funcionários							
CLT - Permanente 8		Temporário 0		Integrantes da família 0		Necessidades especiais 0	
		Quarto	Apto	Suíte	Chalé	Total	Cadastra o hóspede?
	Nº de Uhs	0	18	0	0	18	Sim X
	Nº de leitos	0	42	0	0	42	Não
Comodidades Recepção 24h, Estacionamento, Café da manhã, Meia pensão, Lareira (Nas UHs), Áreas comuns adaptada para receber PCR							
Horário de funcionamento Funciona o ano todo (24hrs por dia)							

Foto



INVENTÁRIO DA OFERTA TURÍSTICA- 2017

Campos do Jordão

Segmento Onde dormir							
Tipo Meio de hospedagem				Subtipo Pousada			
Nome do responsável Joselito							
Cargo 0			Telefone (12) 3662-1713		Email cheztete@terra.com.br		
Nome do estabelecimento (Nome Fantasia) Pousada Chêz Tête							
Telefone (12) 3662-1713		Email cheztete@terra.com.br			Site www.cheztete.com.br		
Tipo de Logradouro Avenida		Nome do Logradouro Eduardo Moreira da Cruz			Número 550		
Complemento 0		Bairro/Distrito Jardim Jaguaribe		Cidade Campos do Jordão		Estado SP	
CEP 12460-000			Latitude 0		Longitude 0		
Razão Social Marianna F. De A. C. C. F. Agi - Me				Nº do CNPJ 10.945.119/0001-90			
Nº do CADASTUR 0				Atividade econômica municipal			
Atividade econômica federal - CNAE Principal 55.10-8-01 - Hotéis					Data de abertura 05/06/2009		
Atividade econômica federal - CNAEs Secundários							
Quadro de funcionários							
CLT - Permanente 0		Temporário 0		Integrantes da família 0		Necessidades especiais 0	
	Quarto	Apto	Suíte	Chalé	Total	Cadastra o hóspede?	
	Nº de Uhs	0	14	0	0	14	Sim
	Nº de leitos	0	42	0	0	42	Não
Comodidades 0							
Horário de funcionamento Funciona o ano todo (24hrs por dia)							

Foto							
Foto não disponível							

INVENTÁRIO DA OFERTA TURÍSTICA- 2017

Campos do Jordão

Segmento Onde dormir							
Tipo Meio de hospedagem				Subtipo Pousada			
Nome do responsável Roney							
Cargo Gerente			Telefone (12) 3663-6418		Email reservas@pousadacondadobrasileiro.com.br		
Nome do estabelecimento (Nome Fantasia) Pousada Condado Brasileiro							
Telefone (12) 3663-6418		Email reservas@pousadacondadobrasileiro.com.br			Site www.condadobrasileiro.com.br		
Tipo de Logradouro Rua		Nome do Logradouro Edgardo Azevedo Soares			Número 226		
Complemento 0		Bairro/Distrito Capivari		Cidade Campos do Jordão		Estado SP	
CEP 12460-000			Latitude 0		Longitude 0		
Razão Social Jacy De Biagi Mennucci - Epp				Nº do CNPJ 17.219.611/0001-28			
Nº do CADASTUR 0				Atividade econômica municipal			
Atividade econômica federal - CNAE Principal 55.10-8-01 - Hotéis					Data de abertura 23/11/2012		
Atividade econômica federal - CNAEs Secundários							
Quadro de funcionários							
CLT - Permanente 0		Temporário 0		Integrantes da família 0		Necessidades especiais 0	
	Quarto	Apto	Suíte	Chalé	Total	Cadastra o hóspede?	
	Nº de Uhs	0	19	0	0	19	Sim
	Nº de leitos	0	76	0	0	76	Não
Comodidades 0							
Horário de funcionamento Funciona o ano todo (24hrs por dia)							

Foto
<p>Foto não disponível</p>

INVENTÁRIO DA OFERTA TURÍSTICA- 2017

Campos do Jordão

Segmento Onde dormir							
Tipo Meio de hospedagem				Subtipo Pousada			
Nome do responsável Priscila Lopes Guerreira							
Cargo Proprietário(a)			Telefone (12) 99113-7582		Email priguerreiro1083@gmail.com		
Nome do estabelecimento (Nome Fantasia) Pousada Condado Matarazzo							
Telefone (12) 3663-7210 (12) 9 9134-1017		Email contato@condadomatarazzo.com.br			Site http://condadomatarazzo.com.br/		
Tipo de Logradouro Rua		Nome do Logradouro Engenheiro Prudente de Moraes				Número 117	
Complemento 0		Bairro/Distrito Recanto Feliz		Cidade Campos do Jordão		Estado SP	
CEP 12460-000			Latitude -22.71673		Longitude -45.5594		
Razão Social William Bruno Mello Da Matta - Me				Nº do CNPJ 28.388.332/0001-04			
Nº do CADASTUR Não possui				Atividade econômica municipal			
Atividade econômica federal - CNAE Principal 55.10-8-01 - Hotéis					Data de abertura 09/08/2017		
Atividade econômica federal - CNAEs Secundários 43.13-4-00 - Obras de terraplenagem 68.21-8-01 - Corretagem na compra e venda e avaliação de imóveis 82.30-0-01 - Serviços de organização de feiras, congressos, exposições e festas							
Quadro de funcionários							
CLT - Permanente 2		Temporário 2		Integrantes da família 0		Necessidades especiais 0	
		Quarto	Apto	Suíte	Chalé	Total	Cadastra o hóspede?
	Nº de Uhs	0	7	0	0	7	Sim X
	Nº de leitos	0	8	0	0	8	Não
Comodidades Recepção 24h, Estacionamento, Café da manhã, Aceita animais de estimação, Unidade habitacional adaptada para receber PCR (com banheiro adaptado), Áreas comuns adaptada para receber PCR							
Horário de funcionamento Funciona o ano todo (24hrs por dia)							

Foto



INVENTÁRIO DA OFERTA TURÍSTICA- 2017

Campos do Jordão

Segmento Onde dormir								
Tipo Meio de hospedagem				Subtipo Pousada				
Nome do responsável Carolina Reis								
Cargo Gerente			Telefone (12) 3663-4646		Email contato@confrariadaterra.com.br			
Nome do estabelecimento (Nome Fantasia) Pousada Confraria da Terra								
Telefone (12) 3663-4646		Email contato@confrariadaterra.com.br			Site www.confrariadaterra.com.br			
Tipo de Logradouro Rua		Nome do Logradouro Francisco Romero				Número 935		
Complemento 0		Bairro/Distrito Jardim Manancial		Cidade Campos do Jordão		Estado SP		
CEP 12460-000			Latitude -22.72641		Longitude -45.56156			
Razão Social Pousada Confraria Da Terra Ltda				Nº do CNPJ 02.139.080/0001-96				
Nº do CADASTUR Não possui				Atividade econômica municipal POUSADAS ACIMA DE 5 UNIDADES DE OCUPAÇÃO				
Atividade econômica federal - CNAE Principal 55.90-6-99 - Outros alojamentos não especificados anteriormente						Data de abertura 30/09/1997		
Atividade econômica federal - CNAEs Secundários								
Quadro de funcionários								
CLT - Permanente 0		Temporário 2		Integrantes da família 4		Necessidades especiais 0		
	Quarto	Apto	Suíte	Chalé	Total	Cadastra o hóspede?		
	Nº de Uhs	0	7	0	0	7	Sim	X
	Nº de leitos	0	17	0	0	17	Não	
Comodidades Estacionamento, Café da manhã, Meia pensão, Aceita animais de estimação								
Horário de funcionamento Funciona o ano todo (24hrs por dia)								

Foto



INVENTÁRIO DA OFERTA TURÍSTICA- 2017

Campos do Jordão

Segmento Onde dormir							
Tipo Meio de hospedagem				Subtipo Hotel			
Nome do responsável Ulisses Moschen							
Cargo Proprietário(a)			Telefone (12)981611350		Email ulissesmoschen@yahoo.com.br		
Nome do estabelecimento (Nome Fantasia) Pousada Constellation Lodge							
Telefone 0		Email reservas@bemvindoabordo.com.br			Site www.bemvindoabordo.com.br		
Tipo de Logradouro Rua		Nome do Logradouro Durval José Bunemer				Número 405	
Complemento 0		Bairro/Distrito Alto da Vila Inglesa		Cidade Campos do Jordão		Estado SP	
CEP 12460-000			Latitude -22.74086		Longitude -45.57371		
Razão Social Pousada Constellation Ltda - Me				Nº do CNPJ 06.281.138/0001-92			
Nº do CADASTUR não sabe				Atividade econômica municipal			
Atividade econômica federal - CNAE Principal 55.10-8-01 - Hotéis					Data de abertura 24/05/2004		
Atividade econômica federal - CNAEs Secundários							
Quadro de funcionários							
CLT - Permanente 9		Temporário 4		Integrantes da família 0		Necessidades especiais 0	
		Quarto	Apto	Suíte	Chalé	Total	Cadastra o hóspede?
	Nº de Uhs	0	0	20	0	20	Sim X
	Nº de leitos	0	0	40	0	40	Não
Comodidades Recepção 24h, Estacionamento, Café da manhã, Meia pensão, Áreas comuns adaptada para receber PCR							
Horário de funcionamento Funciona o ano todo (24hrs por dia)							

Foto



INVENTÁRIO DA OFERTA TURÍSTICA- 2017

Campos do Jordão

Segmento Onde dormir								
Tipo Meio de hospedagem				Subtipo Pousada				
Nome do responsável Angeles Tarrazo								
Cargo Proprietário(a)			Telefone (12) 3663-2288		Email dlines@uol.com.br			
Nome do estabelecimento (Nome Fantasia) Pousada D'Lines								
Telefone (12) 3663-2288		Email dlines@uol.com.br			Site http://www.dlinespousada.com.br/			
Tipo de Logradouro Avenida		Nome do Logradouro Pedro Paulo				Número 539		
Complemento 0		Bairro/Distrito Jardim Embaixador		Cidade Campos do Jordão		Estado SP		
CEP 12460-000			Latitude -22.70829		Longitude -45.55559			
Razão Social D Lines Pousada Ltda - Me				Nº do CNPJ 09.006.803/0001-28				
Nº do CADASTUR não sabe				Atividade econômica municipal POUSADAS ACIMA DE 5 UNIDADES DE OCUPAÇÃO				
Atividade econômica federal - CNAE Principal 55.10-8-01 - Hotéis					Data de abertura 19/06/2007			
Atividade econômica federal - CNAEs Secundários								
Quadro de funcionários								
CLT - Permanente 2		Temporário 0		Integrantes da família 0		Necessidades especiais 0		
	Quarto	Apto	Suíte	Chalé	Total	Cadastra o hóspede?		
	Nº de Uhs	0	8	1	0	9	Sim	X
	Nº de leitos	0	16	2	0	18	Não	
Comodidades Estacionamento, Café da manhã, Meia pensão, Lareira (Nas UHS), Áreas comuns adaptada para receber PCR								
Horário de funcionamento Funciona o ano todo (24hrs por dia)								

Foto



INVENTÁRIO DA OFERTA TURÍSTICA- 2017

Campos do Jordão

Segmento Onde dormir							
Tipo Meio de hospedagem				Subtipo Pousada			
Nome do responsável Paulo Sérgio							
Cargo Proprietário(a)			Telefone (12) 3663-5233		Email pousadadabrigida@pousadadabrigida.com.br		
Nome do estabelecimento (Nome Fantasia) Pousada da Brigida							
Telefone (12) 3663-5233		Email pousadadabrigida@pousadadabrigida.com.br			Site www.pousadadabrigida.com.br		
Tipo de Logradouro Rua		Nome do Logradouro Dr. Benigno Ribeiro			Número 7		
Complemento 0		Bairro/Distrito Recanto Feliz		Cidade Campos do Jordão		Estado SP	
CEP 12460-000			Latitude 0		Longitude 0		
Razão Social Pousada Da Brigida Ltda				Nº do CNPJ 05.008.749/0001-07			
Nº do CADASTUR 0				Atividade econômica municipal			
Atividade econômica federal - CNAE Principal 55.10-8-01 - Hotéis					Data de abertura 28/03/2002		
Atividade econômica federal - CNAEs Secundários							
Quadro de funcionários							
CLT - Permanente 0		Temporário 0		Integrantes da família 0		Necessidades especiais 0	
	Quarto	Apto	Suíte	Chalé	Total	Cadastra o hóspede?	
	Nº de Uhs	0	15	0	0	15	Sim
	Nº de leitos	0	54	0	0	54	Não
Comodidades 0							
Horário de funcionamento Funciona o ano todo (24hrs por dia)							

Foto							
Foto não disponível							

INVENTÁRIO DA OFERTA TURÍSTICA- 2017

Campos do Jordão

Segmento Onde dormir							
Tipo Meio de hospedagem				Subtipo Pousada			
Nome do responsável Malú							
Cargo Proprietário(a)			Telefone (12) 3663-2934		Email reservas@pousadadalua.com.br		
Nome do estabelecimento (Nome Fantasia) Pousada da Lua							
Telefone (12) 3663-2934		Email reservas@pousadadalua.com.br			Site www.pousadadalua.com.br		
Tipo de Logradouro Rua		Nome do Logradouro Dr. Benigno Ribeiro				Número 424	
Complemento 0		Bairro/Distrito Recanto Feliz		Cidade Campos do Jordão		Estado SP	
CEP 12460-000			Latitude 0		Longitude 0		
Razão Social				Nº do CNPJ 0			
Nº do CADASTUR 0				Atividade econômica municipal			
Atividade econômica federal - CNAE Principal					Data de abertura		
Atividade econômica federal - CNAEs Secundários							
Quadro de funcionários							
CLT - Permanente 0		Temporário 0		Integrantes da família 0		Necessidades especiais 0	
	Quarto	Apto	Suíte	Chalé	Total	Cadastra o hóspede?	
	Nº de Uhs	0	20	0	0	20	Sim
	Nº de leitos	0	50	0	0	50	Não
Comodidades 0							
Horário de funcionamento Funciona o ano todo (24hrs por dia)							

Foto
<p>Foto não disponível</p>

INVENTÁRIO DA OFERTA TURÍSTICA- 2017

Campos do Jordão

Segmento Onde dormir							
Tipo Meio de hospedagem				Subtipo Pousada			
Nome do responsável Silvio Aparecido							
Cargo Proprietário(a)			Telefone (12) 3662-3265		Email reservas@pousadadamontanha.com		
Nome do estabelecimento (Nome Fantasia) Pousada da Montanha							
Telefone (12) 3662-3265		Email reservas@pousadadamontanha.com			Site www.apoudasamontanha.com		
Tipo de Logradouro Rua		Nome do Logradouro João Andreoli			Número 84		
Complemento 0		Bairro/Distrito Vila Nair		Cidade Campos do Jordão		Estado SP	
CEP 12460-000			Latitude 0		Longitude 0		
Razão Social				Nº do CNPJ 0			
Nº do CADASTUR 0				Atividade econômica municipal			
Atividade econômica federal - CNAE Principal					Data de abertura		
Atividade econômica federal - CNAEs Secundários							
Quadro de funcionários							
CLT - Permanente 0		Temporário 0		Integrantes da família 0		Necessidades especiais 0	
	Quarto	Apto	Suíte	Chalé	Total	Cadastra o hóspede?	
	Nº de Uhs	0	8	0	0	8	Sim
	Nº de leitos	0	16	0	0	16	Não
Comodidades 0							
Horário de funcionamento Funciona o ano todo (24hrs por dia)							

Foto
<p>Foto não disponível</p>

INVENTÁRIO DA OFERTA TURÍSTICA- 2017

Campos do Jordão

Segmento Onde dormir							
Tipo Meio de hospedagem				Subtipo Pousada			
Nome do responsável Marina							
Cargo Proprietário(a)			Telefone (12) 3663-6262		Email campos@pousadapedra.com.br		
Nome do estabelecimento (Nome Fantasia) Pousada da Pedra							
Telefone (12) 3663-6262		Email campos@pousadapedra.com.br			Site www.pousadapedra.com.br		
Tipo de Logradouro Rua		Nome do Logradouro Neusa Garrido Brusco Gonzalez				Número 53	
Complemento 0		Bairro/Distrito Jardim Embaixador		Cidade Campos do Jordão		Estado SP	
CEP 12460-000			Latitude 0		Longitude 0		
Razão Social				Nº do CNPJ 0			
Nº do CADASTUR 0				Atividade econômica municipal			
Atividade econômica federal - CNAE Principal					Data de abertura		
Atividade econômica federal - CNAEs Secundários							
Quadro de funcionários							
CLT - Permanente 0		Temporário 0		Integrantes da família 0		Necessidades especiais 0	
	Quarto	Apto	Suíte	Chalé	Total	Cadastra o hóspede?	
	Nº de Uhs	0	25	0	0	25	Sim
	Nº de leitos	0	55	0	0	55	Não
Comodidades 0							
Horário de funcionamento Funciona o ano todo (24hrs por dia)							

Foto							
Foto não disponível							

INVENTÁRIO DA OFERTA TURÍSTICA- 2017

Campos do Jordão

Segmento Onde dormir							
Tipo Meio de hospedagem				Subtipo Pousada			
Nome do responsável Ademar Zauza							
Cargo 0		Telefone (12) 3662-3635		Email ademarzauza@hotmail.com			
Nome do estabelecimento (Nome Fantasia) Pousada das Flores							
Telefone (12) 3662-3635		Email ademarzauza@hotmail.com		Site www.pousadadasflorescampos.com.br			
Tipo de Logradouro Rua		Nome do Logradouro Antônio Réis			Número 52		
Complemento 0		Bairro/Distrito Fracalanza		Cidade Campos do Jordão		Estado SP	
CEP 12460-000			Latitude 0		Longitude 0		
Razão Social				Nº do CNPJ 0			
Nº do CADASTUR 0				Atividade econômica municipal			
Atividade econômica federal - CNAE Principal					Data de abertura		
Atividade econômica federal - CNAEs Secundários							
Quadro de funcionários							
CLT - Permanente 0		Temporário 0		Integrantes da família 0		Necessidades especiais 0	
	Quarto	Apto	Suíte	Chalé	Total	Cadastra o hóspede?	
	Nº de Uhs	0	11	0	0	11	Sim
	Nº de leitos	0	30	0	0	30	Não
Comodidades 0							
Horário de funcionamento Funciona o ano todo (24hrs por dia)							

Foto
Foto não disponível

INVENTÁRIO DA OFERTA TURÍSTICA- 2017

Campos do Jordão

Segmento Onde dormir							
Tipo Meio de hospedagem				Subtipo Pousada			
Nome do responsável Patrícia Soares							
Cargo Supervisora de reservas			Telefone (12) 3663-6010		Email contato@dashortensias.com.br		
Nome do estabelecimento (Nome Fantasia) Pousada das Hortênsias							
Telefone (12) 3663-6010		Email contato@dashortensias.com.br			Site http://www.dashortensias.com.br/		
Tipo de Logradouro Rua		Nome do Logradouro Engenheiro Adelardo Soares Caiubi				Número 197	
Complemento 0		Bairro/Distrito Capivari		Cidade Campos do Jordão		Estado SP	
CEP 12460-000			Latitude -22.71856		Longitude -45.56		
Razão Social Dirceu Bravin Pousada Eireli				Nº do CNPJ 04.985.437/0001-82			
Nº do CADASTUR não sabe				Atividade econômica municipal POUSADAS ACIMA DE 5 UNIDADES DE OCUPAÇÃO			
Atividade econômica federal - CNAE Principal 55.10-8-01 - Hotéis					Data de abertura 20/03/2002		
Atividade econômica federal - CNAEs Secundários 79.11-2-00 - Agências de viagens 93.21-2-00 - Parques de diversão e parques temáticos							
Quadro de funcionários							
CLT - Permanente 15		Temporário 0		Integrantes da família 2		Necessidades especiais 0	
		Quarto	Apto	Suíte	Chalé	Total	Cadastra o hóspede?
	Nº de Uhs	0	55	0	0	55	Sim X
	Nº de leitos	0	180	0	0	180	Não
Comodidades Recepção 24h, Estacionamento, Café da manhã, Pensão completa, Unidade habitacional adaptada para receber PCR (com banheiro adaptado), Áreas comuns adaptada para receber PCR, Espaço para eventos de hóspedes (não aberto ao público)							
Horário de funcionamento Funciona o ano todo (24hrs por dia)							

Foto



INVENTÁRIO DA OFERTA TURÍSTICA- 2017

Campos do Jordão

Segmento Onde dormir							
Tipo Meio de hospedagem				Subtipo Pousada			
Nome do responsável João Luiz							
Cargo Gerente			Telefone (12) 3662-4053		Email reserva.pousadadasrosas@gmail.com		
Nome do estabelecimento (Nome Fantasia) Pousada das Rosas							
Telefone (12) 3662-4053		Email reserva.pousadadasrosas@gmail.com			Site www.pousadadasrosas.com.br		
Tipo de Logradouro Rua		Nome do Logradouro Shinitti Monoo			Número 34		
Complemento 0		Bairro/Distrito Jardim Guararema		Cidade Campos do Jordão		Estado SP	
CEP 12460-000			Latitude 0		Longitude 0		
Razão Social				Nº do CNPJ 0			
Nº do CADASTUR 0				Atividade econômica municipal			
Atividade econômica federal - CNAE Principal					Data de abertura		
Atividade econômica federal - CNAEs Secundários							
Quadro de funcionários							
CLT - Permanente 0		Temporário 0		Integrantes da família 0		Necessidades especiais 0	
	Quarto	Apto	Suíte	Chalé	Total	Cadastra o hóspede?	
	Nº de Uhs	0	13	0	0	13	Sim
	Nº de leitos	0	30	0	0	30	Não
Comodidades 0							
Horário de funcionamento Funciona o ano todo (24hrs por dia)							

Foto
Foto não disponível

INVENTÁRIO DA OFERTA TURÍSTICA- 2017

Campos do Jordão

Segmento Onde dormir							
Tipo Meio de hospedagem				Subtipo Pousada			
Nome do responsável Marcelo							
Cargo Gerente			Telefone (12) 3664-4524		Email diretoria@pousadavilanatal.com.br		
Nome do estabelecimento (Nome Fantasia) Pousada Design de Charme Vila Natal							
Telefone (12) 3664-4524		Email diretoria@pousadavilanatal.com.br			Site www.pousadavilanatal.com.br		
Tipo de Logradouro Rua		Nome do Logradouro Serafim Capela				Número 390	
Complemento 0		Bairro/Distrito Vila Natal		Cidade Campos do Jordão		Estado SP	
CEP 12460-000			Latitude 0		Longitude 0		
Razão Social Marcelo Oliveira Teixeira - Me				Nº do CNPJ 22.787.503/0001-91			
Nº do CADASTUR 0				Atividade econômica municipal			
Atividade econômica federal - CNAE Principal 55.10-8-01 - Hotéis					Data de abertura 06/07/2015		
Atividade econômica federal - CNAEs Secundários 82.30-0-01 Serviços de organização de feiras, congressos, exposições e festas 93.29-8-99 - Outras atividades de recreação e lazer não especificadas anteriormente							
Quadro de funcionários							
CLT - Permanente 0		Temporário 0		Integrantes da família 0		Necessidades especiais 0	
	Quarto	Apto	Suíte	Chalé	Total	Cadastra o hóspede?	
Nº de Uhs	0	20	0	0	20	Sim	
Nº de leitos	0	60	0	0	60	Não	
Comodidades							
0							
Horário de funcionamento Funciona o ano todo (24hrs por dia)							

Foto
<p>Foto não disponível</p>

INVENTÁRIO DA OFERTA TURÍSTICA- 2017

Campos do Jordão

Segmento Onde dormir			
Tipo Meio de hospedagem		Subtipo Pousada	
Nome do responsável Michel Santos			
Cargo Gerente		Telefone (12) 99636-3635 (12) 3663-3635	Email contato@pousadadoconde.com.br
Nome do estabelecimento (Nome Fantasia) Pousada do Conde			
Telefone (12) 99636-3635 (12) 3663-3635		Email contato@pousadadoconde.com.br	Site http://www.pousadadoconde.com.br/
Tipo de Logradouro Avenida		Nome do Logradouro Doutor Vítor Godinho	
Complemento 0		Bairro/Distrito Capivari	Cidade Campos do Jordão
CEP 12460-000	Latitude -22.72082	Longitude -45.57115	
Razão Social Pousada Do Conde Ltda		Nº do CNPJ 00.372.395/0001-53	
Nº do CADASTUR Não possui		Atividade econômica municipal POUSADAS ACIMA DE 5 UNIDADES DE OCUPAÇÃO	
Atividade econômica federal - CNAE Principal 55.10-8-01 - Hotéis			Data de abertura 27/12/1994
Atividade econômica federal - CNAEs Secundários 56.11-2-01 - Restaurantes e similares			

Quadro de funcionários			
CLT - Permanente 13	Temporário 0	Integrantes da família 0	Necessidades especiais 0

	Quarto	Apto	Suíte	Chalé	Total	Cadastra o hóspede?	
Nº de Uhs	0	23	0	0	23	Sim	X
Nº de leitos	0	63	0	0	63	Não	

Comodidades Recepção 24h, Estacionamento, Café da manhã, Unidade habitacional adaptada para receber PCR (com banheiro adaptado), Áreas comuns adaptada para receber PCR

Horário de funcionamento Funciona o ano todo (24hrs por dia)
--

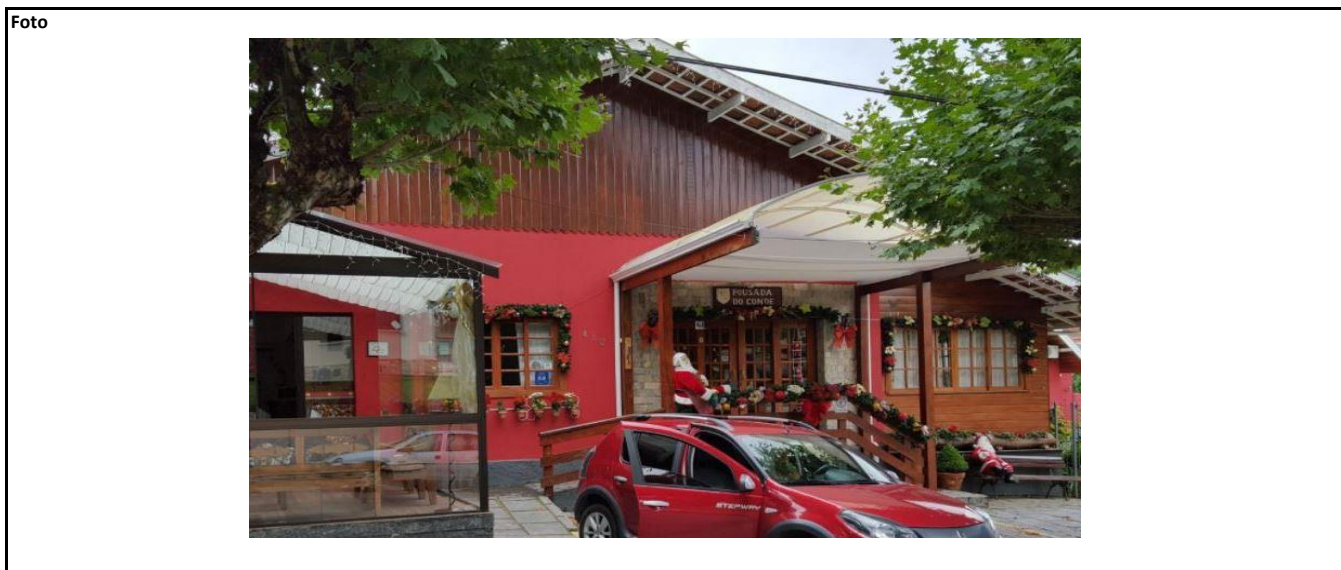

INVENTÁRIO DA OFERTA TURÍSTICA- 2017

Campos do Jordão

Segmento Onde dormir							
Tipo Meio de hospedagem				Subtipo Pousada			
Nome do responsável Alessandra							
Cargo Gerente			Telefone (12) 3663-3633		Email reservas@pousadadosinos.com.br		
Nome do estabelecimento (Nome Fantasia) Pousada Do Sino							
Telefone (12) 3663-3633		Email reservas@pousadadosinos.com.br			Site www.pousadadosino.com.br		
Tipo de Logradouro Avenida		Nome do Logradouro Senador Roberto Simonsen				Número 1460	
Complemento 0		Bairro/Distrito Capivari		Cidade Campos do Jordão		Estado SP	
CEP 12460-000			Latitude 0		Longitude 0		
Razão Social Ivair Vilas Boas Pousada				Nº do CNPJ 05.612.665/0001-70			
Nº do CADASTUR 0				Atividade econômica municipal			
Atividade econômica federal - CNAE Principal 55.10-8-01 - Hotéis					Data de abertura 22/04/2003		
Atividade econômica federal - CNAEs Secundários 56.11-2-01 - Restaurantes e similares							
Quadro de funcionários							
CLT - Permanente 0		Temporário 0		Integrantes da família 0		Necessidades especiais 0	
	Quarto	Apto	Suíte	Chalé	Total	Cadastra o hóspede?	
	Nº de Uhs	0	14	0	0	14	Sim
	Nº de leitos	0	34	0	0	34	Não
Comodidades 0							
Horário de funcionamento Funciona o ano todo (24hrs por dia)							

Foto
<p>Foto não disponível</p>

INVENTÁRIO DA OFERTA TURÍSTICA- 2017

Campos do Jordão

Segmento Onde dormir							
Tipo Meio de hospedagem				Subtipo Pousada			
Nome do responsável Jéssica Alves							
Cargo Gerente			Telefone (12) 3662-4401		Email tocolojafabrica@hotmail.com		
Nome do estabelecimento (Nome Fantasia) Pousada Do Toco							
Telefone (12) 3662-4401		Email tocolojafabrica@hotmail.com			Site www.pousadatoco.com.br		
Tipo de Logradouro Avenida		Nome do Logradouro Frei Orestes Girardi				Número 2659	
Complemento 0		Bairro/Distrito Abernessia		Cidade Campos do Jordão		Estado SP	
CEP 12460-000			Latitude 0		Longitude 0		
Razão Social Jessica Alves Rodrigues & Cia Ltda				Nº do CNPJ 06.305.733/0001-10			
Nº do CADASTUR 0				Atividade econômica municipal			
Atividade econômica federal - CNAE Principal 10.31-7-00 - Fabricação de conservas de frutas					Data de abertura 06/03/2004		
Atividade econômica federal - CNAEs Secundários 10.91-1-02 - Fabricação de produtos de padaria e confeitaria com predominância de produção própria 47.21-1-04 - Comércio varejista de doces, balas, bombons e semelhantes 55.90-6-99 - Outros alojamentos não especificados anteriormente							
Quadro de funcionários							
CLT - Permanente 0		Temporário 0		Integrantes da família 0		Necessidades especiais 0	
	Quarto	Apto	Suíte	Chalé	Total	Cadastra o hóspede?	
Nº de Uhs	0	19	0	0	19	Sim	
Nº de leitos	0	32	0	0	32	Não	
Comodidades 0							
Horário de funcionamento Funciona o ano todo (24hrs por dia)							

Foto
<p>Foto não disponível</p>

INVENTÁRIO DA OFERTA TURÍSTICA- 2017

Campos do Jordão

Segmento Onde dormir							
Tipo Meio de hospedagem				Subtipo Pousada			
Nome do responsável Michele de Fátima							
Cargo Proprietário(a)			Telefone (12) 3662-5432		Email pousadadovento@hotmail.com		
Nome do estabelecimento (Nome Fantasia) Pousada do Vento							
Telefone (12) 3662-5432		Email pousadadovento@hotmail.com			Site 0		
Tipo de Logradouro Rua		Nome do Logradouro Antônio Martinho Ferreira Filho			Número 219		
Complemento 0		Bairro/Distrito Vila Nova		Cidade Campos do Jordão		Estado SP	
CEP 12460-000			Latitude 0		Longitude 0		
Razão Social				Nº do CNPJ 0			
Nº do CADASTUR 0				Atividade econômica municipal			
Atividade econômica federal - CNAE Principal					Data de abertura		
Atividade econômica federal - CNAEs Secundários							
Quadro de funcionários							
CLT - Permanente 0		Temporário 0		Integrantes da família 0		Necessidades especiais 0	
	Quarto	Apto	Suíte	Chalé	Total	Cadastra o hóspede?	
	Nº de Uhs	0	7	0	0	7	Sim
	Nº de leitos	0	17	0	0	17	Não
Comodidades 0							
Horário de funcionamento Funciona o ano todo (24hrs por dia)							

Foto

Foto não disponível

INVENTÁRIO DA OFERTA TURÍSTICA- 2017

Campos do Jordão

Segmento Onde dormir							
Tipo Meio de hospedagem				Subtipo Pousada			
Nome do responsável Luiz Alexandre							
Cargo Gerente			Telefone (12) 3664-1499		Email pousadadocevida@jofisa.com.br		
Nome do estabelecimento (Nome Fantasia) Pousada Doce Vida							
Telefone (12) 3664-1499		Email pousadadocevida@jofisa.com.br			Site www.pousadadocevida.com.br		
Tipo de Logradouro Rua		Nome do Logradouro Genebra			Número 97		
Complemento 0		Bairro/Distrito Vila Nova Suíça		Cidade Campos do Jordão		Estado SP	
CEP 12460-000			Latitude 0		Longitude 0		
Razão Social Jofisa Empreendimentos Hoteleiros E Turismo Ltda				Nº do CNPJ 05.577.848/0005-25			
Nº do CADASTUR 0				Atividade econômica municipal			
Atividade econômica federal - CNAE Principal 55.10-8-01 - Hotéis					Data de abertura 23/03/2007		
Atividade econômica federal - CNAEs Secundários							
Quadro de funcionários							
CLT - Permanente 0		Temporário 0		Integrantes da família 0		Necessidades especiais 0	
	Quarto	Apto	Suíte	Chalé	Total	Cadastra o hóspede?	
	Nº de Uhs	0	17	0	0	17	Sim
	Nº de leitos	0	45	0	0	45	Não
Comodidades 0							
Horário de funcionamento Funciona o ano todo (24hrs por dia)							

Foto							
Foto não disponível							

INVENTÁRIO DA OFERTA TURÍSTICA- 2017

Campos do Jordão

Segmento Onde dormir							
Tipo Meio de hospedagem				Subtipo Pousada			
Nome do responsável Fernando							
Cargo Gerente			Telefone (12) 3663-4001		Email reservas@domalfredojoze.com.br		
Nome do estabelecimento (Nome Fantasia) Pousada Dom Alfredo José							
Telefone (12) 3663-4001		Email reservas@domalfredojoze.com.br			Site www.domalfredojoze.com.br		
Tipo de Logradouro Alameda		Nome do Logradouro Turmalina				Número 45	
Complemento 0		Bairro/Distrito Morro do Elefante		Cidade Campos do Jordão		Estado SP	
CEP 12460-000			Latitude 0		Longitude 0		
Razão Social				Nº do CNPJ 0			
Nº do CADASTUR 0				Atividade econômica municipal			
Atividade econômica federal - CNAE Principal					Data de abertura		
Atividade econômica federal - CNAEs Secundários							
Quadro de funcionários							
CLT - Permanente 0		Temporário 0		Integrantes da família 0		Necessidades especiais 0	
	Quarto	Apto	Suíte	Chalé	Total	Cadastra o hóspede?	
	Nº de Uhs	0	20	0	0	20	Sim
	Nº de leitos	0	42	0	0	42	Não
Comodidades 0							
Horário de funcionamento Funciona o ano todo (24hrs por dia)							

Foto							
Foto não disponível							

INVENTÁRIO DA OFERTA TURÍSTICA- 2017

Campos do Jordão

Segmento Onde dormir							
Tipo Meio de hospedagem				Subtipo Pousada			
Nome do responsável André							
Cargo Gerente			Telefone (12) 3662-1808		Email ratonnetork@ig.com.br		
Nome do estabelecimento (Nome Fantasia) Pousada Dom Raton							
Telefone (12) 3662-1808		Email ratonnetork@ig.com.br			Site www.pousadadonraton.com.br		
Tipo de Logradouro Rua		Nome do Logradouro João Andreoli			Número 32		
Complemento 0		Bairro/Distrito Vila Nair		Cidade Campos do Jordão		Estado SP	
CEP 12460-000			Latitude 0		Longitude 0		
Razão Social Andre Luiz Da Costa Pousada				Nº do CNPJ 05.215.822/0001-03			
Nº do CADASTUR 0				Atividade econômica municipal			
Atividade econômica federal - CNAE Principal 55.90-6-03 - Pensões (alojamento)					Data de abertura 08/01/2002		
Atividade econômica federal - CNAEs Secundários							
Quadro de funcionários							
CLT - Permanente 0		Temporário 0		Integrantes da família 0		Necessidades especiais 0	
	Quarto	Apto	Suíte	Chalé	Total	Cadastra o hóspede?	
	Nº de Uhs	0	14	0	0	14	Sim
	Nº de leitos	0	34	0	0	34	Não
Comodidades 0							
Horário de funcionamento Funciona o ano todo (24hrs por dia)							

Foto
<p>Foto não disponível</p>

INVENTÁRIO DA OFERTA TURÍSTICA- 2017

Campos do Jordão

Segmento Onde dormir							
Tipo Meio de hospedagem				Subtipo Pousada			
Nome do responsável Bonifácio							
Cargo Proprietário(a)			Telefone (12) 3662-4636		Email dosesquilos@globo.com		
Nome do estabelecimento (Nome Fantasia) Pousada dos Esquilos							
Telefone (12) 3662-4636		Email dosesquilos@globo.com			Site www.pousadadosesquilos.com.br		
Tipo de Logradouro Rua		Nome do Logradouro Dr. Pereira Barreto				Número 492	
Complemento 0		Bairro/Distrito Abernessia		Cidade Campos do Jordão		Estado SP	
CEP 12460-000			Latitude 0		Longitude 0		
Razão Social				Nº do CNPJ 00.029.365/0001-49			
Nº do CADASTUR 0				Atividade econômica municipal			
Atividade econômica federal - CNAE Principal					Data de abertura		
Atividade econômica federal - CNAEs Secundários							
Quadro de funcionários							
CLT - Permanente 0		Temporário 0		Integrantes da família 0		Necessidades especiais 0	
	Quarto	Apto	Suíte	Chalé	Total	Cadastra o hóspede?	
	Nº de Uhs	0	41	0	0	41	Sim
	Nº de leitos	0	90	0	0	90	Não
Comodidades 0							
Horário de funcionamento Funciona o ano todo (24hrs por dia)							

Foto							
Foto não disponível							

INVENTÁRIO DA OFERTA TURÍSTICA- 2017

Campos do Jordão

Segmento Onde dormir							
Tipo Meio de hospedagem				Subtipo Pousada			
Nome do responsável Luiz Alexandre							
Cargo Gerente			Telefone (12) 3664-3620		Email pousadadocevida@jofisa.com.br		
Nome do estabelecimento (Nome Fantasia) Pousada dos Pássaros							
Telefone (12) 3664-3620		Email pousadadocevida@jofisa.com.br			Site Sem site		
Tipo de Logradouro Rua		Nome do Logradouro Davos			Número 997		
Complemento 0		Bairro/Distrito Vila Nova Suíça		Cidade Campos do Jordão		Estado SP	
CEP 12460-000			Latitude 0		Longitude 0		
Razão Social				Nº do CNPJ 0			
Nº do CADASTUR 0				Atividade econômica municipal			
Atividade econômica federal - CNAE Principal					Data de abertura		
Atividade econômica federal - CNAEs Secundários							
Quadro de funcionários							
CLT - Permanente 0		Temporário 0		Integrantes da família 0		Necessidades especiais 0	
	Quarto	Apto	Suíte	Chalé	Total	Cadastra o hóspede?	
	Nº de Uhs	0	20	0	0	20	Sim
	Nº de leitos	0	40	0	0	40	Não
Comodidades 0							
Horário de funcionamento Funciona o ano todo (24hrs por dia)							

Foto							
Foto não disponível							

INVENTÁRIO DA OFERTA TURÍSTICA- 2017

Campos do Jordão

Segmento Onde dormir							
Tipo Meio de hospedagem				Subtipo Pousada			
Nome do responsável Elizabeth Sampaio							
Cargo Gerente			Telefone (12) 3664-7070		Email contato@pousadadospinguins.com.br		
Nome do estabelecimento (Nome Fantasia) Pousada dos Pinguins							
Telefone (12) 3664-7070		Email contato@pousadadospinguins.com.br			Site www.pousadadospinguins.com.br		
Tipo de Logradouro Rua		Nome do Logradouro Paulo Rabelo Dubieux				Número 193	
Complemento 0		Bairro/Distrito Recanto Dubieux		Cidade Campos do Jordão		Estado SP	
CEP 12460-000			Latitude 0		Longitude 0		
Razão Social Pousada Dos Pinguins Ltda - Me				Nº do CNPJ 11.032.917/0001-94			
Nº do CADASTUR 0				Atividade econômica municipal			
Atividade econômica federal - CNAE Principal 55.10-8-01 - Hotéis					Data de abertura 23/07/2009		
Atividade econômica federal - CNAEs Secundários 47.29-6-99 - Comércio varejista de produtos alimentícios em geral ou especializado em produtos alimentícios não especificados anteriormente							
Quadro de funcionários							
CLT - Permanente 0		Temporário 0		Integrantes da família 0		Necessidades especiais 0	
	Quarto	Apto	Suíte	Chalé	Total	Cadastra o hóspede?	
	Nº de Uhs	0	11	0	0	11	Sim
	Nº de leitos	0	35	0	0	35	Não
Comodidades 0							
Horário de funcionamento Funciona o ano todo (24hrs por dia)							

Foto							
Foto não disponível							

INVENTÁRIO DA OFERTA TURÍSTICA- 2017

Campos do Jordão

Segmento Onde dormir							
Tipo Meio de hospedagem				Subtipo Pousada			
Nome do responsável José							
Cargo Sócio-Proprietário			Telefone (12) 3663-3045		Email pousadadosquatis@pousadadosquatis.com.br		
Nome do estabelecimento (Nome Fantasia) Pousada dos Quatis							
Telefone (12) 3663-3045		Email pousadadosquatis@pousadadosquatis.com.br			Site www.pousadadosquatis.com.br		
Tipo de Logradouro Alameda		Nome do Logradouro Água Marinha			Número 555		
Complemento 0		Bairro/Distrito Recanto Feliz		Cidade Campos do Jordão		Estado SP	
CEP 12460-000			Latitude 0		Longitude 0		
Razão Social Coutinho & Indiani Ltda				Nº do CNPJ 05.061.271/0001-70			
Nº do CADASTUR 0				Atividade econômica municipal			
Atividade econômica federal - CNAE Principal 55.10-8-01 - Hotéis					Data de abertura 20/05/2002		
Atividade econômica federal - CNAEs Secundários							
Quadro de funcionários							
CLT - Permanente 0		Temporário 0		Integrantes da família 0		Necessidades especiais 0	
	Quarto	Apto	Suíte	Chalé	Total	Cadastra o hóspede?	
	Nº de Uhs	0	15	0	0	15	Sim
	Nº de leitos	0	45	0	0	45	Não
Comodidades 0							
Horário de funcionamento Funciona o ano todo (24hrs por dia)							

Foto							
Foto não disponível							

INVENTÁRIO DA OFERTA TURÍSTICA- 2017

Campos do Jordão

Segmento Onde dormir							
Tipo Meio de hospedagem				Subtipo Pousada			
Nome do responsável Ricardo Gonçalves							
Cargo Gerente			Telefone (12) 3663-1199		Email reservas@dottochateau.com.br		
Nome do estabelecimento (Nome Fantasia) Pousada Dotto Chateau							
Telefone (12) 3663-1199		Email reservas@dottochateau.com.br			Site www.dottochateau.com.br		
Tipo de Logradouro Rua		Nome do Logradouro Engenheiro Armando Brandão				Número 700	
Complemento 0		Bairro/Distrito Capivari		Cidade Campos do Jordão		Estado SP	
CEP 12460-000			Latitude 0		Longitude 0		
Razão Social Goncalves & Poso Ltda - Me				Nº do CNPJ 23.776.623/0001-56			
Nº do CADASTUR 0				Atividade econômica municipal			
Atividade econômica federal - CNAE Principal 55.10-8-01 - Hotéis					Data de abertura 02/12/2015		
Atividade econômica federal - CNAEs Secundários 82.30-0-01 Serviços de organização de feiras, congressos, exposições e festas 47.89-0-01 - Comércio varejista de suvenires, bijuterias e artesanatos							
Quadro de funcionários							
CLT - Permanente 0		Temporário 0		Integrantes da família 0		Necessidades especiais 0	
	Quarto	Apto	Suíte	Chalé	Total	Cadastra o hóspede?	
Nº de Uhs	0	10	0	0	10	Sim	
Nº de leitos	0	21	0	0	21	Não	
Comodidades							
0							
Horário de funcionamento Funciona o ano todo (24hrs por dia)							

Foto
<p>Foto não disponível</p>

INVENTÁRIO DA OFERTA TURÍSTICA- 2017

Campos do Jordão

Segmento Onde dormir							
Tipo Meio de hospedagem				Subtipo Pousada			
Nome do responsável Sílvia Maria							
Cargo Gerente			Telefone (12) 3663-1672		Email contato@pousadaminiferico.com.br		
Nome do estabelecimento (Nome Fantasia) Pousada Estrela Guia							
Telefone (12) 3663-1672		Email contato@pousadaminiferico.com.br			Site www.pousadaminiferico.com.br		
Tipo de Logradouro Avenida		Nome do Logradouro Emílio Lang Júnior			Número 40		
Complemento 0		Bairro/Distrito Capivari		Cidade Campos do Jordão		Estado SP	
CEP 12460-000			Latitude 0		Longitude 0		
Razão Social Sílvia Maria Da Silva Pousada				Nº do CNPJ 04.514.456/0001-20			
Nº do CADASTUR 0				Atividade econômica municipal			
Atividade econômica federal - CNAE Principal 55.90-6-03 - Pensões (alojamento)					Data de abertura 06/01/2001		
Atividade econômica federal - CNAEs Secundários							
Quadro de funcionários							
CLT - Permanente 0		Temporário 0		Integrantes da família 0		Necessidades especiais 0	
	Quarto	Apto	Suíte	Chalé	Total	Cadastra o hóspede?	
	Nº de Uhs	0	22	0	0	22	Sim
	Nº de leitos	0	52	0	0	52	Não
Comodidades 0							
Horário de funcionamento Funciona o ano todo (24hrs por dia)							

Foto
<p>Foto não disponível</p>

INVENTÁRIO DA OFERTA TURÍSTICA- 2017

Campos do Jordão

Segmento Onde dormir							
Tipo Meio de hospedagem				Subtipo Pousada			
Nome do responsável Bruno							
Cargo Gerente			Telefone (12) 3663-6103		Email goldenforestinn@hotmail.com		
Nome do estabelecimento (Nome Fantasia) Pousada Golden Forest							
Telefone (12) 3663-6103		Email goldenforestinn@hotmail.com			Site www.pousadagoldenforest.com.br		
Tipo de Logradouro Rua		Nome do Logradouro do Açude				Número 500	
Complemento 0		Bairro/Distrito Jardim Miraflores		Cidade Campos do Jordão		Estado SP	
CEP 12460-000			Latitude 0		Longitude 0		
Razão Social B. I. Torres Gomes - Pousada - Me				Nº do CNPJ 15.084.251/0001-79			
Nº do CADASTUR 0				Atividade econômica municipal			
Atividade econômica federal - CNAE Principal 55.10-8-01 - Hotéis					Data de abertura 15/02/2012		
Atividade econômica federal - CNAEs Secundários							
Quadro de funcionários							
CLT - Permanente 0		Temporário 0		Integrantes da família 0		Necessidades especiais 0	
	Quarto	Apto	Suíte	Chalé	Total	Cadastra o hóspede?	
	Nº de Uhs	0	21	0	0	21	Sim
	Nº de leitos	0	49	0	0	49	Não
Comodidades 0							
Horário de funcionamento Funciona o ano todo (24hrs por dia)							

Foto							
Foto não disponível							

INVENTÁRIO DA OFERTA TURÍSTICA- 2017

Campos do Jordão

Segmento Onde dormir			
Tipo Meio de hospedagem		Subtipo Hotel	
Nome do responsável Flavio Carelli			
Cargo Gerente/proprietário		Telefone (11) 5523-4155	Email flavio@grandresidences.com.br
Nome do estabelecimento (Nome Fantasia) Pousada Grand Residences			
Telefone (11) 5523-4155		Email flavio@grandresidences.com.br	Site http://www.grandresidences.com.br/
Tipo de Logradouro Avenida		Nome do Logradouro Frei Orestes Girardi	
Complemento 0		Bairro/Distrito Abernessia	Cidade Campos do Jordão
CEP 12460-000		Latitude -22.74416	Longitude -45.60009
Razão Social Grandresidences Pousadas Eireli - Me		Nº do CNPJ 11.953.771/0001-10	
Nº do CADASTUR não sabe		Atividade econômica municipal HOTÉIS DE 11 A 20 UNIDADES DE OCUPAÇÃO	
Atividade econômica federal - CNAE Principal 55.10-8-01 - Hotéis			Data de abertura 04/05/2010
Atividade econômica federal - CNAEs Secundários 63.19-4-00 - Portais, provedores de conteúdo e outros serviços de informação na internet			

Quadro de funcionários			
CLT - Permanente 3	Temporário 0	Integrantes da família 0	Necessidades especiais 0

	Quarto	Apto	Suíte	Chalé	Total	Cadastra o hóspede?	
Nº de Uhs	0	12	0	0	12	Sim	X
Nº de leitos	0	30	0	0	30	Não	

Comodidades Recepção 24h, Estacionamento, Café da manhã, Meia pensão, Áreas comuns adaptada para receber PCR
--

Horário de funcionamento Funciona o ano todo (24hrs por dia)
--

Foto



INVENTÁRIO DA OFERTA TURÍSTICA- 2017

Campos do Jordão

Segmento Onde dormir							
Tipo Meio de hospedagem				Subtipo Pousada			
Nome do responsável Nelson							
Cargo Gerente			Telefone (12) 3663-2221		Email reservas@guidaresidenzapousada.com.br		
Nome do estabelecimento (Nome Fantasia) Pousada Guida Residenza							
Telefone (12) 3663-2221		Email reservas@guidaresidenzapousada.com.br			Site www.guidaresidenzapousada.com.br		
Tipo de Logradouro Avenida		Nome do Logradouro Macedo Soares			Número 99		
Complemento 0		Bairro/Distrito Capivari		Cidade Campos do Jordão		Estado SP	
CEP 12460-000			Latitude 0		Longitude 0		
Razão Social V.G. Berlanga Henriques - Pousada				Nº do CNPJ 06.955.480/0001-20			
Nº do CADASTUR 0				Atividade econômica municipal			
Atividade econômica federal - CNAE Principal 55.10-8-01 - Hotéis					Data de abertura 19/08/2004		
Atividade econômica federal - CNAEs Secundários							
Quadro de funcionários							
CLT - Permanente 0		Temporário 0		Integrantes da família 0		Necessidades especiais 0	
	Quarto	Apto	Suíte	Chalé	Total	Cadastra o hóspede?	
	Nº de Uhs	0	20	0	0	20	Sim
	Nº de leitos	0	50	0	0	50	Não
Comodidades 0							
Horário de funcionamento Funciona o ano todo (24hrs por dia)							

Foto							
Foto não disponível							

INVENTÁRIO DA OFERTA TURÍSTICA- 2017

Campos do Jordão

Segmento Onde dormir						
Tipo Meio de hospedagem				Subtipo Pousada		
Nome do responsável Harry Pisek						
Cargo Proprietário(a)			Telefone (12) 3663-7120		Email pousadaharrypisek@pousadaharrypisek.com.br	
Nome do estabelecimento (Nome Fantasia) Pousada Harry Pisek						
Telefone (12) 3663-7120		Email pousadaharrypisek@pousadaharrypisek.com.br			Site www.pousadaharrypisek.com.br	
Tipo de Logradouro Rua		Nome do Logradouro Dr. Fernando Moura Medrado				Número 235
Complemento 0		Bairro/Distrito Jardim Monte Bello		Cidade Campos do Jordão		Estado SP
CEP 12460-000			Latitude 0		Longitude 0	
Razão Social E Pisek Campos Do Jordao				Nº do CNPJ 05.058.575/0001-89		
Nº do CADASTUR 0				Atividade econômica municipal		
Atividade econômica federal - CNAE Principal 55.90-6-03 - Pensões (alojamento)					Data de abertura 15/05/2002	
Atividade econômica federal - CNAEs Secundários						
Quadro de funcionários						
CLT - Permanente 0		Temporário 0		Integrantes da família 0		Necessidades especiais 0
	Quarto	Apto	Suíte	Chalé	Total	Cadastra o hóspede?
Nº de Uhs	0	7	0	0	7	Sim
Nº de leitos	0	20	0	0	20	Não
Comodidades 0						
Horário de funcionamento Funciona o ano todo (24hrs por dia)						

Foto						
Foto não disponível						

INVENTÁRIO DA OFERTA TURÍSTICA- 2017

Campos do Jordão

Segmento Onde dormir						
Tipo Meio de hospedagem				Subtipo Pousada		
Nome do responsável Helena de Lima						
Cargo Proprietário(a)			Telefone (12) 3662-3313		Email reservas@pousadahelebastian.com.br	
Nome do estabelecimento (Nome Fantasia) Pousada Helebastian						
Telefone (12) 3662-3313		Email reservas@pousadahelebastian.com.br			Site 0	
Tipo de Logradouro Rua		Nome do Logradouro Dr. Miguel Pereira			Número 69	
Complemento 0		Bairro/Distrito Abernessia		Cidade Campos do Jordão		Estado SP
CEP 12460-000			Latitude -22.7388164		Longitude -45.5907884	
Razão Social Cnpj Inválido				Nº do CNPJ 47.132.280/0001-36		
Nº do CADASTUR 0				Atividade econômica municipal		
Atividade econômica federal - CNAE Principal 0					Data de abertura	
Atividade econômica federal - CNAEs Secundários						
Quadro de funcionários						
CLT - Permanente 0		Temporário 0		Integrantes da família 0		Necessidades especiais 0
	Quarto	Apto	Suíte	Chalé	Total	Cadastra o hóspede?
Nº de Uhs	0	5	0	0	5	Sim
Nº de leitos	0	14	0	0	14	Não
Comodidades 0						
Horário de funcionamento Funciona o ano todo (24hrs por dia)						

Foto						
Foto não disponível						

INVENTÁRIO DA OFERTA TURÍSTICA- 2017

Campos do Jordão

Segmento Onde dormir							
Tipo Meio de hospedagem				Subtipo Pousada			
Nome do responsável Herondina							
Cargo Proprietário(a)			Telefone (12) 3662-4660		Email pousadaheron@pousadaheron.com.br		
Nome do estabelecimento (Nome Fantasia) Pousada Heron							
Telefone (12) 3662-4660		Email pousadaheron@pousadaheron.com.br			Site www.pousadaheron.com.br		
Tipo de Logradouro Rua		Nome do Logradouro João Andreoli			Número 701		
Complemento 0		Bairro/Distrito Vila Nair		Cidade Campos do Jordão		Estado SP	
CEP 12460-000			Latitude 0		Longitude 0		
Razão Social Pousada Heron				Nº do CNPJ 24.874.129/0001-97			
Nº do CADASTUR 0				Atividade econômica municipal			
Atividade econômica federal - CNAE Principal 55.10-8-01 - Hotéis					Data de abertura 24/05/2016		
Atividade econômica federal - CNAEs Secundários							
Quadro de funcionários							
CLT - Permanente 0		Temporário 0		Integrantes da família 0		Necessidades especiais 0	
	Quarto	Apto	Suíte	Chalé	Total	Cadastra o hóspede?	
	Nº de Uhs	0	12	0	0	12	Sim
	Nº de leitos	0	18	0	0	18	Não
Comodidades 0							
Horário de funcionamento Funciona o ano todo (24hrs por dia)							

Foto							
Foto não disponível							

INVENTÁRIO DA OFERTA TURÍSTICA- 2017

Campos do Jordão

Segmento Onde dormir						
Tipo Meio de hospedagem				Subtipo Pousada		
Nome do responsável Lourenço						
Cargo Gerente			Telefone (12) 3663-2309		Email reservas@pousadaitaliaeleganza.com.br	
Nome do estabelecimento (Nome Fantasia) Pousada Itália Eleganza						
Telefone (12) 3663-2309		Email reservas@pousadaitaliaeleganza.com.br			Site www.pousadaitaliaeleganza.com.br	
Tipo de Logradouro Avenida		Nome do Logradouro Dr. Victor Godinho			Número 171	
Complemento 0		Bairro/Distrito Capivari		Cidade Campos do Jordão		Estado SP
CEP 12460-000			Latitude 0		Longitude 0	
Razão Social Carolina Da Rocha Salvador - Pousada - Epp				Nº do CNPJ 19.565.727/0001-44		
Nº do CADASTUR 0				Atividade econômica municipal		
Atividade econômica federal - CNAE Principal 55.10-8-01 - Hotéis					Data de abertura 21/01/2014	
Atividade econômica federal - CNAEs Secundários 56.11-2-01 - Restaurantes e similares						
Quadro de funcionários						
CLT - Permanente 0		Temporário 0		Integrantes da família 0		Necessidades especiais 0
	Quarto	Apto	Suíte	Chalé	Total	Cadastra o hóspede?
Nº de Uhs	0	34	0	0	34	Sim
Nº de leitos	0	80	0	0	80	Não
Comodidades 0						
Horário de funcionamento Funciona o ano todo (24hrs por dia)						

Foto
<p>Foto não disponível</p>

INVENTÁRIO DA OFERTA TURÍSTICA- 2017

Campos do Jordão

Segmento Onde dormir						
Tipo Meio de hospedagem				Subtipo Pousada		
Nome do responsável 0						
Cargo 0		Telefone 0		Email 0		
Nome do estabelecimento (Nome Fantasia) Pousada Jardim Florença						
Telefone (12) 3664-1397		Email reservas@jardimflorenca.com.br			Site www.jardimflorenca.com.br	
Tipo de Logradouro Avenida		Nome do Logradouro Benedito Olímpio de Miranda				Número 1170
Complemento 0		Bairro/Distrito Vila Siomara		Cidade Campos do Jordão		Estado SP
CEP 12460-000			Latitude 0		Longitude 0	
Razão Social Jardim Florença Pousada Ltda				Nº do CNPJ 24.126.891/0001-95		
Nº do CADASTUR 0				Atividade econômica municipal		
Atividade econômica federal - CNAE Principal 55.10-8-01 - Hotéis					Data de abertura 02/04/2016	
Atividade econômica federal - CNAEs Secundários						
Quadro de funcionários						
CLT - Permanente 0		Temporário 0		Integrantes da família 0		Necessidades especiais 0
	Quarto	Apto	Suíte	Chalé	Total	Cadastra o hóspede?
	Nº de Uhs	0	0	0	0	Sim
	Nº de leitos	0	0	0	0	Não
Comodidades 0						
Horário de funcionamento Funciona o ano todo (24hrs por dia)						

Foto
<p>Foto não disponível</p>

INVENTÁRIO DA OFERTA TURÍSTICA- 2017

Campos do Jordão

Segmento Onde dormir							
Tipo Meio de hospedagem				Subtipo Pousada			
Nome do responsável Carlos Jardon							
Cargo Proprietário(a)			Telefone (12) 3663-2618 Whatsapp (12)		Email jardon@pousadajardon.com.br		
Nome do estabelecimento (Nome Fantasia) Pousada Jardon							
Telefone (12) 3663-2618		Email jardon@pousadajardon.com.br			Site http://www.pousadajardon.com.br/		
Tipo de Logradouro Rua		Nome do Logradouro Engenheiro Prudente de Moraes				Número 70	
Complemento 0		Bairro/Distrito Capivari		Cidade Campos do Jordão		Estado SP	
CEP 12460-000			Latitude -22.71692		Longitude -45.5595		
Razão Social				Nº do CNPJ 00.218.963/0001-66			
Nº do CADASTUR Não possui				Atividade econômica municipal POUSADAS ACIMA DE 5 UNIDADES DE OCUPAÇÃO			
Atividade econômica federal - CNAE Principal						Data de abertura	
Atividade econômica federal - CNAEs Secundários							
Quadro de funcionários							
CLT - Permanente 6		Temporário 0		Integrantes da família 0		Necessidades especiais 0	
		Quarto	Apto	Suíte	Chalé	Total	Cadastra o hóspede?
	Nº de Uhs	0	11	0	0	11	Sim X
	Nº de leitos	0	22	0	0	22	Não
Comodidades Recepção 24h, Estacionamento, Café da manhã							
Horário de funcionamento Funciona o ano todo (24hrs por dia)							

Foto



INVENTÁRIO DA OFERTA TURÍSTICA- 2017

Campos do Jordão

Segmento Onde dormir							
Tipo Meio de hospedagem				Subtipo Pousada			
Nome do responsável Guilherme							
Cargo Gerente			Telefone (12) 3663-1247		Email reservas@pousadajoiaserra.com.br		
Nome do estabelecimento (Nome Fantasia) Pousada Jóia da Serra							
Telefone (12) 3663-1247		Email reservas@pousadajoiaserra.com.br			Site www.pousadajoiaserra.com.br		
Tipo de Logradouro Rua		Nome do Logradouro Rubens de Moura Leite				Número 257	
Complemento 0		Bairro/Distrito Alto da Vila Inglesa		Cidade Campos do Jordão		Estado SP	
CEP 12460-000			Latitude 0		Longitude 0		
Razão Social Pousada Joia Da Serra Ltda				Nº do CNPJ 07.235.813/0001-00			
Nº do CADASTUR 0				Atividade econômica municipal			
Atividade econômica federal - CNAE Principal 55.10-8-01 - Hotéis					Data de abertura 24/02/2005		
Atividade econômica federal - CNAEs Secundários 47.89-0-01 - Comércio varejista de suvenires, bijuterias e artesanatos							
Quadro de funcionários							
CLT - Permanente 0		Temporário 0		Integrantes da família 0		Necessidades especiais 0	
	Quarto	Apto	Suíte	Chalé	Total	Cadastra o hóspede?	
	Nº de Uhs	0	18	0	0	18	Sim
	Nº de leitos	0	40	0	0	40	Não
Comodidades 0							
Horário de funcionamento Funciona o ano todo (24hrs por dia)							

Foto							
Foto não disponível							

INVENTÁRIO DA OFERTA TURÍSTICA- 2017

Campos do Jordão

Segmento Onde dormir								
Tipo Meio de hospedagem				Subtipo Pousada				
Nome do responsável Anderson Alves Pereira dos Santos								
Cargo Proprietário(a)			Telefone (12) 3663-6233 (12) 99730-1012		Email contato@pousadajordao.com.br			
Nome do estabelecimento (Nome Fantasia) Pousada Jordão								
Telefone (21) 3663-6233		Email reservas@pousadajordao.com.br			Site http://www.pousadajordao.com.br/			
Tipo de Logradouro Rua		Nome do Logradouro Andre Kottchekoff				Número 63		
Complemento 0		Bairro/Distrito Capivari		Cidade Campos do Jordão		Estado SP		
CEP 12460-000			Latitude -22.72499		Longitude -45.5718			
Razão Social Pousada Jordao Ltda - Me				Nº do CNPJ 21.365.175/0001-72				
Nº do CADASTUR Não possui				Atividade econômica municipal POUSADAS ACIMA DE 5 UNIDADES DE OCUPAÇÃO				
Atividade econômica federal - CNAE Principal 55.10-8-01 - Hotéis					Data de abertura 07/11/2014			
Atividade econômica federal - CNAEs Secundários								
Quadro de funcionários								
CLT - Permanente 5		Temporário 3		Integrantes da família 0		Necessidades especiais 0		
	Quarto	Apto	Suíte	Chalé	Total	Cadastra o hóspede?		
	Nº de Uhs	0	0	18	0	18	Sim	X
	Nº de leitos	0	0	36	0	36	Não	
Comodidades Recepção 24h, Estacionamento, Café da manhã, Aceita animais de estimação								
Horário de funcionamento Funciona o ano todo (24hrs por dia)								

Foto



INVENTÁRIO DA OFERTA TURÍSTICA- 2017

Campos do Jordão

Segmento Onde dormir							
Tipo Meio de hospedagem				Subtipo Pousada			
Nome do responsável Thiago							
Cargo Gerente Comercial			Telefone (12) 3663-2049		Email gerencia.campos@kaliman.com.br		
Nome do estabelecimento (Nome Fantasia) Pousada Kaliman							
Telefone (12) 3663-2049		Email gerencia.campos@kaliman.com.br			Site www.kaliman.com.br		
Tipo de Logradouro Rua		Nome do Logradouro Escolática M. da Fonseca			Número 330		
Complemento 0		Bairro/Distrito Capivari		Cidade Campos do Jordão		Estado SP	
CEP 12460-000			Latitude 0		Longitude 0		
Razão Social Charm Pousada Eireli				Nº do CNPJ 03.969.844/0001-33			
Nº do CADASTUR 0				Atividade econômica municipal			
Atividade econômica federal - CNAE Principal 55.10-8-01 - Hotéis					Data de abertura 30/05/2000		
Atividade econômica federal - CNAEs Secundários							
Quadro de funcionários							
CLT - Permanente 0		Temporário 0		Integrantes da família 0		Necessidades especiais 0	
	Quarto	Apto	Suíte	Chalé	Total	Cadastra o hóspede?	
	Nº de Uhs	0	26	0	0	26	Sim
	Nº de leitos	0	72	0	0	72	Não
Comodidades 0							
Horário de funcionamento Funciona o ano todo (24hrs por dia)							

Foto
<p>Foto não disponível</p>

INVENTÁRIO DA OFERTA TURÍSTICA- 2017

Campos do Jordão

Segmento Onde dormir							
Tipo Meio de hospedagem				Subtipo Pousada			
Nome do responsável Iveli / Richard							
Cargo Proprietário(a)			Telefone (12) 3663-1301		Email contato@pousadakomkafe.com.br		
Nome do estabelecimento (Nome Fantasia) Pousada Komkafé							
Telefone (12) 3663-1301		Email contato@pousadakomkafe.com.br			Site www.pousadakomkafe.com.br		
Tipo de Logradouro Rua		Nome do Logradouro Miguel Pera			Número 276		
Complemento 0		Bairro/Distrito Capivari		Cidade Campos do Jordão		Estado SP	
CEP 12460-000			Latitude -22.7225958		Longitude -45.562264		
Razão Social				Nº do CNPJ 0			
Nº do CADASTUR 0				Atividade econômica municipal			
Atividade econômica federal - CNAE Principal					Data de abertura		
Atividade econômica federal - CNAEs Secundários							
Quadro de funcionários							
CLT - Permanente 0		Temporário 0		Integrantes da família 0		Necessidades especiais 0	
	Quarto	Apto	Suíte	Chalé	Total	Cadastra o hóspede?	
	Nº de Uhs	0	5	0	0	5	Sim
	Nº de leitos	0	18	0	0	18	Não
Comodidades 0							
Horário de funcionamento Funciona o ano todo (24hrs por dia)							

Foto
<p>Foto não disponível</p>

INVENTÁRIO DA OFERTA TURÍSTICA- 2017

Campos do Jordão

Segmento Onde dormir							
Tipo Meio de hospedagem				Subtipo Pousada			
Nome do responsável Felipe Almeida							
Cargo Gerente			Telefone (12) 3663-2207		Email contato@pousadalsierra.com.br		
Nome do estabelecimento (Nome Fantasia) Pousada La Sierra							
Telefone (12) 3663-2207		Email contato@pousadalsierra.com.br			Site www.pousadalsierra.com.br		
Tipo de Logradouro Rua		Nome do Logradouro José Cassio de Macedo Soares				Número 480	
Complemento 0		Bairro/Distrito Capivari		Cidade Campos do Jordão		Estado SP	
CEP 12460-000			Latitude 0		Longitude 0		
Razão Social Confraria Colonial Da Serra Ltda - Me				Nº do CNPJ 19.784.672/0001-63			
Nº do CADASTUR 0				Atividade econômica municipal			
Atividade econômica federal - CNAE Principal 55.90-6-01 - Albergues, exceto assistenciais					Data de abertura 25/02/2014		
Atividade econômica federal - CNAEs Secundários							
Quadro de funcionários							
CLT - Permanente 0		Temporário 0		Integrantes da família 0		Necessidades especiais 0	
	Quarto	Apto	Suíte	Chalé	Total	Cadastra o hóspede?	
	Nº de Uhs	0	14	0	0	14	Sim
	Nº de leitos	0	32	0	0	32	Não
Comodidades 0							
Horário de funcionamento Funciona o ano todo (24hrs por dia)							

Foto							
Foto não disponível							

INVENTÁRIO DA OFERTA TURÍSTICA- 2017

Campos do Jordão

Segmento Onde dormir							
Tipo Meio de hospedagem				Subtipo Pousada			
Nome do responsável Danielle							
Cargo Supervisora			Telefone (12) 3663-6650		Email reservas@pousadalatoscana.com.br		
Nome do estabelecimento (Nome Fantasia) Pousada La Toscana							
Telefone (12) 3663-6650		Email reservas@pousadalatoscana.com.br			Site www.pousadalatoscana.com.br		
Tipo de Logradouro Rua		Nome do Logradouro Dr. Francisco Romeiro			Número 270		
Complemento 0		Bairro/Distrito Jardim Manancial		Cidade Campos do Jordão		Estado SP	
CEP 12460-000			Latitude 0		Longitude 0		
Razão Social Pousada Le Refuge Ltda - Me				Nº do CNPJ 09.509.776/0001-06			
Nº do CADASTUR 0				Atividade econômica municipal			
Atividade econômica federal - CNAE Principal 55.10-8-01 - Hotéis					Data de abertura 04/09/2008		
Atividade econômica federal - CNAEs Secundários							
Quadro de funcionários							
CLT - Permanente 0		Temporário 0		Integrantes da família 0		Necessidades especiais 0	
	Quarto	Apto	Suíte	Chalé	Total	Cadastra o hóspede?	
	Nº de Uhs	0	20	0	0	20	Sim
	Nº de leitos	0	50	0	0	50	Não
Comodidades 0							
Horário de funcionamento Funciona o ano todo (24hrs por dia)							

Foto							
Foto não disponível							

INVENTÁRIO DA OFERTA TURÍSTICA- 2017

Campos do Jordão

Segmento Onde dormir							
Tipo Meio de hospedagem				Subtipo Pousada			
Nome do responsável Tatiane							
Cargo Gerente			Telefone (12) 3663-3215		Email contato@pousadalabas.com.br		
Nome do estabelecimento (Nome Fantasia) Pousada Là-Bas							
Telefone (12) 3663-3215		Email contato@pousadalabas.com.br			Site www.labas.com.br		
Tipo de Logradouro Rua		Nome do Logradouro Professor José Paulo			Número 160		
Complemento 0		Bairro/Distrito Capivari		Cidade Campos do Jordão		Estado SP	
CEP 12460-000			Latitude 0		Longitude 0		
Razão Social				Nº do CNPJ 0			
Nº do CADASTUR 0				Atividade econômica municipal			
Atividade econômica federal - CNAE Principal					Data de abertura		
Atividade econômica federal - CNAEs Secundários							
Quadro de funcionários							
CLT - Permanente 0		Temporário 0		Integrantes da família 0		Necessidades especiais 0	
	Quarto	Apto	Suíte	Chalé	Total	Cadastra o hóspede?	
	Nº de Uhs	0	18	0	0	18	Sim
	Nº de leitos	0	36	0	0	36	Não
Comodidades 0							
Horário de funcionamento Funciona o ano todo (24hrs por dia)							

Foto
<p>Foto não disponível</p>

INVENTÁRIO DA OFERTA TURÍSTICA- 2017

Campos do Jordão

Segmento Onde dormir			
Tipo Meio de hospedagem		Subtipo Pousada	
Nome do responsável Aderlei Wagner			
Cargo Gerente		Telefone (12) 3669-5050	Email reservas@pousadaluisxv.com.br
Nome do estabelecimento (Nome Fantasia) Pousada Luis XV			
Telefone (12) 3669-5050		Email reservas@pousadaluisxv.com.br	Site http://www.pousadaluisxv.com.br/
Tipo de Logradouro Rua		Nome do Logradouro Djalma Forjaz	
Complemento 0		Bairro/Distrito Capivari	Cidade Campos do Jordão
CEP 12460-000	Latitude -22.7201	Longitude -45.56656	
Razão Social Pousada Luis Xv Ltda - Epp		Nº do CNPJ 17.805.582/0001-86	
Nº do CADASTUR Não possui		Atividade econômica municipal POUSADAS ACIMA DE 5 UNIDADES DE OCUPAÇÃO	
Atividade econômica federal - CNAE Principal 55.10-8-01 - Hotéis			Data de abertura 22/03/2013
Atividade econômica federal - CNAEs Secundários 56.11-2-01 - Restaurantes e similares			

Quadro de funcionários								
CLT - Permanente 11	Temporário 0		Integrantes da família 0		Necessidades especiais 0			
	Quarto	Apto	Suíte	Chalé	Total	Cadastra o hóspede?		
	Nº de Uhs	0	0	20	0	20	Sim	X
	Nº de leitos	0	0	53	0	53	Não	
Comodidades Recepção 24h, Estacionamento, Café da manhã, Unidade habitacional adaptada para receber PCR (com banheiro adaptado), Áreas comuns adaptada para receber PCR								

Horário de funcionamento Funciona o ano todo (24hrs por dia)
--

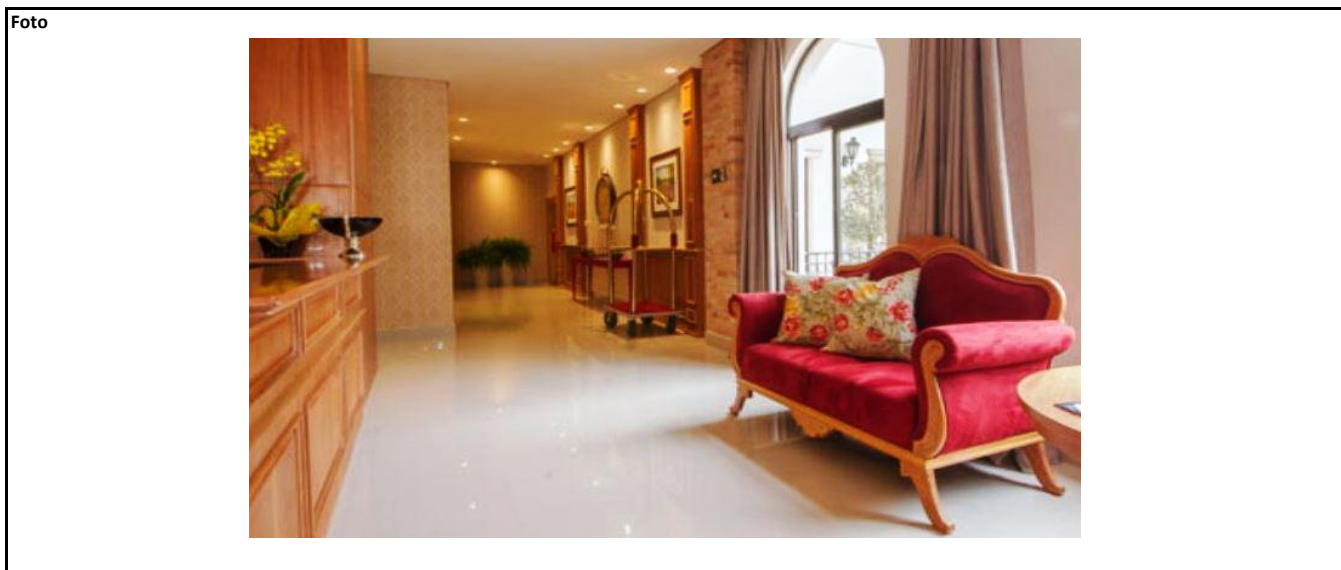

INVENTÁRIO DA OFERTA TURÍSTICA- 2017

Campos do Jordão

Segmento Onde dormir							
Tipo Meio de hospedagem				Subtipo Pousada			
Nome do responsável Marcelo e Denise							
Cargo 0		Telefone (12) 3664-5020		Email campos@pousadamardeny.com.br			
Nome do estabelecimento (Nome Fantasia) Pousada Mar Deny							
Telefone (12) 3664-5020		Email campos@pousadamardeny.com.br			Site www.pousadamardeny.com.br		
Tipo de Logradouro Avenida		Nome do Logradouro Dr. Irineu Gonçalves da Silva			Número 566		
Complemento 0		Bairro/Distrito Jardim Atalaia		Cidade Campos do Jordão		Estado SP	
CEP 12460-000			Latitude 0		Longitude 0		
Razão Social				Nº do CNPJ 0			
Nº do CADASTUR 0				Atividade econômica municipal			
Atividade econômica federal - CNAE Principal					Data de abertura		
Atividade econômica federal - CNAEs Secundários							
Quadro de funcionários							
CLT - Permanente 0		Temporário 0		Integrantes da família 0		Necessidades especiais 0	
	Quarto	Apto	Suíte	Chalé	Total	Cadastra o hóspede?	
	Nº de Uhs	0	6	0	0	6	Sim
	Nº de leitos	0	14	0	0	14	Não
Comodidades 0							
Horário de funcionamento Funciona o ano todo (24hrs por dia)							

Foto
Foto não disponível

INVENTÁRIO DA OFERTA TURÍSTICA- 2017

Campos do Jordão

Segmento Onde dormir							
Tipo Meio de hospedagem				Subtipo Pousada			
Nome do responsável Walter/Afonso Marins							
Cargo 0		Telefone (12) 3662-4030		Email marins@globo.com			
Nome do estabelecimento (Nome Fantasia) Pousada Marins							
Telefone (12) 3662-4030		Email marins@globo.com		Site www.pousadamarins.com.br			
Tipo de Logradouro Rua		Nome do Logradouro Florentino Santa Clara			Número 255		
Complemento 0		Bairro/Distrito Vila Ferraz		Cidade Campos do Jordão		Estado SP	
CEP 12460-000			Latitude 0		Longitude 0		
Razão Social Walter Costa Marins - Me				Nº do CNPJ 56.861.669/0001-22			
Nº do CADASTUR 0				Atividade econômica municipal			
Atividade econômica federal - CNAE Principal 55.90-6-99 - Outros alojamentos não especificados anteriormente					Data de abertura 02/12/1986		
Atividade econômica federal - CNAEs Secundários							
Quadro de funcionários							
CLT - Permanente 0		Temporário 0		Integrantes da família 0		Necessidades especiais 0	
	Quarto	Apto	Suíte	Chalé	Total	Cadastra o hóspede?	
	Nº de Uhs	0	26	0	0	26	Sim
	Nº de leitos	0	80	0	0	80	Não
Comodidades 0							
Horário de funcionamento Funciona o ano todo (24hrs por dia)							

Foto
Foto não disponível

INVENTÁRIO DA OFERTA TURÍSTICA- 2017

Campos do Jordão

Segmento Onde dormir							
Tipo Meio de hospedagem				Subtipo Pousada			
Nome do responsável Roberto							
Cargo Gerente			Telefone (12) 3663-3115		Email contato@matsubarapousada.com.br		
Nome do estabelecimento (Nome Fantasia) Pousada Matsubara							
Telefone (12) 3663-3115		Email contato@matsubarapousada.com.br			Site www.matsubarapousada.com.br		
Tipo de Logradouro Rua		Nome do Logradouro Ana Cequeira			Número 200		
Complemento 0		Bairro/Distrito Capivari		Cidade Campos do Jordão		Estado SP	
CEP 12460-000			Latitude 0		Longitude 0		
Razão Social Katia Aparecida Donadon De Moura Matsubara - Epp				Nº do CNPJ 22.537.755/0001-62			
Nº do CADASTUR 0				Atividade econômica municipal			
Atividade econômica federal - CNAE Principal 55.10-8-01 - Hotéis					Data de abertura 27/05/2015		
Atividade econômica federal - CNAEs Secundários							
Quadro de funcionários							
CLT - Permanente 0		Temporário 0		Integrantes da família 0		Necessidades especiais 0	
	Quarto	Apto	Suíte	Chalé	Total	Cadastra o hóspede?	
	Nº de Uhs	0	19	0	0	19	Sim
	Nº de leitos	0	40	0	0	40	Não
Comodidades 0							
Horário de funcionamento Funciona o ano todo (24hrs por dia)							

Foto							
Foto não disponível							

INVENTÁRIO DA OFERTA TURÍSTICA- 2017

Campos do Jordão

Segmento Onde dormir							
Tipo Meio de hospedagem				Subtipo Pousada			
Nome do responsável Luiz T.							
Cargo Gerente			Telefone (12) 3663-6703		Email rafaelr@mendenhall.com.br		
Nome do estabelecimento (Nome Fantasia) Pousada Mendenhall							
Telefone (12) 3663-6703		Email rafaelr@mendenhall.com.br			Site www.mendenhall.com.br		
Tipo de Logradouro Rua		Nome do Logradouro Comendador José Schaeffer				Número 559	
Complemento 0		Bairro/Distrito Alto da Vila Inglesa		Cidade Campos do Jordão		Estado SP	
CEP 12460-000			Latitude 0		Longitude 0		
Razão Social Tania Bataglia Marques Pereira				Nº do CNPJ 04.771.014/0001-60			
Nº do CADASTUR 0				Atividade econômica municipal			
Atividade econômica federal - CNAE Principal 55.10-8-01 - Hotéis					Data de abertura 11/06/2001		
Atividade econômica federal - CNAEs Secundários 55.90-6-99 - Outros alojamentos não especificados anteriormente							
Quadro de funcionários							
CLT - Permanente 0		Temporário 0		Integrantes da família 0		Necessidades especiais 0	
	Quarto	Apto	Suíte	Chalé	Total	Cadastra o hóspede?	
Nº de Uhs	0	26	0	0	26	Sim	
Nº de leitos	0	60	0	0	60	Não	
Comodidades 0							
Horário de funcionamento Funciona o ano todo (24hrs por dia)							

Foto
<p>Foto não disponível</p>

INVENTÁRIO DA OFERTA TURÍSTICA- 2017

Campos do Jordão

Segmento Onde dormir							
Tipo Meio de hospedagem				Subtipo Pousada			
Nome do responsável Ronalda							
Cargo Coordenadora			Telefone (12) 3664-5477		Email pousadamg@yahoo.com.br		
Nome do estabelecimento (Nome Fantasia) Pousada MG							
Telefone (12) 3664-5477		Email pousadamg@yahoo.com.br			Site www.pousadamg.com.br		
Tipo de Logradouro Rua		Nome do Logradouro Serafim Capella			Número 70		
Complemento 0		Bairro/Distrito Vila Natal		Cidade Campos do Jordão		Estado SP	
CEP 12460-000			Latitude 0		Longitude 0		
Razão Social M.A.Monteiro Gomes Pousada				Nº do CNPJ 07.836.694/0001-40			
Nº do CADASTUR 0				Atividade econômica municipal			
Atividade econômica federal - CNAE Principal 55.10-8-01 - Hotéis					Data de abertura 27/01/2006		
Atividade econômica federal - CNAEs Secundários							
Quadro de funcionários							
CLT - Permanente 0		Temporário 0		Integrantes da família 0		Necessidades especiais 0	
	Quarto	Apto	Suíte	Chalé	Total	Cadastra o hóspede?	
	Nº de Uhs	0	17	0	0	17	Sim
	Nº de leitos	0	34	0	0	34	Não
Comodidades 0							
Horário de funcionamento Funciona o ano todo (24hrs por dia)							

Foto
Foto não disponível

INVENTÁRIO DA OFERTA TURÍSTICA- 2017

Campos do Jordão

Segmento Onde dormir							
Tipo Meio de hospedagem				Subtipo Pousada			
Nome do responsável Célia							
Cargo Proprietário(a)			Telefone (12) 3662-2818		Email contato@pousadamiraggio.com.br		
Nome do estabelecimento (Nome Fantasia) Pousada Miraggio							
Telefone (12) 3662-2818		Email contato@pousadamiraggio.com.br			Site www.pousadamiraggio.com		
Tipo de Logradouro Rua		Nome do Logradouro Serafim Capella			Número 310		
Complemento 0		Bairro/Distrito Vila Natal		Cidade Campos do Jordão		Estado SP	
CEP 12460-000			Latitude 0		Longitude 0		
Razão Social				Nº do CNPJ 0			
Nº do CADASTUR 0				Atividade econômica municipal			
Atividade econômica federal - CNAE Principal					Data de abertura		
Atividade econômica federal - CNAEs Secundários							
Quadro de funcionários							
CLT - Permanente 0		Temporário 0		Integrantes da família 0		Necessidades especiais 0	
	Quarto	Apto	Suíte	Chalé	Total	Cadastra o hóspede?	
	Nº de Uhs	0	8	0	0	8	Sim
	Nº de leitos	0	16	0	0	16	Não
Comodidades 0							
Horário de funcionamento Funciona o ano todo (24hrs por dia)							

Foto
<p>Foto não disponível</p>

INVENTÁRIO DA OFERTA TURÍSTICA- 2017

Campos do Jordão

Segmento Onde dormir			
Tipo Meio de hospedagem		Subtipo Pousada	
Nome do responsável Wilson Fertoni			
Cargo Gerente		Telefone (12) 3663-1068	Email reservas@pousadamoderna.com.br
Nome do estabelecimento (Nome Fantasia) Pousada Moderna			
Telefone (12) 3663-1068		Email reservas@pousadamoderna	Site http://pousadamoderna.com.br/
Tipo de Logradouro Rua		Nome do Logradouro Dr. José Cássio Macedo Soares	
Complemento 0		Bairro/Distrito Capivari	Cidade Campos do Jordão
CEP 12460-000		Latitude -22.72808	Longitude -45.5742
Razão Social Pousada Moderna Ltda. - Me		Nº do CNPJ 20.404.046/0001-83	
Nº do CADASTUR Não possui		Atividade econômica municipal POUSADAS ACIMA DE 5 UNIDADES DE OCUPAÇÃO	
Atividade econômica federal - CNAE Principal 55.10-8-01 - Hotéis			Data de abertura 06/06/2014
Atividade econômica federal - CNAEs Secundários			

Quadro de funcionários			
CLT - Permanente 10	Temporário 4	Integrantes da família 0	Necessidades especiais 0

	Quarto	Apto	Suíte	Chalé	Total	Cadastra o hóspede?	
Nº de Uhs	0	36	0	0	36	Sim	X
Nº de leitos	0	83	0	0	83	Não	

Comodidades Recepção 24h, Estacionamento, Café da manhã, Unidade habitacional adaptada para receber PCR (com banheiro adaptado), Áreas comuns adaptada para receber PCR

Horário de funcionamento Funciona o ano todo (24hrs por dia)
--

Foto



INVENTÁRIO DA OFERTA TURÍSTICA- 2017

Campos do Jordão

Segmento Onde dormir							
Tipo Meio de hospedagem				Subtipo Pousada			
Nome do responsável Cristiane Borges							
Cargo Proprietário(a)			Telefone (12) 3663-5095		Email contato@morrodoelefante.com.br		
Nome do estabelecimento (Nome Fantasia) Pousada Morro do Elefante							
Telefone (12) 3663-5095		Email contato@morrodoelefante.com.br			Site www.morrodoelefante.com.br		
Tipo de Logradouro Avenida		Nome do Logradouro Gastão Vidigal			Número 482		
Complemento 0		Bairro/Distrito 0		Cidade Campos do Jordão		Estado SP	
CEP 12460-000			Latitude 0		Longitude 0		
Razão Social				Nº do CNPJ 0			
Nº do CADASTUR 0				Atividade econômica municipal			
Atividade econômica federal - CNAE Principal					Data de abertura		
Atividade econômica federal - CNAEs Secundários							
Quadro de funcionários							
CLT - Permanente 0		Temporário 0		Integrantes da família 0		Necessidades especiais 0	
	Quarto	Apto	Suíte	Chalé	Total	Cadastra o hóspede?	
	Nº de Uhs	0	21	0	0	21	Sim
	Nº de leitos	0	70	0	0	70	Não
Comodidades 0							
Horário de funcionamento Funciona o ano todo (24hrs por dia)							

Foto
<p>Foto não disponível</p>

INVENTÁRIO DA OFERTA TURÍSTICA- 2017

Campos do Jordão

Segmento Onde dormir			
Tipo Meio de hospedagem		Subtipo Pousada	
Nome do responsável 0			
Cargo 0		Telefone 0	Email 0
Nome do estabelecimento (Nome Fantasia) Pousada Nacional Inn			
Telefone (12) 3663-4540		Email reservas@pousadanacionalinn.com.br	Site http://www.nacionalinn.com.br/hotel-campos-do-jordao/
Tipo de Logradouro Avenida		Nome do Logradouro Gastão Vidigal	
Complemento Subida do Morro do Elefante		Bairro/Distrito Jardim Belvedere	Cidade Campos do Jordão
CEP 12460-000		Latitude -22.71415	Longitude -45.56026
Razão Social Hotel Nacional Inn C J Ltda		Nº do CNPJ 59.737.841/0002-00	
Nº do CADASTUR Não possui		Atividade econômica municipal POUSADAS ACIMA DE 5 UNIDADES DE OCUPAÇÃO	
Atividade econômica federal - CNAE Principal 55.10-8-01 - Hotéis			Data de abertura 15/07/2014
Atividade econômica federal - CNAEs Secundários			

Quadro de funcionários			
CLT - Permanente 10	Temporário 0	Integrantes da família 0	Necessidades especiais 0

	Quarto	Apto	Suíte	Chalé	Total	Cadastra o hóspede?	
Nº de Uhs	24	0	0	0	24	Sim	X
Nº de leitos	60	0	0	0	60	Não	

Comodidades Recepção 24h, Estacionamento, Café da manhã, Unidade habitacional adaptada para receber PCR (com banheiro adaptado), Áreas comuns adaptada para receber PCR

Horário de funcionamento Funciona o ano todo (24hrs por dia)
--



INVENTÁRIO DA OFERTA TURÍSTICA- 2017

Campos do Jordão

Segmento Onde dormir							
Tipo Meio de hospedagem				Subtipo Pousada			
Nome do responsável Marcos							
Cargo Gerente			Telefone (12) 3663-4540		Email reservas@pousadanacionalinn.com.br		
Nome do estabelecimento (Nome Fantasia) Pousada Nacional Vilaregio							
Telefone (12) 3663-4540		Email reservas@pousadanacionalinn.com.br			Site www.nacionalinn.com.br		
Tipo de Logradouro Alameda		Nome do Logradouro Topazio			Número 35		
Complemento 0		Bairro/Distrito Jardim Belvedere		Cidade Campos do Jordão		Estado SP	
CEP 12460-000			Latitude 0		Longitude 0		
Razão Social Hotel Nacional Inn C J Ltda				Nº do CNPJ 59.737.841/0001-29			
Nº do CADASTUR 0				Atividade econômica municipal			
Atividade econômica federal - CNAE Principal 55.10-8-01 - Hotéis					Data de abertura 23/11/1988		
Atividade econômica federal - CNAEs Secundários							
Quadro de funcionários							
CLT - Permanente 0		Temporário 0		Integrantes da família 0		Necessidades especiais 0	
	Quarto	Apto	Suíte	Chalé	Total	Cadastra o hóspede?	
	Nº de Uhs	0	24	0	0	24	Sim
	Nº de leitos	0	48	0	0	48	Não
Comodidades 0							
Horário de funcionamento Funciona o ano todo (24hrs por dia)							

Foto							
Foto não disponível							

INVENTÁRIO DA OFERTA TURÍSTICA- 2017

Campos do Jordão

Segmento Onde dormir			
Tipo Meio de hospedagem		Subtipo Pousada	
Nome do responsável Adriano Aparecido de Castro			
Cargo Gerente		Telefone (12) 3662-3522	Email pousadanonnamimi@hotmail.com
Nome do estabelecimento (Nome Fantasia) Pousada Nonna Mimi			
Telefone (12) 3662-3522	Email pousadanonnamimi@hotmail.com		Site http://www.nonnamimi.com.br/
Tipo de Logradouro Avenida	Nome do Logradouro Doutor Januário Miraglia		Número 2438
Complemento 0	Bairro/Distrito Jardim Jaguaribe	Cidade Campos do Jordão	Estado SP
CEP 12460-000	Latitude -22.7321	Longitude -45.58356	
Razão Social Sergio Luiz Salvador - Restaurante - Me		Nº do CNPJ 09.532.541/0001-35	
Nº do CADASTUR Não possui		Atividade econômica municipal RESTAURANTE	
Atividade econômica federal - CNAE Principal 56.11-2-01 - Restaurantes e similares			Data de abertura 30/04/2008
Atividade econômica federal - CNAEs Secundários 55.10-8-01 - Hotéis			

Quadro de funcionários			
CLT - Permanente 1	Temporário 0	Integrantes da família 0	Necessidades especiais 0

	Quarto	Apto	Suíte	Chalé	Total	Cadastra o hóspede?	
Nº de Uhs	0	6	0	0	6	Sim	X
Nº de leitos	0	18	0	0	18	Não	

Comodidades Estacionamento, Café da manhã

Horário de funcionamento seg-qui 12h-16h e 19h-23h sex-dom-fer 12h-00h
--

Foto



INVENTÁRIO DA OFERTA TURÍSTICA- 2017

Campos do Jordão

Segmento Onde dormir							
Tipo Meio de hospedagem				Subtipo Pousada			
Nome do responsável André							
Cargo Gerente			Telefone (12) 3662-3924		Email contato@palaciomonterei.com.br		
Nome do estabelecimento (Nome Fantasia) Pousada Palácio Monterei							
Telefone (12) 3662-3924		Email contato@palaciomonterei.com.br			Site www.palaciomonterei.com.br		
Tipo de Logradouro Avenida		Nome do Logradouro Benedito Olimpio de Miranda				Número 1300	
Complemento 0		Bairro/Distrito Parque Monte Rei		Cidade Campos do Jordão		Estado SP	
CEP 12460-000			Latitude 0		Longitude 0		
Razão Social				Nº do CNPJ 0			
Nº do CADASTUR 0				Atividade econômica municipal			
Atividade econômica federal - CNAE Principal					Data de abertura		
Atividade econômica federal - CNAEs Secundários							
Quadro de funcionários							
CLT - Permanente 0		Temporário 0		Integrantes da família 0		Necessidades especiais 0	
	Quarto	Apto	Suíte	Chalé	Total	Cadastra o hóspede?	
	Nº de Uhs	0	25	0	0	25	Sim
	Nº de leitos	0	60	0	0	60	Não
Comodidades 0							
Horário de funcionamento Funciona o ano todo (24hrs por dia)							

Foto
Foto não disponível

INVENTÁRIO DA OFERTA TURÍSTICA- 2017

Campos do Jordão

Segmento Onde dormir			
Tipo Meio de hospedagem		Subtipo Pousada	
Nome do responsável Natasha Strass			
Cargo Proprietário(a)		Telefone (12) 3664-6388	Email financeiro@pousadaparquedasflores.com.br
Nome do estabelecimento (Nome Fantasia) Pousada Parque das Flores			
Telefone (12) 3664-6388	Email reservas@pousadaparquedasflores.com.br		Site http://www.pousadaparquedasflores.com.br/
Tipo de Logradouro Avenida	Nome do Logradouro Ademar de Barros		Número 715
Complemento 0	Bairro/Distrito Alto Boa Vista	Cidade Campos do Jordão	Estado SP
CEP 12460-000	Latitude -22.73822	Longitude -45.59823	
Razão Social Pousada Parque Das Flores Ltda - Me		Nº do CNPJ 18.852.672/0001-90	
Nº do CADASTUR Não possui		Atividade econômica municipal HOTÉIS ATÉ 10 UNIDADES DE OCUPAÇÃO	
Atividade econômica federal - CNAE Principal 55.10-8-01 - Hotéis			Data de abertura 09/11/2013
Atividade econômica federal - CNAEs Secundários			

Quadro de funcionários			
CLT - Permanente 10	Temporário 0	Integrantes da família 0	Necessidades especiais 0

	Quarto	Apto	Suíte	Chalé	Total	Cadastra o hóspede?	
Nº de Uhs	0	29	0	0	29	Sim	X
Nº de leitos	0	70	0	0	70	Não	

Comodidades Recepção 24h, Estacionamento, Café da manhã, Aceita animais de estimação, Unidade habitacional adaptada para receber PCR (com banheiro adaptado), Áreas comuns adaptada para receber PCR
--

Horário de funcionamento Funciona o ano todo (24hrs por dia)
--

Foto



INVENTÁRIO DA OFERTA TURÍSTICA- 2017

Campos do Jordão

Segmento Onde dormir							
Tipo Meio de hospedagem				Subtipo Pousada			
Nome do responsável 0							
Cargo 0			Telefone 0		Email 0		
Nome do estabelecimento (Nome Fantasia) Pousada Pesca na Montanha							
Telefone (11) 3815-9699		Email ecoparque@pescanamontanha.com.br			Site www.pescanamontanha.com.br		
Tipo de Logradouro Rodovia		Nome do Logradouro Benedicto Gomes de Souza				Número 0	
Complemento Km 14,3		Bairro/Distrito Campista		Cidade Campos do Jordão		Estado SP	
CEP 12460-000			Latitude 0		Longitude 0		
Razão Social				Nº do CNPJ 0			
Nº do CADASTUR 0				Atividade econômica municipal			
Atividade econômica federal - CNAE Principal						Data de abertura	
Atividade econômica federal - CNAEs Secundários							
Quadro de funcionários							
CLT - Permanente 0		Temporário 0		Integrantes da família 0		Necessidades especiais 0	
	Quarto	Apto	Suíte	Chalé	Total	Cadastra o hóspede?	
	Nº de Uhs	0	6	0	0	6	Sim
	Nº de leitos	0	18	0	0	18	Não
Comodidades 0							
Horário de funcionamento Funciona o ano todo (24hrs por dia)							

Foto							
Foto não disponível							

INVENTÁRIO DA OFERTA TURÍSTICA- 2017

Campos do Jordão

Segmento Onde dormir							
Tipo Meio de hospedagem				Subtipo Pousada			
Nome do responsável Sanir Carvalhal							
Cargo Gerente			Telefone (12) 3663-1747		Email minhahreserva@pianopiano.com.br		
Nome do estabelecimento (Nome Fantasia) Pousada Piano Piano							
Telefone (12) 3663-1747		Email minhahreserva@pianopiano.com.br			Site http://www.pianopiano.com.br/		
Tipo de Logradouro Rua		Nome do Logradouro Eng. Luiz de Castro				Número 110	
Complemento 0		Bairro/Distrito Capivari		Cidade Campos do Jordão		Estado SP	
CEP 12460-000			Latitude -22.72486		Longitude -45.57151		
Razão Social Pousadas Especiais Ltda				Nº do CNPJ 10.746.827/0001-00			
Nº do CADASTUR Não possui				Atividade econômica municipal POUSADAS ACIMA DE 5 UNIDADES DE OCUPAÇÃO			
Atividade econômica federal - CNAE Principal 55.10-8-01 - Hotéis					Data de abertura 26/03/2009		
Atividade econômica federal - CNAEs Secundários							
Quadro de funcionários							
CLT - Permanente 14		Temporário 2		Integrantes da família 0		Necessidades especiais 0	
		Quarto	Apto	Suíte	Chalé	Total	Cadastra o hóspede?
	Nº de Uhs	0	24	0	0	24	Sim X
	Nº de leitos	0	63	0	0	63	Não
Comodidades Recepção 24h, Estacionamento, Café da manhã							
Horário de funcionamento Funciona o ano todo (24hrs por dia)							

Foto



INVENTÁRIO DA OFERTA TURÍSTICA- 2017

Campos do Jordão

Segmento Onde dormir			
Tipo Meio de hospedagem		Subtipo Pousada	
Nome do responsável Matheus			
Cargo Administrador		Telefone (12) 3663-4158	Email reservas@piazzale.com.br
Nome do estabelecimento (Nome Fantasia) Pousada Piazzale			
Telefone (12) 3663-4158	Email reservas@piazzale.com.br		Site www.pousadapiazzale.com.br
Tipo de Logradouro Rua	Nome do Logradouro Marianne Baumgart		Número 2605
Complemento 0	Bairro/Distrito Jardim Alpestre	Cidade Campos do Jordão	Estado SP
CEP 12460-000	Latitude 0	Longitude 0	
Razão Social Marcia Paula Randoli Turismo		Nº do CNPJ 07.038.221/0001-06	
Nº do CADASTUR 0		Atividade econômica municipal	
Atividade econômica federal - CNAE Principal 49.21-3-01 - Transporte rodoviário coletivo de passageiros, com itinerário fixo, municipal			Data de abertura 15/10/2004
Atividade econômica federal - CNAEs Secundários 77.11-0-00 - Locação de automóveis sem condutor			

Quadro de funcionários			
CLT - Permanente 0	Temporário 0	Integrantes da família 0	Necessidades especiais 0

	Quarto	Apto	Suíte	Chalé	Total	Cadastra o hóspede?	
Nº de Uhs	0	13	0	0	13	Sim	
Nº de leitos	0	32	0	0	32	Não	

Comodidades	0
--------------------	---

Horário de funcionamento Funciona o ano todo (24hrs por dia)
--

Foto
Foto não disponível

INVENTÁRIO DA OFERTA TURÍSTICA- 2017

Campos do Jordão

Segmento Onde dormir							
Tipo Meio de hospedagem				Subtipo Pousada			
Nome do responsável 0							
Cargo 0		Telefone 0		Email 0			
Nome do estabelecimento (Nome Fantasia) Pousada Ponto de Equilibrio							
Telefone (12) 3662-4991		Email pousadapontodeequilibrio@hotmail.com			Site www.pontodeequilibrio.tur.br		
Tipo de Logradouro Rua		Nome do Logradouro Francisco L de Lima			Número 215		
Complemento 0		Bairro/Distrito Jardim Andira		Cidade Campos do Jordão		Estado SP	
CEP 12460-000			Latitude 0		Longitude 0		
Razão Social				Nº do CNPJ 0			
Nº do CADASTUR 0				Atividade econômica municipal			
Atividade econômica federal - CNAE Principal					Data de abertura		
Atividade econômica federal - CNAEs Secundários							
Quadro de funcionários							
CLT - Permanente 0		Temporário 0		Integrantes da família 0		Necessidades especiais 0	
	Quarto	Apto	Suíte	Chalé	Total	Cadastra o hóspede?	
	Nº de Uhs	0	5	0	0	5	Sim
	Nº de leitos	0	15	0	0	15	Não
Comodidades 0							
Horário de funcionamento Funciona o ano todo (24hrs por dia)							

Foto
<p>Foto não disponível</p>

INVENTÁRIO DA OFERTA TURÍSTICA- 2017

Campos do Jordão

Segmento Onde dormir							
Tipo Meio de hospedagem				Subtipo Pousada			
Nome do responsável Márcio							
Cargo Gerente			Telefone (12) 3664-4730		Email contato@portaldascerejeiras.com.br		
Nome do estabelecimento (Nome Fantasia) Pousada Portal das Cerejeiras							
Telefone (12) 3664-4730		Email contato@portaldascerejeiras.com.br			Site www.portaldascerejeiras.com.br		
Tipo de Logradouro Rua		Nome do Logradouro Alcídio Vitorino de Souza			Número 40		
Complemento 0		Bairro/Distrito Vila Lolly		Cidade Campos do Jordão		Estado SP	
CEP 12460-000			Latitude 0		Longitude 0		
Razão Social Pousada Portal Das Cerejeiras Ltda - Me				Nº do CNPJ 22.071.319/0001-40			
Nº do CADASTUR 0				Atividade econômica municipal			
Atividade econômica federal - CNAE Principal 55.10-8-01 - Hotéis					Data de abertura 17/03/2015		
Atividade econômica federal - CNAEs Secundários							
Quadro de funcionários							
CLT - Permanente 0		Temporário 0		Integrantes da família 0		Necessidades especiais 0	
	Quarto	Apto	Suíte	Chalé	Total	Cadastra o hóspede?	
	Nº de Uhs	0	20	0	0	20	Sim
	Nº de leitos	0	48	0	0	48	Não
Comodidades 0							
Horário de funcionamento Funciona o ano todo (24hrs por dia)							

Foto
<p>Foto não disponível</p>

INVENTÁRIO DA OFERTA TURÍSTICA- 2017

Campos do Jordão

Segmento Onde dormir							
Tipo Meio de hospedagem				Subtipo Pousada			
Nome do responsável Fernando							
Cargo Gerente			Telefone (12) 3664-2522		Email contato@pousadaportaldecampos.com.br		
Nome do estabelecimento (Nome Fantasia) Pousada Portal de Campos							
Telefone (12) 3664-2522		Email contato@pousadaportaldecampos.com.br			Site www.pousadaportaldecampos.com.br		
Tipo de Logradouro Rua		Nome do Logradouro Reginaldo Carneiro Lobo				Número 38	
Complemento 0		Bairro/Distrito Vista Alegre		Cidade Campos do Jordão		Estado SP	
CEP 12460-000			Latitude 0		Longitude 0		
Razão Social				Nº do CNPJ 0			
Nº do CADASTUR 0				Atividade econômica municipal			
Atividade econômica federal - CNAE Principal					Data de abertura		
Atividade econômica federal - CNAEs Secundários							
Quadro de funcionários							
CLT - Permanente 0		Temporário 0		Integrantes da família 0		Necessidades especiais 0	
	Quarto	Apto	Suíte	Chalé	Total	Cadastra o hóspede?	
	Nº de Uhs	0	21	0	0	21	Sim
	Nº de leitos	0	75	0	0	75	Não
Comodidades 0							
Horário de funcionamento Funciona o ano todo (24hrs por dia)							

Foto
<p>Foto não disponível</p>

INVENTÁRIO DA OFERTA TURÍSTICA- 2017

Campos do Jordão

Segmento Onde dormir							
Tipo Meio de hospedagem				Subtipo Pousada			
Nome do responsável Sebastião Tadeu							
Cargo Proprietário(a)			Telefone (12) 3663-1023		Email pousadaprimaveracj@gmail.com		
Nome do estabelecimento (Nome Fantasia) Pousada Primavera							
Telefone (12) 3663-1023		Email pousadaprimaveracj@gmail.com			Site www.pousadaprimaveracj.com.br		
Tipo de Logradouro Avenida		Nome do Logradouro Emílio Lang Júnior				Número 350	
Complemento 0		Bairro/Distrito J Elizabete		Cidade Campos do Jordão		Estado SP	
CEP 12460-000			Latitude 0		Longitude 0		
Razão Social Margareth De Mello - Eireli				Nº do CNPJ 15.442.537/0001-89			
Nº do CADASTUR 0				Atividade econômica municipal			
Atividade econômica federal - CNAE Principal 55.10-8-01 - Hotéis					Data de abertura 19/04/2012		
Atividade econômica federal - CNAEs Secundários 56.11-2-03 - Lanchonetes, casas de chá, de sucos e similares							
Quadro de funcionários							
CLT - Permanente 0		Temporário 0		Integrantes da família 0		Necessidades especiais 0	
	Quarto	Apto	Suíte	Chalé	Total	Cadastra o hóspede?	
	Nº de Uhs	0	15	0	0	15	Sim
	Nº de leitos	0	57	0	0	57	Não
Comodidades 0							
Horário de funcionamento Funciona o ano todo (24hrs por dia)							

Foto
<p>Foto não disponível</p>

INVENTÁRIO DA OFERTA TURÍSTICA- 2017

Campos do Jordão

Segmento Onde dormir							
Tipo Meio de hospedagem				Subtipo Pousada			
Nome do responsável Sandro							
Cargo Gerente			Telefone (12) 3662-2641		Email reservas@pousadaquebranozes.com.br		
Nome do estabelecimento (Nome Fantasia) Pousada Quebra Nozes							
Telefone (12) 3662-2641		Email reservas@pousadaquebranozes.com.br			Site www.pousadaquebranozes.com.br		
Tipo de Logradouro Avenida		Nome do Logradouro Dr. Irineu Gonçalves da Silva				Número 455	
Complemento 0		Bairro/Distrito Jardim Atalaia		Cidade Campos do Jordão		Estado SP	
CEP 12460-000			Latitude 0		Longitude 0		
Razão Social Sandro Antonini Nora-Pousada				Nº do CNPJ 07.357.179/0001-88			
Nº do CADASTUR 0				Atividade econômica municipal			
Atividade econômica federal - CNAE Principal 55.90-6-99 - Outros alojamentos não especificados anteriormente					Data de abertura 28/04/2005		
Atividade econômica federal - CNAEs Secundários							
Quadro de funcionários							
CLT - Permanente 0		Temporário 0		Integrantes da família 0		Necessidades especiais 0	
	Quarto	Apto	Suíte	Chalé	Total	Cadastra o hóspede?	
	Nº de Uhs	0	11	0	0	11	Sim
	Nº de leitos	0	32	0	0	32	Não
Comodidades 0							
Horário de funcionamento Funciona o ano todo (24hrs por dia)							

Foto

Foto não disponível

INVENTÁRIO DA OFERTA TURÍSTICA- 2017

Campos do Jordão

Segmento Onde dormir							
Tipo Meio de hospedagem				Subtipo Pousada			
Nome do responsável Gaspar							
Cargo Proprietário(a)			Telefone (12) 3669-6000		Email contato@recantoalmeida.com.br		
Nome do estabelecimento (Nome Fantasia) Pousada Recanto Almeida							
Telefone (12) 3669-6000		Email contato@recantoalmeida.com.br			Site www.recantoalmeida.com.br		
Tipo de Logradouro Rua		Nome do Logradouro Luiz Carlos Ribeiro			Número 310		
Complemento 0		Bairro/Distrito Jardim Manancial		Cidade Campos do Jordão		Estado SP	
CEP 12460-000			Latitude 0		Longitude 0		
Razão Social A. G. Almeida Hospedagem Ltda				Nº do CNPJ 01.713.709/0001-05			
Nº do CADASTUR 0				Atividade econômica municipal			
Atividade econômica federal - CNAE Principal 55.10-8-01 - Hotéis					Data de abertura 17/02/1997		
Atividade econômica federal - CNAEs Secundários							
Quadro de funcionários							
CLT - Permanente 0		Temporário 0		Integrantes da família 0		Necessidades especiais 0	
	Quarto	Apto	Suíte	Chalé	Total	Cadastra o hóspede?	
	Nº de Uhs	0	40	0	0	40	Sim
	Nº de leitos	0	110	0	0	110	Não
Comodidades 0							
Horário de funcionamento Funciona o ano todo (24hrs por dia)							

Foto
Foto não disponível

INVENTÁRIO DA OFERTA TURÍSTICA- 2017

Campos do Jordão

Segmento Onde dormir							
Tipo Meio de hospedagem				Subtipo Pousada			
Nome do responsável Luciano							
Cargo Proprietário(a)			Telefone (12) 3664-6625		Email recantobrumas@gmail.com		
Nome do estabelecimento (Nome Fantasia) Pousada Recanto Brumas							
Telefone (12) 3664-6625		Email recantobrumas@gmail.com			Site www.recantobrumas.wixsite.com/pousada		
Tipo de Logradouro Rua		Nome do Logradouro das Hortênsias			Número 285		
Complemento 0		Bairro/Distrito Alto Boa Vista		Cidade Campos do Jordão		Estado SP	
CEP 12460-000			Latitude 0		Longitude 0		
Razão Social Recanto Brumas				Nº do CNPJ 26.390.234/0001-86			
Nº do CADASTUR 0				Atividade econômica municipal			
Atividade econômica federal - CNAE Principal 55.90-6-03 - Pensões (alojamento)					Data de abertura 20/10/2016		
Atividade econômica federal - CNAEs Secundários							
Quadro de funcionários							
CLT - Permanente 0		Temporário 0		Integrantes da família 0		Necessidades especiais 0	
	Quarto	Apto	Suíte	Chalé	Total	Cadastra o hóspede?	
	Nº de Uhs	0	11	0	0	11	Sim
	Nº de leitos	0	30	0	0	30	Não
Comodidades 0							
Horário de funcionamento Funciona o ano todo (24hrs por dia)							

Foto
<p>Foto não disponível</p>

INVENTÁRIO DA OFERTA TURÍSTICA- 2017

Campos do Jordão

Segmento Onde dormir							
Tipo Meio de hospedagem				Subtipo Pousada			
Nome do responsável Lúcia							
Cargo Proprietário(a)			Telefone (12) 3662-7073		Email contato@recantodasaraucarias.com.br		
Nome do estabelecimento (Nome Fantasia) Pousada Recanto das Araucárias							
Telefone (12) 3662-7073		Email contato@recantodasaraucarias.com.br			Site www.recantodasaraucarias.com.br		
Tipo de Logradouro Avenida		Nome do Logradouro Dr. Irineu Gonçalves da Silva			Número 1870		
Complemento 0		Bairro/Distrito Recanto das Araucárias		Cidade Campos do Jordão		Estado SP	
CEP 12460-000			Latitude 0		Longitude 0		
Razão Social Lucia Yokota Pousada				Nº do CNPJ 02.892.454/0001-40			
Nº do CADASTUR 0				Atividade econômica municipal			
Atividade econômica federal - CNAE Principal 55.10-8-01 - Hotéis					Data de abertura 13/11/1998		
Atividade econômica federal - CNAEs Secundários							
Quadro de funcionários							
CLT - Permanente 0		Temporário 0		Integrantes da família 0		Necessidades especiais 0	
	Quarto	Apto	Suíte	Chalé	Total	Cadastra o hóspede?	
	Nº de Uhs	0	13	0	0	13	Sim
	Nº de leitos	0	30	0	0	30	Não
Comodidades 0							
Horário de funcionamento Funciona o ano todo (24hrs por dia)							

Foto
<p>Foto não disponível</p>

INVENTÁRIO DA OFERTA TURÍSTICA- 2017

Campos do Jordão

Segmento Onde dormir							
Tipo Meio de hospedagem				Subtipo Pousada			
Nome do responsável Giovana							
Cargo Gerente			Telefone (12) 3664-1462		Email giovanafereira_15@yahoo.com.br		
Nome do estabelecimento (Nome Fantasia) Pousada Recanto Dirrôs							
Telefone (12) 3664-1462		Email giovanafereira_15@yahoo.com.br			Site www.recantodirros.com.br		
Tipo de Logradouro Rua		Nome do Logradouro Álvaro José Francisco			Número 45		
Complemento 0		Bairro/Distrito Jardim Márcia		Cidade Campos do Jordão		Estado SP	
CEP 12460-000			Latitude 0		Longitude 0		
Razão Social Diogo Nuno Freitas & Cia Ltda - Me				Nº do CNPJ 66.568.239/0001-70			
Nº do CADASTUR 0				Atividade econômica municipal			
Atividade econômica federal - CNAE Principal 55.10-8-01 - Hotéis					Data de abertura 17/07/1991		
Atividade econômica federal - CNAEs Secundários							
Quadro de funcionários							
CLT - Permanente 0		Temporário 0		Integrantes da família 0		Necessidades especiais 0	
	Quarto	Apto	Suíte	Chalé	Total	Cadastra o hóspede?	
	Nº de Uhs	0	19	0	0	19	Sim
	Nº de leitos	0	50	0	0	50	Não
Comodidades 0							
Horário de funcionamento Funciona o ano todo (24hrs por dia)							

Foto							
Foto não disponível							

INVENTÁRIO DA OFERTA TURÍSTICA- 2017

Campos do Jordão

Segmento Onde dormir							
Tipo Meio de hospedagem				Subtipo Pousada			
Nome do responsável Eleandro							
Cargo Gerente			Telefone (12) 3663-4202		Email recantodossonhos@recantodossonhos.com.br		
Nome do estabelecimento (Nome Fantasia) Pousada Recanto dos Sonhos							
Telefone (12) 3663-4202		Email recantodossonhos@recantodossonhos.com.br			Site www.recantodossonhos.com.br		
Tipo de Logradouro Rua		Nome do Logradouro Arapora				Número 195	
Complemento 0		Bairro/Distrito Vila Poran		Cidade Campos do Jordão		Estado SP	
CEP 12460-000			Latitude 0		Longitude 0		
Razão Social Sueli Aparecida Valzachi Braido				Nº do CNPJ 08.212.572/0001-46			
Nº do CADASTUR 0				Atividade econômica municipal			
Atividade econômica federal - CNAE Principal 55.10-8-01 - Hotéis					Data de abertura 08/08/2006		
Atividade econômica federal - CNAEs Secundários 56.11-2-03 - Lanchonetes, casas de chá, de sucos e similares							
Quadro de funcionários							
CLT - Permanente 0		Temporário 0		Integrantes da família 0		Necessidades especiais 0	
	Quarto	Apto	Suíte	Chalé	Total	Cadastra o hóspede?	
	Nº de Uhs	0	41	0	0	41	Sim
	Nº de leitos	0	122	0	0	122	Não
Comodidades 0							
Horário de funcionamento Funciona o ano todo (24hrs por dia)							

Foto							
Foto não disponível							

INVENTÁRIO DA OFERTA TURÍSTICA- 2017

Campos do Jordão

Segmento Onde dormir							
Tipo Meio de hospedagem				Subtipo Pousada			
Nome do responsável Sandra							
Cargo Gerente			Telefone (12) 3662-2492		Email duasquedas@yahoo.com.br		
Nome do estabelecimento (Nome Fantasia) Pousada Recanto Duas Quedas							
Telefone (12) 3662-2492		Email duasquedas@yahoo.com.br			Site www.duasquedas.com		
Tipo de Logradouro Rua		Nome do Logradouro Leonor Saraiva Prisiembel			Número 255		
Complemento 0		Bairro/Distrito Acampamento dos Pumas		Cidade Campos do Jordão		Estado SP	
CEP 12460-000			Latitude 0		Longitude 0		
Razão Social Recantur Hotéis E Turismo Ltda				Nº do CNPJ 43.872.027/0001-87			
Nº do CADASTUR 0				Atividade econômica municipal			
Atividade econômica federal - CNAE Principal 55.10-8-01 - Hotéis					Data de abertura 26/12/1973		
Atividade econômica federal - CNAEs Secundários							
Quadro de funcionários							
CLT - Permanente 0		Temporário 0		Integrantes da família 0		Necessidades especiais 0	
	Quarto	Apto	Suíte	Chalé	Total	Cadastra o hóspede?	
	Nº de Uhs	0	11	0	0	11	Sim
	Nº de leitos	0	68	0	0	68	Não
Comodidades 0							
Horário de funcionamento Funciona o ano todo (24hrs por dia)							

Foto							
Foto não disponível							

INVENTÁRIO DA OFERTA TURÍSTICA- 2017

Campos do Jordão

Segmento Onde dormir							
Tipo Meio de hospedagem				Subtipo Pousada			
Nome do responsável Flávia							
Cargo Proprietário(a)			Telefone (12) 3663-3809		Email reservaspousadarecantofeliz@gmail.com		
Nome do estabelecimento (Nome Fantasia) Pousada Recanto Feliz							
Telefone (12) 3663-3809		Email reservaspousadarecantofeliz@gmail.com			Site www.pousadarecantofeliz.com		
Tipo de Logradouro Avenida		Nome do Logradouro Emílio Lang Júnior			Número 980		
Complemento 0		Bairro/Distrito Recanto Feliz		Cidade Campos do Jordão		Estado SP	
CEP 12460-000			Latitude 0		Longitude 0		
Razão Social F C Guimaraes & Cia Ltda - Me				Nº do CNPJ 12.502.235/0001-60			
Nº do CADASTUR 0				Atividade econômica municipal			
Atividade econômica federal - CNAE Principal 55.10-8-01 - Hotéis					Data de abertura 09/06/2010		
Atividade econômica federal - CNAEs Secundários							
Quadro de funcionários							
CLT - Permanente 0		Temporário 0		Integrantes da família 0		Necessidades especiais 0	
	Quarto	Apto	Suíte	Chalé	Total	Cadastra o hóspede?	
	Nº de Uhs	0	15	0	0	15	Sim
	Nº de leitos	0	42	0	0	42	Não
Comodidades 0							
Horário de funcionamento Funciona o ano todo (24hrs por dia)							

Foto
Foto não disponível

INVENTÁRIO DA OFERTA TURÍSTICA- 2017

Campos do Jordão

Segmento							
Onde dormir							
Tipo				Subtipo			
Meio de hospedagem				Pousada			
Nome do responsável							
Maria Dolores							
Cargo			Telefone		Email		
Proprietário(a)			(12) 3662-5806		reservas@pousadarecantomonoo.com.br		
Nome do estabelecimento (Nome Fantasia)							
Pousada Recanto Monoo							
Telefone		Email			Site		
(12) 3662-5806		reservas@pousadarecantomonoo.com.br			www.pousadarecantomonoo.com.br		
Tipo de Logradouro		Nome do Logradouro				Número	
Rua		Inácio Caetano				76	
Complemento		Bairro/Distrito		Cidade		Estado	
0		Abernessia		Campos do Jordão		SP	
CEP			Latitude		Longitude		
12460-000			0		0		
Razão Social				Nº do CNPJ			
				0			
Nº do CADASTUR				Atividade econômica municipal			
0							
Atividade econômica federal - CNAE Principal					Data de abertura		
Atividade econômica federal - CNAEs Secundários							
Quadro de funcionários							
CLT - Permanente		Temporário		Integrantes da família		Necessidades especiais	
0		0		0		0	
		Quarto	Apto	Suíte	Chalé	Total	Cadastra o hóspede?
Nº de Uhs		0	6	0	0	6	Sim
Nº de leitos		0	18	0	0	18	Não
Comodidades							
0							
Horário de funcionamento							
Funciona o ano todo (24hrs por dia)							

Foto							
Foto não disponível							

INVENTÁRIO DA OFERTA TURÍSTICA- 2017

Campos do Jordão

Segmento Onde dormir						
Tipo Meio de hospedagem				Subtipo Pousada		
Nome do responsável Cristina ou Gilson						
Cargo Proprietário(a)			Telefone (12) 3662-2726		Email reservas@recantoninhoverde.com.br	
Nome do estabelecimento (Nome Fantasia) Pousada Recanto Ninho Verde						
Telefone (12) 3662-2726		Email reservas@recantoninhoverde.com.br			Site www.recantoninhoverde.com.br	
Tipo de Logradouro Rua		Nome do Logradouro Delta			Número 50	
Complemento 0		Bairro/Distrito Jardim Jaguaribe		Cidade Campos do Jordão		Estado SP
CEP 12460-000			Latitude 0		Longitude 0	
Razão Social Gilson De Oliveira Duarte				Nº do CNPJ 02.415.444/0001-13		
Nº do CADASTUR 0				Atividade econômica municipal		
Atividade econômica federal - CNAE Principal 55.90-6-03 - Pensões (alojamento)					Data de abertura 26/02/1998	
Atividade econômica federal - CNAEs Secundários						
Quadro de funcionários						
CLT - Permanente 0		Temporário 0		Integrantes da família 0		Necessidades especiais 0
	Quarto	Apto	Suíte	Chalé	Total	Cadastra o hóspede?
Nº de Uhs	0	7	0	0	7	Sim
Nº de leitos	0	14	0	0	14	Não
Comodidades 0						
Horário de funcionamento Funciona o ano todo (24hrs por dia)						

Foto						
Foto não disponível						

INVENTÁRIO DA OFERTA TURÍSTICA- 2017

Campos do Jordão

Segmento Onde dormir							
Tipo Meio de hospedagem				Subtipo Pousada			
Nome do responsável Maria Helena							
Cargo Proprietário(a)			Telefone (12) 3662-3231		Email reservas@recantopaulista.com.br		
Nome do estabelecimento (Nome Fantasia) Pousada Recanto Paulista							
Telefone (12) 3662-3231		Email reservas@recantopaulista.com.br			Site 0		
Tipo de Logradouro Rua		Nome do Logradouro Dora Lygia Richieri			Número 194		
Complemento 0		Bairro/Distrito Vila Paulista		Cidade Campos do Jordão		Estado SP	
CEP 12460-000			Latitude -22.7370601		Longitude -45.5871677		
Razão Social Maria Helena Da Costa Afonso Pousada - Me				Nº do CNPJ 13.824.671/0001-19			
Nº do CADASTUR 0				Atividade econômica municipal			
Atividade econômica federal - CNAE Principal 55.90-6-99 - Outros alojamentos não especificados anteriormente					Data de abertura 06/07/2011		
Atividade econômica federal - CNAEs Secundários							
Quadro de funcionários							
CLT - Permanente 0		Temporário 0		Integrantes da família 0		Necessidades especiais 0	
	Quarto	Apto	Suíte	Chalé	Total	Cadastra o hóspede?	
	Nº de Uhs	0	4	0	0	4	Sim
	Nº de leitos	0	12	0	0	12	Não
Comodidades 0							
Horário de funcionamento Funciona o ano todo (24hrs por dia)							

Foto
<p>Foto não disponível</p>

INVENTÁRIO DA OFERTA TURÍSTICA- 2017

Campos do Jordão

Segmento Onde dormir						
Tipo Meio de hospedagem				Subtipo Pousada		
Nome do responsável Allan Barbosa Marques						
Cargo Gerente			Telefone (12) 3662-5126		Email contato@recantosaobenedito.com.br	
Nome do estabelecimento (Nome Fantasia) Pousada Recanto São Benedito						
Telefone (12) 3662-5126		Email contato@recantosaobenedito.com.br			Site http://www.recantosaobenedito.com.br	
Tipo de Logradouro Avenida		Nome do Logradouro Benedito Olímpio Miranda			Número 1230	
Complemento 0		Bairro/Distrito Vila Siomara		Cidade Campos do Jordão		Estado SP
CEP 12460-000			Latitude -22.71904		Longitude -45.62659	
Razão Social Sonia Maria Barbosa De Sousa				Nº do CNPJ 06.345.304/0001-77		
Nº do CADASTUR não sabe				Atividade econômica municipal POUSADAS ACIMA DE 5 UNIDADES DE OCUPAÇÃO		
Atividade econômica federal - CNAE Principal 55.10-8-01 - Hotéis					Data de abertura 30/06/2004	
Atividade econômica federal - CNAEs Secundários						
Quadro de funcionários						
CLT - Permanente 3		Temporário 0		Integrantes da família 0		Necessidades especiais 0
	Quarto	Apto	Suíte	Chalé	Total	Cadastra o hóspede?
	Nº de Uhs	0	10	0	0	10 Sim
	Nº de leitos	0	30	0	0	30 Não
Comodidades Estacionamento, Café da manhã, Meia pensão						
Horário de funcionamento Funciona o ano todo (24hrs por dia)						

Foto



INVENTÁRIO DA OFERTA TURÍSTICA- 2017

Campos do Jordão

Segmento Onde dormir							
Tipo Meio de hospedagem				Subtipo Pousada			
Nome do responsável Ednéia							
Cargo Gerente			Telefone (12) 3662-4541		Email refugio_comodo@uol.com.br		
Nome do estabelecimento (Nome Fantasia) Pousada Refúgio Cômodo							
Telefone (12) 3662-4541		Email refugio_comodo@uol.com.br			Site www.refugiocomodo.com.br		
Tipo de Logradouro Rua		Nome do Logradouro Delta			Número 95		
Complemento 0		Bairro/Distrito Jardim Jaguaribe		Cidade Campos do Jordão		Estado SP	
CEP 12460-000			Latitude 0		Longitude 0		
Razão Social Hotelaria Refugio Comodo Ltda				Nº do CNPJ 01.536.997/0001-61			
Nº do CADASTUR 0				Atividade econômica municipal			
Atividade econômica federal - CNAE Principal 55.90-6-99 - Outros alojamentos não especificados anteriormente					Data de abertura 11/07/1996		
Atividade econômica federal - CNAEs Secundários							
Quadro de funcionários							
CLT - Permanente 0		Temporário 0		Integrantes da família 0		Necessidades especiais 0	
	Quarto	Apto	Suíte	Chalé	Total	Cadastra o hóspede?	
	Nº de Uhs	0	12	0	0	12	Sim
	Nº de leitos	0	48	0	0	48	Não
Comodidades 0							
Horário de funcionamento Funciona o ano todo (24hrs por dia)							

Foto

Foto não disponível

INVENTÁRIO DA OFERTA TURÍSTICA- 2017

Campos do Jordão

Segmento Onde dormir						
Tipo Meio de hospedagem				Subtipo Pousada		
Nome do responsável Aurélio Ribeiro						
Cargo Proprietário(a)			Telefone (12) 3662-2851		Email igloocampos@gmail.com	
Nome do estabelecimento (Nome Fantasia) Pousada Ribeiro						
Telefone (12) 3662-2851		Email igloocampos@gmail.com			Site www.facebook.com/@hotelribeiro	
Tipo de Logradouro Rodovia		Nome do Logradouro Monteiro Lobato			Número 0	
Complemento Km 176		Bairro/Distrito Santa Cruz		Cidade Campos do Jordão		Estado SP
CEP 12460-000			Latitude 0		Longitude 0	
Razão Social				Nº do CNPJ 0		
Nº do CADASTUR 0				Atividade econômica municipal		
Atividade econômica federal - CNAE Principal					Data de abertura	
Atividade econômica federal - CNAEs Secundários						
Quadro de funcionários						
CLT - Permanente 0		Temporário 0		Integrantes da família 0		Necessidades especiais 0
	Quarto	Apto	Suíte	Chalé	Total	Cadastra o hóspede?
	Nº de Uhs	0	60	0	0	60 Sim
	Nº de leitos	0	240	0	0	240 Não
Comodidades 0						
Horário de funcionamento Funciona o ano todo (24hrs por dia)						

Foto
Foto não disponível

INVENTÁRIO DA OFERTA TURÍSTICA- 2017

Campos do Jordão

Segmento Onde dormir							
Tipo Meio de hospedagem				Subtipo Pousada			
Nome do responsável 0							
Cargo 0			Telefone 0		Email 0		
Nome do estabelecimento (Nome Fantasia) Pousada Saha Campos do Jordão							
Telefone (12) 3663-2432		Email			Site 0		
Tipo de Logradouro Avenida		Nome do Logradouro Senador João Sampaio			Número 291		
Complemento 0		Bairro/Distrito Capivari		Cidade Campos do Jordão		Estado SP	
CEP 12460-000			Latitude 0		Longitude 0		
Razão Social				Nº do CNPJ 0			
Nº do CADASTUR 0				Atividade econômica municipal			
Atividade econômica federal - CNAE Principal					Data de abertura		
Atividade econômica federal - CNAEs Secundários							
Quadro de funcionários							
CLT - Permanente 0		Temporário 0		Integrantes da família 0		Necessidades especiais 0	
	Quarto	Apto	Suíte	Chalé	Total	Cadastra o hóspede?	
	Nº de Uhs	0	24	0	0	24	Sim
	Nº de leitos	0	50	0	0	50	Não
Comodidades 0							
Horário de funcionamento Funciona o ano todo (24hrs por dia)							

Foto
Foto não disponível

INVENTÁRIO DA OFERTA TURÍSTICA- 2017

Campos do Jordão

Segmento Onde dormir							
Tipo Meio de hospedagem				Subtipo Pousada			
Nome do responsável Elaine Inácio							
Cargo Gerente			Telefone (12) 3663-1633		Email contato@pousadasanthaserra.com.br		
Nome do estabelecimento (Nome Fantasia) Pousada Santha Serra							
Telefone (12) 3663-1633		Email contato@pousadasanthaserra.com.br			Site www.pousadasanthaserra.com.br		
Tipo de Logradouro Rua		Nome do Logradouro Escolática M. da Fonseca			Número 358		
Complemento 0		Bairro/Distrito Capivari		Cidade Campos do Jordão		Estado SP	
CEP 12460-000			Latitude 0		Longitude 0		
Razão Social H. C. R. De Medeiros				Nº do CNPJ 07.407.101/0001-20			
Nº do CADASTUR 0				Atividade econômica municipal			
Atividade econômica federal - CNAE Principal 55.90-6-99 - Outros alojamentos não especificados anteriormente					Data de abertura 31/05/2005		
Atividade econômica federal - CNAEs Secundários							
Quadro de funcionários							
CLT - Permanente 0		Temporário 0		Integrantes da família 0		Necessidades especiais 0	
	Quarto	Apto	Suíte	Chalé	Total	Cadastra o hóspede?	
	Nº de Uhs	0	26	0	0	26	Sim
	Nº de leitos	0	52	0	0	52	Não
Comodidades 0							
Horário de funcionamento Funciona o ano todo (24hrs por dia)							

Foto
Foto não disponível

INVENTÁRIO DA OFERTA TURÍSTICA- 2017

Campos do Jordão

Segmento Onde dormir	
Tipo Meio de hospedagem	Subtipo Hotel

Nome do responsável Amanda Roberta Pessanha da Silva		
Cargo Gerente	Telefone (12) 3663-3155	Email gerencia@pousadasavoycamposdojordao.com.br

Nome do estabelecimento (Nome Fantasia) Pousada Savoy			
Telefone (12) 3663-3155	Email gerencia@pousadasavoycamposdojordao.com.br	Site http://www.pousadasavoycamposdojordao.com.br/	
Tipo de Logradouro Rua	Nome do Logradouro Joaquim Pinto Seabra		Número 209
Complemento 0	Bairro/Distrito Vila Everest	Cidade Campos do Jordão	Estado SP
CEP 12460-000	Latitude -22.72887	Longitude -45.57933	

Razão Social Cnpj Inválido	Nº do CNPJ 09.586.045/0001-45
Nº do CADASTUR não sabe	Atividade econômica municipal
Atividade econômica federal - CNAE Principal 0	Data de abertura
Atividade econômica federal - CNAEs Secundários	

Quadro de funcionários			
CLT - Permanente 10	Temporário 2	Integrantes da família 0	Necessidades especiais 0

	Quarto	Apto	Suíte	Chalé	Total	Cadastra o hóspede?	
Nº de Uhs	0	28	0	0	28	Sim	
Nº de leitos	0	70	0	0	70	Não	X

Comodidades Recepção 24h, Estacionamento, Café da manhã, Meia pensão, Aceita animais de estimação, Áreas comuns adaptada para receber PCR, Espaço para eventos de hóspedes (não aberto ao público)
--

Horário de funcionamento Funciona o ano todo (24hrs por dia)
--

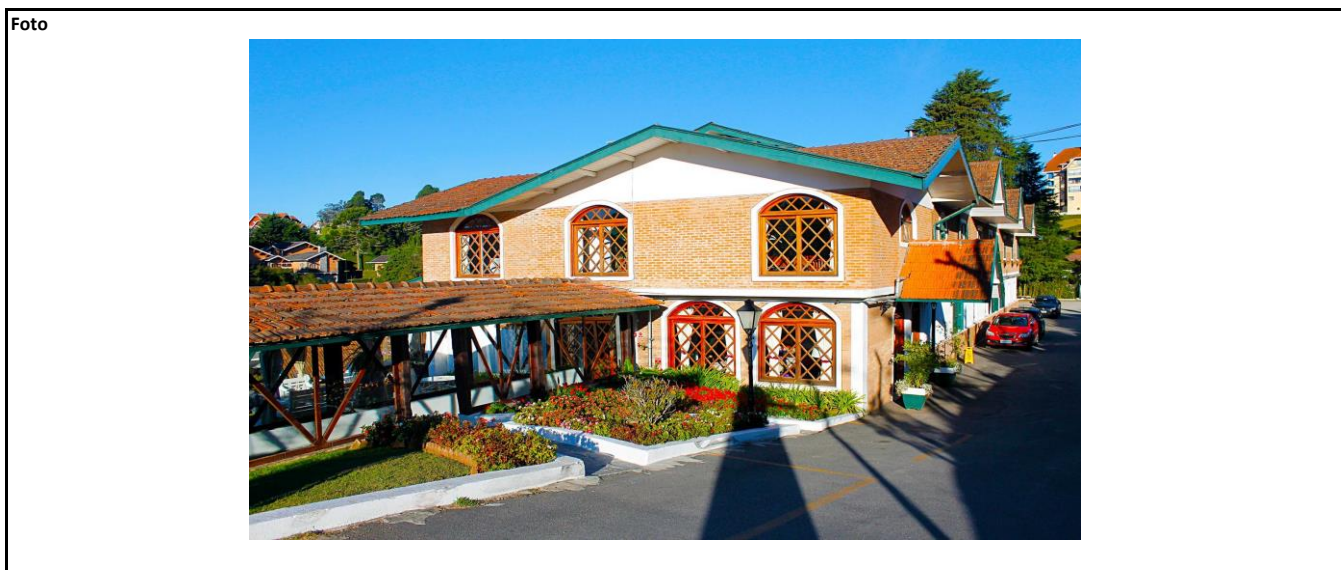

INVENTÁRIO DA OFERTA TURÍSTICA- 2017

Campos do Jordão

Segmento Onde dormir							
Tipo Meio de hospedagem				Subtipo Pousada			
Nome do responsável Yolanda							
Cargo Proprietário(a)			Telefone (12) 3662-1024		Email pousada.serena@yahoo.com.br		
Nome do estabelecimento (Nome Fantasia) Pousada Serena							
Telefone (12) 3662-1024		Email pousada.serena@yahoo.com.br			Site www.pousadaserena.com.br		
Tipo de Logradouro Avenida		Nome do Logradouro Frei Orestes Girardi				Número 2169	
Complemento 0		Bairro/Distrito Abernessia		Cidade Campos do Jordão		Estado SP	
CEP 12460-000			Latitude 0		Longitude 0		
Razão Social Hugo Shiromoto Goncalves & Cia Ltda				Nº do CNPJ 07.377.544/0001-16			
Nº do CADASTUR 0				Atividade econômica municipal			
Atividade econômica federal - CNAE Principal 55.90-6-03 - Pensões (alojamento)					Data de abertura 04/05/2005		
Atividade econômica federal - CNAEs Secundários							
Quadro de funcionários							
CLT - Permanente 0		Temporário 0		Integrantes da família 0		Necessidades especiais 0	
	Quarto	Apto	Suíte	Chalé	Total	Cadastra o hóspede?	
	Nº de Uhs	0	26	0	0	26	Sim
	Nº de leitos	0	60	0	0	60	Não
Comodidades 0							
Horário de funcionamento Funciona o ano todo (24hrs por dia)							

Foto							
Foto não disponível							

INVENTÁRIO DA OFERTA TURÍSTICA- 2017

Campos do Jordão

Segmento Onde dormir							
Tipo Meio de hospedagem				Subtipo Pousada			
Nome do responsável Addressa							
Cargo 0		Telefone (12) 3664-4572		Email contato@serradojordao.com.br			
Nome do estabelecimento (Nome Fantasia) Pousada Serra do Jordão							
Telefone (12) 3664-4572		Email contato@serradojordao.com.br			Site www.serradojordao.com.br		
Tipo de Logradouro Avenida		Nome do Logradouro Dr. Irineu Gonçalves da Silva			Número 855		
Complemento 0		Bairro/Distrito Jardim Atalaia		Cidade Campos do Jordão		Estado SP	
CEP 12460-000			Latitude 0		Longitude 0		
Razão Social Pousada Serra Do Jordao Ltda - Me				Nº do CNPJ 14.177.456/0001-36			
Nº do CADASTUR 0				Atividade econômica municipal			
Atividade econômica federal - CNAE Principal 55.10-8-01 - Hotéis					Data de abertura 08/08/2011		
Atividade econômica federal - CNAEs Secundários							
Quadro de funcionários							
CLT - Permanente 0		Temporário 0		Integrantes da família 0		Necessidades especiais 0	
	Quarto	Apto	Suíte	Chalé	Total	Cadastra o hóspede?	
	Nº de Uhs	0	24	0	0	24	Sim
	Nº de leitos	0	52	0	0	52	Não
Comodidades 0							
Horário de funcionamento Funciona o ano todo (24hrs por dia)							

Foto
Foto não disponível

INVENTÁRIO DA OFERTA TURÍSTICA- 2017

Campos do Jordão

Segmento Onde dormir							
Tipo Meio de hospedagem				Subtipo Pousada			
Nome do responsável Fábio Marques/Suzana							
Cargo Gerente			Telefone (12) 3662-4330		Email atendimento@yeshotelpousada.com		
Nome do estabelecimento (Nome Fantasia) Pousada Serrana (Antiga Recanto São)							
Telefone (12) 3662-4330		Email atendimento@yeshotelpousada.com			Site Inauguração dia 20/03/16		
Tipo de Logradouro Rua		Nome do Logradouro Dora Lygia Richieri				Número 176	
Complemento 0		Bairro/Distrito Vila Paulista		Cidade Campos do Jordão		Estado SP	
CEP 12460-000			Latitude 0		Longitude 0		
Razão Social Manuel Da Costa Almeida Pousada - Me				Nº do CNPJ 13.520.748/0001-67			
Nº do CADASTUR 0				Atividade econômica municipal			
Atividade econômica federal - CNAE Principal 55.90-6-99 - Outros alojamentos não especificados anteriormente					Data de abertura 28/03/2011		
Atividade econômica federal - CNAEs Secundários							
Quadro de funcionários							
CLT - Permanente 0		Temporário 0		Integrantes da família 0		Necessidades especiais 0	
	Quarto	Apto	Suíte	Chalé	Total	Cadastra o hóspede?	
	Nº de Uhs	0	10	0	0	10	Sim
	Nº de leitos	0	36	0	0	36	Não
Comodidades 0							
Horário de funcionamento Funciona o ano todo (24hrs por dia)							

Foto							
Foto não disponível							

INVENTÁRIO DA OFERTA TURÍSTICA- 2017

Campos do Jordão

Segmento Onde dormir			
Tipo Meio de hospedagem		Subtipo Pousada	
Nome do responsável Lázaro da Silva			
Cargo Gerente		Telefone (12) 3662-4330	Email atendimento@pousadaserrano.com
Nome do estabelecimento (Nome Fantasia) Pousada Serrano			
Telefone (12) 3662-4330		Email atendimento@pousadaserrano.com	Site http://pousadaserrano.com/
Tipo de Logradouro Rua		Nome do Logradouro Dora Lygia Richieri	
Complemento 0		Bairro/Distrito Vila Paulista	Cidade Campos do Jordão
CEP 12460-000		Latitude -22.73694	Longitude -45.58702
Razão Social Pousada Serrano Ltda - Me		Nº do CNPJ 18.957.333/0001-79	
Nº do CADASTUR 26.07949820.0001.0		Atividade econômica municipal POUSADAS ACIMA DE 5 UNIDADES DE OCUPAÇÃO	
Atividade econômica federal - CNAE Principal 55.10-8-01 - Hotéis			Data de abertura 25/09/2013
Atividade econômica federal - CNAEs Secundários			

Quadro de funcionários			
CLT - Permanente 5	Temporário 0	Integrantes da família 0	Necessidades especiais 0

	Quarto	Apto	Suíte	Chalé	Total	Cadastra o hóspede?	
Nº de Uhs	0	10	0	0	10	Sim	
Nº de leitos	0	25	0	0	25	Não	X

Comodidades Recepção 24h, Estacionamento, Café da manhã, Meia pensão, Unidade habitacional adaptada para receber PCR (com banheiro adaptado), Áreas comuns adaptada para receber PCR
--

Horário de funcionamento Funciona o ano todo (24hrs por dia)
--

Foto



INVENTÁRIO DA OFERTA TURÍSTICA- 2017

Campos do Jordão

Segmento Onde dormir							
Tipo Meio de hospedagem				Subtipo Pousada			
Nome do responsável Paulo							
Cargo Gerente			Telefone (12) 3669-3030		Email contato@dizabel.com.br		
Nome do estabelecimento (Nome Fantasia) Pousada Solar D'izabel							
Telefone (12) 3669-3030		Email contato@dizabel.com.br			Site www.solardizabel.com.br		
Tipo de Logradouro Rua		Nome do Logradouro Dr. Plínio Barbosa Lima				Número 59	
Complemento 0		Bairro/Distrito Capivari		Cidade Campos do Jordão		Estado SP	
CEP 12460-000			Latitude 0		Longitude 0		
Razão Social				Nº do CNPJ 0			
Nº do CADASTUR 0				Atividade econômica municipal			
Atividade econômica federal - CNAE Principal					Data de abertura		
Atividade econômica federal - CNAEs Secundários							
Quadro de funcionários							
CLT - Permanente 0		Temporário 0		Integrantes da família 0		Necessidades especiais 0	
	Quarto	Apto	Suíte	Chalé	Total	Cadastra o hóspede?	
	Nº de Uhs	0	33	0	0	33	Sim
	Nº de leitos	0	80	0	0	80	Não
Comodidades 0							
Horário de funcionamento Funciona o ano todo (24hrs por dia)							

Foto
<p>Foto não disponível</p>

INVENTÁRIO DA OFERTA TURÍSTICA- 2017

Campos do Jordão

Segmento Onde dormir							
Tipo Meio de hospedagem				Subtipo Pousada			
Nome do responsável Alessandra							
Cargo Proprietário(a)			Telefone (12) 3663-3865		Email sonhoverdeguesthouse@gmail.com		
Nome do estabelecimento (Nome Fantasia) Pousada Sonho Verde Guest House							
Telefone (12) 3663-3865		Email sonhoverdeguesthouse@gmail.com			Site www.sonhoverdeguesthouse.com.br		
Tipo de Logradouro Estrada		Nome do Logradouro Municipal dos Lagos				Número 2390	
Complemento 0		Bairro/Distrito Vila Natal		Cidade Campos do Jordão		Estado SP	
CEP 12460-000			Latitude 0		Longitude 0		
Razão Social				Nº do CNPJ 0			
Nº do CADASTUR 0				Atividade econômica municipal			
Atividade econômica federal - CNAE Principal					Data de abertura		
Atividade econômica federal - CNAEs Secundários							
Quadro de funcionários							
CLT - Permanente 0		Temporário 0		Integrantes da família 0		Necessidades especiais 0	
		Quarto	Apto	Suíte	Chalé	Total	Cadastra o hóspede?
Nº de Uhs		0	5	0	0	5	Sim
Nº de leitos		0	12	0	0	12	Não
Comodidades 0							
Horário de funcionamento Funciona o ano todo (24hrs por dia)							

Foto							
Foto não disponível							

INVENTÁRIO DA OFERTA TURÍSTICA- 2017

Campos do Jordão

Segmento Onde dormir							
Tipo Meio de hospedagem				Subtipo Pousada			
Nome do responsável Tércio							
Cargo Proprietário(a)			Telefone (12) 3664-1912		Email contato@stegallen.com.br		
Nome do estabelecimento (Nome Fantasia) Pousada Ste. Gallen							
Telefone (12) 3664-1912		Email contato@stegallen.com.br			Site www.stegallen.com.br		
Tipo de Logradouro Rua		Nome do Logradouro Dr. Pereira Barreto			Número 29		
Complemento 0		Bairro/Distrito Abernessia		Cidade Campos do Jordão		Estado SP	
CEP 12460-000			Latitude 0		Longitude 0		
Razão Social Ste Gallen Pousada Ltda				Nº do CNPJ 67.940.577/0001-54			
Nº do CADASTUR 0				Atividade econômica municipal			
Atividade econômica federal - CNAE Principal 55.90-6-03 - Pensões (alojamento)					Data de abertura 28/05/1992		
Atividade econômica federal - CNAEs Secundários							
Quadro de funcionários							
CLT - Permanente 0		Temporário 0		Integrantes da família 0		Necessidades especiais 0	
	Quarto	Apto	Suíte	Chalé	Total	Cadastra o hóspede?	
	Nº de Uhs	0	12	0	0	12	Sim
	Nº de leitos	0	30	0	0	30	Não
Comodidades 0							
Horário de funcionamento Funciona o ano todo (24hrs por dia)							

Foto
<p>Foto não disponível</p>

INVENTÁRIO DA OFERTA TURÍSTICA- 2017

Campos do Jordão

Segmento Onde dormir						
Tipo Meio de hospedagem				Subtipo Pousada		
Nome do responsável Ricardo Villares Lenz Cesar						
Cargo Proprietário(a)		Telefone (12) 3668-9595		Email lenz@tarundu.com.br		
Nome do estabelecimento (Nome Fantasia) Pousada Tarundu						
Telefone (12) 3668-9595		Email atendimento@tarundu.com.br		Site http://tarundu.com.br		
Tipo de Logradouro Avenida		Nome do Logradouro José Antônio Manso			Número 1515	
Complemento 0		Bairro/Distrito Toriba		Cidade Campos do Jordão		Estado SP
CEP 12460-000			Latitude -22.76655		Longitude -45.60344	
Razão Social Tarundu Empreendimentos Comerciais Ltda				Nº do CNPJ 58.075.979/0001-47		
Nº do CADASTUR Não possui				Atividade econômica municipal RESTAURANTE		
Atividade econômica federal - CNAE Principal 56.11-2-01 - Restaurantes e similares					Data de abertura 21/10/1987	
Atividade econômica federal - CNAEs Secundários 55.10-8-01 - Hotéis 93.29-8-99 - Outras atividades de recreação e lazer não especificadas anteriormente 93.11-5-00 - Gestão de instalações de esportes 47.63-6-02 - Comércio varejista de artigos esportivos 01.52-1-02 - Criação de equínos 96.09-2-08 - Higiene e embelezamento de animais domésticos 82.30-0-01 - Serviços de organização de feiras, congressos, exposições e festas 70.20-4-00 - Atividades de consultoria em gestão empresarial, exceto consultoria técnica específica 85.99-6-04 - Treinamento em desenvolvimento profissional e gerencial						
Quadro de funcionários						
CLT - Permanente 2		Temporário 4		Integrantes da família 0		Necessidades especiais 0
	Quarto	Apto	Suíte	Chalé	Total	Cadastra o hóspede?
Nº de Uhs	0	0	4	0	4	Sim <input checked="" type="checkbox"/> X
Nº de leitos	0	0	14	0	14	Não <input type="checkbox"/>
Comodidades Recepção 24h, Estacionamento, Café da manhã, Aceita animais de estimação, Unidade habitacional adaptada para receber PCR (com banheiro adaptado), Áreas comuns adaptada para receber PCR						
Horário de funcionamento Funciona o ano todo (24hrs por dia)						

Foto



INVENTÁRIO DA OFERTA TURÍSTICA- 2017

Campos do Jordão

Segmento Onde dormir							
Tipo Meio de hospedagem				Subtipo Pousada			
Nome do responsável Fernada Alves							
Cargo Gerente			Telefone (12) 3663-6500		Email contato@pousadatelhadodeouro.com.br		
Nome do estabelecimento (Nome Fantasia) Pousada Telhado de Ouro							
Telefone (12) 3663-6500		Email contato@pousadatelhadodeouro.com.br			Site www.pousadatelhadodeouro.com.br		
Tipo de Logradouro Rua		Nome do Logradouro General Abilio Noronha				Número 20	
Complemento 0		Bairro/Distrito Capivari		Cidade Campos do Jordão		Estado SP	
CEP 12460-000			Latitude 0		Longitude 0		
Razão Social Pousada Cantinho Dos Anjos Ltda Me				Nº do CNPJ 07.426.012/0001-21			
Nº do CADASTUR 0				Atividade econômica municipal			
Atividade econômica federal - CNAE Principal 55.90-6-03 - Pensões (alojamento)					Data de abertura 06/07/2005		
Atividade econômica federal - CNAEs Secundários							
Quadro de funcionários							
CLT - Permanente 0		Temporário 0		Integrantes da família 0		Necessidades especiais 0	
	Quarto	Apto	Suíte	Chalé	Total	Cadastra o hóspede?	
	Nº de Uhs	0	26	0	0	26	Sim
	Nº de leitos	0	68	0	0	68	Não
Comodidades 0							
Horário de funcionamento Funciona o ano todo (24hrs por dia)							

Foto							
Foto não disponível							

INVENTÁRIO DA OFERTA TURÍSTICA- 2017

Campos do Jordão

Segmento Onde dormir							
Tipo Meio de hospedagem				Subtipo Pousada			
Nome do responsável Silvio							
Cargo Proprietário(a)			Telefone (12) 3663-1353		Email tocabromelias@uol.com.br		
Nome do estabelecimento (Nome Fantasia) Pousada Toca das Bromélias							
Telefone (12) 3663-1353		Email tocabromelias@uol.com.br			Site www.tocadasbromelias.com.br		
Tipo de Logradouro Rua		Nome do Logradouro Rafael Pelegrini Gianotti				Número 199	
Complemento 0		Bairro/Distrito Capivari		Cidade Campos do Jordão		Estado SP	
CEP 12460-000			Latitude 0		Longitude 0		
Razão Social Claudia Vera Bay Muller				Nº do CNPJ 03.175.260/0001-96			
Nº do CADASTUR 0				Atividade econômica municipal			
Atividade econômica federal - CNAE Principal 55.90-6-99 - Outros alojamentos não especificados anteriormente					Data de abertura 17/05/1999		
Atividade econômica federal - CNAEs Secundários							
Quadro de funcionários							
CLT - Permanente 0		Temporário 0		Integrantes da família 0		Necessidades especiais 0	
	Quarto	Apto	Suíte	Chalé	Total	Cadastra o hóspede?	
	Nº de Uhs	0	15	0	0	15	Sim
	Nº de leitos	0	46	0	0	46	Não
Comodidades 0							
Horário de funcionamento Funciona o ano todo (24hrs por dia)							

Foto							
Foto não disponível							

INVENTÁRIO DA OFERTA TURÍSTICA- 2017

Campos do Jordão

Segmento Onde dormir							
Tipo Meio de hospedagem				Subtipo Pousada			
Nome do responsável Ricardo							
Cargo Proprietário(a)			Telefone (12) 3664-2843		Email contato@pousada3pinheiros.com.br		
Nome do estabelecimento (Nome Fantasia) Pousada Três Pinheiros							
Telefone (12) 3664-2843		Email contato@pousada3pinheiros.com.br			Site www.pousada3pinheiros.com.br		
Tipo de Logradouro Rua		Nome do Logradouro das Margaridas			Número 400		
Complemento 0		Bairro/Distrito Alto Boa Vista		Cidade Campos do Jordão		Estado SP	
CEP 12460-000			Latitude 0		Longitude 0		
Razão Social				Nº do CNPJ 0			
Nº do CADASTUR 0				Atividade econômica municipal			
Atividade econômica federal - CNAE Principal					Data de abertura		
Atividade econômica federal - CNAEs Secundários							
Quadro de funcionários							
CLT - Permanente 0		Temporário 0		Integrantes da família 0		Necessidades especiais 0	
	Quarto	Apto	Suíte	Chalé	Total	Cadastra o hóspede?	
	Nº de Uhs	0	9	0	0	9	Sim
	Nº de leitos	0	65	0	0	65	Não
Comodidades 0							
Horário de funcionamento Funciona o ano todo (24hrs por dia)							

Foto
Foto não disponível

INVENTÁRIO DA OFERTA TURÍSTICA- 2017

Campos do Jordão

Segmento Onde dormir							
Tipo Meio de hospedagem				Subtipo Pousada			
Nome do responsável Luciene							
Cargo Gerente			Telefone (12) 3662-5574		Email contato@umailhanamontanha.com.br		
Nome do estabelecimento (Nome Fantasia) Pousada Uma Ilha na Montanha							
Telefone (12) 3662-5574		Email contato@umailhanamontanha.com.br			Site www.umailhanamontanha.com.br		
Tipo de Logradouro Rua		Nome do Logradouro Gustavo Soares Dias			Número 195		
Complemento 0		Bairro/Distrito Vila Natal		Cidade Campos do Jordão		Estado SP	
CEP 12460-000			Latitude 0		Longitude 0		
Razão Social Luckser Pousada Ltda - Me				Nº do CNPJ 09.200.462/0001-27			
Nº do CADASTUR 0				Atividade econômica municipal			
Atividade econômica federal - CNAE Principal 55.90-6-99 - Outros alojamentos não especificados anteriormente					Data de abertura 11/06/2007		
Atividade econômica federal - CNAEs Secundários							
Quadro de funcionários							
CLT - Permanente 0		Temporário 0		Integrantes da família 0		Necessidades especiais 0	
	Quarto	Apto	Suíte	Chalé	Total	Cadastra o hóspede?	
	Nº de Uhs	0	9	0	0	9	Sim
	Nº de leitos	0	18	0	0	18	Não
Comodidades 0							
Horário de funcionamento Funciona o ano todo (24hrs por dia)							

Foto							
Foto não disponível							

INVENTÁRIO DA OFERTA TURÍSTICA- 2017

Campos do Jordão

Segmento Onde dormir							
Tipo Meio de hospedagem				Subtipo Pousada			
Nome do responsável Regina							
Cargo Gerente			Telefone (12) 3663-2091		Email reservas@valeverdehotel.com.br		
Nome do estabelecimento (Nome Fantasia) Pousada Vale Verde							
Telefone (12) 3663-2091		Email reservas@valeverdehotel.com.br			Site www.valeverdehotel.com.br		
Tipo de Logradouro Avenida		Nome do Logradouro Pedro Paulo			Número 901		
Complemento 0		Bairro/Distrito Jardim Embaixador		Cidade Campos do Jordão		Estado SP	
CEP 12460-000			Latitude 0		Longitude 0		
Razão Social Hotel Vale Verde Ltda				Nº do CNPJ 56.263.668/0001-86			
Nº do CADASTUR 0				Atividade econômica municipal			
Atividade econômica federal - CNAE Principal 55.10-8-01 - Hotéis					Data de abertura 08/12/1986		
Atividade econômica federal - CNAEs Secundários							
Quadro de funcionários							
CLT - Permanente 0		Temporário 0		Integrantes da família 0		Necessidades especiais 0	
	Quarto	Apto	Suíte	Chalé	Total	Cadastra o hóspede?	
	Nº de Uhs	0	16	0	0	16	Sim
	Nº de leitos	0	42	0	0	42	Não
Comodidades 0							
Horário de funcionamento Funciona o ano todo (24hrs por dia)							

Foto
<p>Foto não disponível</p>

INVENTÁRIO DA OFERTA TURÍSTICA- 2017

Campos do Jordão

Segmento Onde dormir							
Tipo Meio de hospedagem				Subtipo Pousada			
Nome do responsável Maria Ivonete							
Cargo Gerente			Telefone (12) 3662-4496		Email pousadavalledoluar@gmail.com		
Nome do estabelecimento (Nome Fantasia) Pousada Valle do Luar							
Telefone (12) 3662-4496		Email pousadavalledoluar@gmail.com			Site www.valledoluar.com.br		
Tipo de Logradouro Rua		Nome do Logradouro Francisco Bento Filho			Número 101		
Complemento 0		Bairro/Distrito Vila Matilde		Cidade Campos do Jordão		Estado SP	
CEP 12460-000			Latitude 0		Longitude 0		
Razão Social				Nº do CNPJ 0			
Nº do CADASTUR 0				Atividade econômica municipal			
Atividade econômica federal - CNAE Principal					Data de abertura		
Atividade econômica federal - CNAEs Secundários							
Quadro de funcionários							
CLT - Permanente 0		Temporário 0		Integrantes da família 0		Necessidades especiais 0	
	Quarto	Apto	Suíte	Chalé	Total	Cadastra o hóspede?	
	Nº de Uhs	0	12	0	0	12	Sim
	Nº de leitos	0	28	0	0	28	Não
Comodidades 0							
Horário de funcionamento Funciona o ano todo (24hrs por dia)							

Foto							
Foto não disponível							

INVENTÁRIO DA OFERTA TURÍSTICA- 2017

Campos do Jordão

Segmento Onde dormir							
Tipo Meio de hospedagem				Subtipo Pousada			
Nome do responsável Rodrigo/Lucas							
Cargo Gerente			Telefone (12) 3663-1252			Email reservas@viacampos.com.br	
Nome do estabelecimento (Nome Fantasia) Pousada Via Campos							
Telefone (12) 3663-1252		Email reservas@viacampos.com.br			Site www.viacampos.com.br		
Tipo de Logradouro Avenida		Nome do Logradouro Dr. Victor Godinho				Número 25	
Complemento 0		Bairro/Distrito Capivari		Cidade Campos do Jordão		Estado SP	
CEP 12460-000			Latitude 0			Longitude 0	
Razão Social M. M. Progin - Me				Nº do CNPJ 06.069.125/0001-54			
Nº do CADASTUR 0				Atividade econômica municipal			
Atividade econômica federal - CNAE Principal 55.90-6-99 - Outros alojamentos não especificados anteriormente						Data de abertura 22/12/2003	
Atividade econômica federal - CNAEs Secundários 55.10-8-01 - Hotéis 55.10-8-02 - Apart-hotéis 47.11-3-02 - Comércio varejista de mercadorias em geral, com predominância de produtos alimentícios - supermercados							
Quadro de funcionários							
CLT - Permanente 0		Temporário 0		Integrantes da família 0		Necessidades especiais 0	
		Quarto	Apto	Suíte	Chalé	Total	Cadastra o hóspede?
	Nº de Uhs	0	11	0	0	11	Sim
	Nº de leitos	0	26	0	0	26	Não
Comodidades 0							
Horário de funcionamento Funciona o ano todo (24hrs por dia)							

Foto

Foto não disponível

INVENTÁRIO DA OFERTA TURÍSTICA- 2017

Campos do Jordão

Segmento Onde dormir							
Tipo Meio de hospedagem				Subtipo Pousada			
Nome do responsável Maria Augusta							
Cargo Gerente			Telefone (12) 3663-3901		Email pousadavicollonostro@hotmail.com		
Nome do estabelecimento (Nome Fantasia) Pousada Vicollo Nostro							
Telefone (12) 3663-3901		Email pousadavicollonostro@hotmail.com			Site www.netcampos.com/vicollonostro		
Tipo de Logradouro Rua		Nome do Logradouro Orivaldo Albino Rodrigues				Número 71	
Complemento 0		Bairro/Distrito Alto Boa Vista		Cidade Campos do Jordão		Estado SP	
CEP 12460-000			Latitude 0		Longitude 0		
Razão Social				Nº do CNPJ 0			
Nº do CADASTUR 0				Atividade econômica municipal			
Atividade econômica federal - CNAE Principal					Data de abertura		
Atividade econômica federal - CNAEs Secundários							
Quadro de funcionários							
CLT - Permanente 0		Temporário 0		Integrantes da família 0		Necessidades especiais 0	
	Quarto	Apto	Suíte	Chalé	Total	Cadastra o hóspede?	
	Nº de Uhs	0	6	0	0	6	Sim
	Nº de leitos	0	16	0	0	16	Não
Comodidades 0							
Horário de funcionamento Funciona o ano todo (24hrs por dia)							

Foto
Foto não disponível

INVENTÁRIO DA OFERTA TURÍSTICA- 2017

Campos do Jordão

Segmento Onde dormir							
Tipo Meio de hospedagem				Subtipo Pousada			
Nome do responsável Millia							
Cargo Gerente			Telefone (12) 3663-5050		Email reservas@viladascotes.com.br		
Nome do estabelecimento (Nome Fantasia) Pousada Vila das Cores							
Telefone (12) 3663-5050		Email reservas@viladascotes.com.br			Site www.pousadaviladascotes.com.br		
Tipo de Logradouro Rua		Nome do Logradouro Silveira de Mello				Número 188	
Complemento 0		Bairro/Distrito Capivari		Cidade Campos do Jordão		Estado SP	
CEP 12460-000			Latitude 0		Longitude 0		
Razão Social Vila Milia Ltda				Nº do CNPJ 05.124.472/0001-70			
Nº do CADASTUR 0				Atividade econômica municipal			
Atividade econômica federal - CNAE Principal 55.90-6-99 - Outros alojamentos não especificados anteriormente					Data de abertura 25/06/2002		
Atividade econômica federal - CNAEs Secundários							
Quadro de funcionários							
CLT - Permanente 0		Temporário 0		Integrantes da família 0		Necessidades especiais 0	
	Quarto	Apto	Suíte	Chalé	Total	Cadastra o hóspede?	
	Nº de Uhs	0	17	0	0	17	Sim
	Nº de leitos	0	48	0	0	48	Não
Comodidades 0							
Horário de funcionamento Funciona o ano todo (24hrs por dia)							

Foto							
Foto não disponível							

INVENTÁRIO DA OFERTA TURÍSTICA- 2017

Campos do Jordão

Segmento Onde dormir							
Tipo Meio de hospedagem				Subtipo Pousada			
Nome do responsável Paulo César							
Cargo Gerente			Telefone (12) 3662-4217		Email atendimento@viladombosco.com.br		
Nome do estabelecimento (Nome Fantasia) Pousada Vila Dom Bosco							
Telefone (12) 3662-4217		Email atendimento@viladombosco.com.br			Site www.viladombosco.com.br		
Tipo de Logradouro Avenida		Nome do Logradouro Frei Orestes Girardi			Número 1		
Complemento 0		Bairro/Distrito Jardim Jaguaribe		Cidade Campos do Jordão		Estado SP	
CEP 12460-000			Latitude 0		Longitude 0		
Razão Social				Nº do CNPJ 0			
Nº do CADASTUR 0				Atividade econômica municipal			
Atividade econômica federal - CNAE Principal					Data de abertura		
Atividade econômica federal - CNAEs Secundários							
Quadro de funcionários							
CLT - Permanente 0		Temporário 0		Integrantes da família 0		Necessidades especiais 0	
	Quarto	Apto	Suíte	Chalé	Total	Cadastra o hóspede?	
	Nº de Uhs	0	60	0	0	60	Sim
	Nº de leitos	0	130	0	0	130	Não
Comodidades 0							
Horário de funcionamento Funciona o ano todo (24hrs por dia)							

Foto
Foto não disponível

INVENTÁRIO DA OFERTA TURÍSTICA- 2017

Campos do Jordão

Segmento Onde dormir							
Tipo Meio de hospedagem				Subtipo Pousada			
Nome do responsável Daiane							
Cargo Gerente comercial			Telefone (12) 3663-3593		Email reservas@pousadavilafloratta.com.br		
Nome do estabelecimento (Nome Fantasia) Pousada Vila Floratta							
Telefone (12) 3663-3593		Email reservas@pousadavilafloratta.com.br			Site www.pousadavilafloratta.com.br		
Tipo de Logradouro Rua		Nome do Logradouro Maurílio Comóglgio			Número 204		
Complemento 0		Bairro/Distrito Abernessia		Cidade Campos do Jordão		Estado SP	
CEP 12460-000			Latitude 0		Longitude 0		
Razão Social S L Da Silva Pousada Ltda - Me				Nº do CNPJ 24.019.243/0001-30			
Nº do CADASTUR 0				Atividade econômica municipal			
Atividade econômica federal - CNAE Principal 55.10-8-01 - Hotéis					Data de abertura 20/01/2016		
Atividade econômica federal - CNAEs Secundários							
Quadro de funcionários							
CLT - Permanente 0		Temporário 0		Integrantes da família 0		Necessidades especiais 0	
	Quarto	Apto	Suíte	Chalé	Total	Cadastra o hóspede?	
	Nº de Uhs	0	16	0	0	16	Sim
	Nº de leitos	0	35	0	0	35	Não
Comodidades 0							
Horário de funcionamento Funciona o ano todo (24hrs por dia)							

Foto							
Foto não disponível							

INVENTÁRIO DA OFERTA TURÍSTICA- 2017

Campos do Jordão

Segmento Onde dormir							
Tipo Meio de hospedagem				Subtipo Pousada			
Nome do responsável Silvio							
Cargo Gerente			Telefone (12) 3662- 5628		Email info@pousadavilanova.com.br		
Nome do estabelecimento (Nome Fantasia) Pousada Vila Nova							
Telefone (12) 3662- 5628		Email info@pousadavilanova.com.br			Site www.pousadavilanova.com.br		
Tipo de Logradouro Rua		Nome do Logradouro Antônio Martinho Ferreira Filho				Número 70	
Complemento 0		Bairro/Distrito Vila Nova		Cidade Campos do Jordão		Estado SP	
CEP 12460-000			Latitude -22.744861		Longitude -45.588984		
Razão Social Silvio Rodrigues De Faria Campos Do Jordao				Nº do CNPJ 04.022.362/0001-34			
Nº do CADASTUR 0				Atividade econômica municipal			
Atividade econômica federal - CNAE Principal 55.10-8-01 - Hotéis					Data de abertura 23/08/2000		
Atividade econômica federal - CNAEs Secundários							
Quadro de funcionários							
CLT - Permanente 0		Temporário 0		Integrantes da família 0		Necessidades especiais 0	
	Quarto	Apto	Suíte	Chalé	Total	Cadastra o hóspede?	
	Nº de Uhs	0	3	0	0	3	Sim
	Nº de leitos	0	11	0	0	11	Não
Comodidades 0							
Horário de funcionamento Funciona o ano todo (24hrs por dia)							

Foto							
Foto não disponível							

INVENTÁRIO DA OFERTA TURÍSTICA- 2017

Campos do Jordão

Segmento Onde dormir	
Tipo Meio de hospedagem	Subtipo Pousada

Nome do responsável Juliana		
Cargo Gerente	Telefone (12) 3663-1800	Email reservas@vilasantaclara.com.br

Nome do estabelecimento (Nome Fantasia) Pousada Vila Santa Clara			
Telefone (12) 3663-1800	Email reservas@vilasantaclara.com.br	Site www.vilasantaclara.com.br	
Tipo de Logradouro Rua	Nome do Logradouro Dep. Plínio de Godoy		Número 367
Complemento 0	Bairro/Distrito Capivari	Cidade Campos do Jordão	Estado SP
CEP 12460-000	Latitude 0	Longitude 0	

Razão Social Paulo V. Isoldi Pohl & Cia Ltda - Me	Nº do CNPJ 10.341.560/0001-63
Nº do CADASTUR 0	Atividade econômica municipal
Atividade econômica federal - CNAE Principal 55.90-6-99 - Outros alojamentos não especificados anteriormente	Data de abertura 09/03/2008
Atividade econômica federal - CNAEs Secundários 56.11-2-01 - Restaurantes e similares	

Quadro de funcionários			
CLT - Permanente 0	Temporário 0	Integrantes da família 0	Necessidades especiais 0

	Quarto	Apto	Suíte	Chalé	Total	Cadastra o hóspede?	
Nº de Uhs	0	9	0	0	9	Sim	
Nº de leitos	0	25	0	0	25	Não	

Comodidades	0
--------------------	---

Horário de funcionamento Funciona o ano todo (24hrs por dia)
--

Foto
Foto não disponível

INVENTÁRIO DA OFERTA TURÍSTICA- 2017

Campos do Jordão

Segmento Onde dormir							
Tipo Meio de hospedagem				Subtipo Pousada			
Nome do responsável Cláudio							
Cargo Gerente			Telefone (12) 3663-3318		Email pousadavillagi@terra.com.br		
Nome do estabelecimento (Nome Fantasia) Pousada Villa Agi							
Telefone (12) 3663-3318		Email pousadavillagi@terra.com.br			Site www.pousadavillagi.com.br		
Tipo de Logradouro Avenida		Nome do Logradouro Emílio Ribas			Número 508		
Complemento 0		Bairro/Distrito Capivari		Cidade Campos do Jordão		Estado SP	
CEP 12460-000			Latitude 0		Longitude 0		
Razão Social Heitor Augusto Agi				Nº do CNPJ 03.090.782/0001-95			
Nº do CADASTUR 0				Atividade econômica municipal			
Atividade econômica federal - CNAE Principal 55.90-6-03 - Pensões (alojamento)					Data de abertura 31/03/1999		
Atividade econômica federal - CNAEs Secundários							
Quadro de funcionários							
CLT - Permanente 0		Temporário 0		Integrantes da família 0		Necessidades especiais 0	
	Quarto	Apto	Suíte	Chalé	Total	Cadastra o hóspede?	
	Nº de Uhs	0	10	0	0	10	Sim
	Nº de leitos	0	22	0	0	22	Não
Comodidades 0							
Horário de funcionamento Funciona o ano todo (24hrs por dia)							

Foto

Foto não disponível

INVENTÁRIO DA OFERTA TURÍSTICA- 2017

Campos do Jordão

Segmento Onde dormir			
Tipo Meio de hospedagem		Subtipo Pousada	
Nome do responsável Antônio Tavolieri Neto			
Cargo Gerente		Telefone (12) 98147-6976	Email atn_3@hotmail.com
Nome do estabelecimento (Nome Fantasia) Pousada Villa Capivary			
Telefone (12) 98147-6976 (12) 3663-1736		Email atn_3@hotmail.com	Site https://www.capivari.com.br/
Tipo de Logradouro Avenida		Nome do Logradouro Vitor Godinho	
Complemento 0		Bairro/Distrito Capivari	Cidade Campos do Jordão
CEP 12460-000		Latitude -22.71977	Longitude -45.56831
Razão Social Mariza Giannini		Nº do CNPJ 01.012.818/0001-97	
Nº do CADASTUR Não possui		Atividade econômica municipal POUSADAS ACIMA DE 5 UNIDADES DE OCUPAÇÃO	
Atividade econômica federal - CNAE Principal 55.10-8-01 - Hotéis			Data de abertura 01/10/1996
Atividade econômica federal - CNAEs Secundários			

Quadro de funcionários			
CLT - Permanente 10	Temporário 0	Integrantes da família 0	Necessidades especiais 0

	Quarto	Apto	Suíte	Chalé	Total	Cadastra o hóspede?	
Nº de Uhs	0	0	15	0	15	Sim	X
Nº de leitos	0	0	41	0	41	Não	

Comodidades Recepção 24h, Estacionamento, Café da manhã, Unidade habitacional adaptada para receber PCR (com banheiro adaptado), Áreas comuns adaptada para receber PCR

Horário de funcionamento Funciona o ano todo (24hrs por dia)
--



INVENTÁRIO DA OFERTA TURÍSTICA- 2017

Campos do Jordão

Segmento Onde dormir						
Tipo Meio de hospedagem				Subtipo Pousada		
Nome do responsável Raul						
Cargo Gerente			Telefone (12) 3663-7341		Email reservas@vilacasatto.com.br	
Nome do estabelecimento (Nome Fantasia) Pousada Villa Casato						
Telefone (12) 3663-7341		Email reservas@vilacasatto.com.br			Site www.villacasatto.com.br	
Tipo de Logradouro Rua		Nome do Logradouro André Kotchetkof			Número 297	
Complemento 0		Bairro/Distrito Capivari		Cidade Campos do Jordão		Estado SP
CEP 12460-000			Latitude 0		Longitude 0	
Razão Social				Nº do CNPJ 0		
Nº do CADASTUR 0				Atividade econômica municipal		
Atividade econômica federal - CNAE Principal					Data de abertura	
Atividade econômica federal - CNAEs Secundários						
Quadro de funcionários						
CLT - Permanente 0		Temporário 0		Integrantes da família 0		Necessidades especiais 0
	Quarto	Apto	Suíte	Chalé	Total	Cadastra o hóspede?
	Nº de Uhs	0	6	0	0	6 Sim
	Nº de leitos	0	18	0	0	18 Não
Comodidades 0						
Horário de funcionamento Funciona o ano todo (24hrs por dia)						

Foto
<p>Foto não disponível</p>

INVENTÁRIO DA OFERTA TURÍSTICA- 2017

Campos do Jordão

Segmento Onde dormir							
Tipo Meio de hospedagem				Subtipo Pousada			
Nome do responsável Edinho							
Cargo Gerente			Telefone (12) 3669-3536		Email reservaspremium@villadbiagy.com.br		
Nome do estabelecimento (Nome Fantasia) Pousada Villa D' Biaggy Premium							
Telefone (12) 3669-3536		Email reservaspremium@villadbiagy.com.br			Site www.villadbiagy.com.br		
Tipo de Logradouro Avenida		Nome do Logradouro Senador João Sampaio			Número 187		
Complemento 0		Bairro/Distrito Capivari		Cidade Campos do Jordão		Estado SP	
CEP 12460-000			Latitude 0		Longitude 0		
Razão Social Claudinei Cesar Costa & Cia Ltda				Nº do CNPJ 01.806.006/0002-02			
Nº do CADASTUR 0				Atividade econômica municipal			
Atividade econômica federal - CNAE Principal 55.10-8-01 - Hotéis					Data de abertura 26/06/2012		
Atividade econômica federal - CNAEs Secundários							
Quadro de funcionários							
CLT - Permanente 0		Temporário 0		Integrantes da família 0		Necessidades especiais 0	
	Quarto	Apto	Suíte	Chalé	Total	Cadastra o hóspede?	
	Nº de Uhs	0	30	0	0	30	Sim
	Nº de leitos	0	80	0	0	80	Não
Comodidades 0							
Horário de funcionamento Funciona o ano todo (24hrs por dia)							

Foto
Foto não disponível

INVENTÁRIO DA OFERTA TURÍSTICA- 2017

Campos do Jordão

Segmento Onde dormir							
Tipo Meio de hospedagem				Subtipo Pousada			
Nome do responsável Claudinei							
Cargo Proprietário(a)			Telefone (12) 3663-3536		Email reservas@villadbiagy.com.br		
Nome do estabelecimento (Nome Fantasia) Pousada Villa D' Biaggy							
Telefone (12) 3663-3536		Email reservas@villadbiagy.com.br			Site www.villadbiagy.com.br		
Tipo de Logradouro Avenida		Nome do Logradouro Macedo Soares			Número 703		
Complemento 0		Bairro/Distrito Capivari		Cidade Campos do Jordão		Estado SP	
CEP 12460-000			Latitude 0		Longitude 0		
Razão Social Claudinei Cesar Costa & Cia Ltda				Nº do CNPJ 01.806.006/0002-02			
Nº do CADASTUR 0				Atividade econômica municipal			
Atividade econômica federal - CNAE Principal 55.10-8-01 - Hotéis					Data de abertura 26/06/2012		
Atividade econômica federal - CNAEs Secundários							
Quadro de funcionários							
CLT - Permanente 0		Temporário 0		Integrantes da família 0		Necessidades especiais 0	
	Quarto	Apto	Suíte	Chalé	Total	Cadastra o hóspede?	
	Nº de Uhs	0	25	0	0	25	Sim
	Nº de leitos	0	60	0	0	60	Não
Comodidades 0							
Horário de funcionamento Funciona o ano todo (24hrs por dia)							

Foto							
Foto não disponível							

INVENTÁRIO DA OFERTA TURÍSTICA- 2017

Campos do Jordão

Segmento Onde dormir							
Tipo Meio de hospedagem				Subtipo Pousada			
Nome do responsável Lindomar/Maria							
Cargo Proprietário(a)			Telefone (12) 3662-2547		Email villa_esperanca@grandresidence.com.br		
Nome do estabelecimento (Nome Fantasia) Pousada Villa da Esperança							
Telefone (12) 3662-2547		Email villa_esperanca@grandresidence.com.br			Site www.villadaesperanca.com.br		
Tipo de Logradouro Alameda		Nome do Logradouro Topázio, 80 / Rua Beti, 560				Número 80	
Complemento 0		Bairro/Distrito 0		Cidade Campos do Jordão		Estado SP	
CEP 12460-000			Latitude 0		Longitude 0		
Razão Social				Nº do CNPJ 0			
Nº do CADASTUR 0				Atividade econômica municipal			
Atividade econômica federal - CNAE Principal					Data de abertura		
Atividade econômica federal - CNAEs Secundários							
Quadro de funcionários							
CLT - Permanente 0		Temporário 0		Integrantes da família 0		Necessidades especiais 0	
	Quarto	Apto	Suíte	Chalé	Total	Cadastra o hóspede?	
	Nº de Uhs	0	10	0	0	10	Sim
	Nº de leitos	0	24	0	0	24	Não
Comodidades 0							
Horário de funcionamento Funciona o ano todo (24hrs por dia)							

Foto							
Foto não disponível							

INVENTÁRIO DA OFERTA TURÍSTICA- 2017

Campos do Jordão

Segmento Onde dormir						
Tipo Meio de hospedagem				Subtipo Pousada		
Nome do responsável 0						
Cargo 0			Telefone 0		Email 0	
Nome do estabelecimento (Nome Fantasia) Pousada Villa das Orquideas						
Telefone (12) 3664-5153		Email reservas@viladasorquideas.com.br			Site www.pousadaviladasorquideas.com.br	
Tipo de Logradouro Rua		Nome do Logradouro Felício Raimundo				Número 776
Complemento 0		Bairro/Distrito Jardim Andira		Cidade Campos do Jordão		Estado SP
CEP 12460-000			Latitude 0		Longitude 0	
Razão Social Campos Do Conde Empreendimentos Turisticos Ltda - Me				Nº do CNPJ 24.131,983/0001-63		
Nº do CADASTUR 0				Atividade econômica municipal		
Atividade econômica federal - CNAE Principal 55.10-8-01 - Hotéis					Data de abertura 02/05/2016	
Atividade econômica federal - CNAEs Secundários 79.90-2-00 - Serviços de reservas e outros serviços de turismo não especificados anteriormente 79.12-1-00 - Operadores turísticos						
Quadro de funcionários						
CLT - Permanente 0		Temporário 0		Integrantes da família 0		Necessidades especiais 0
	Quarto	Apto	Suíte	Chalé	Total	Cadastra o hóspede?
Nº de Uhs	0	0	0	0	0	Sim
Nº de leitos	0	0	0	0	0	Não
Comodidades 0						
Horário de funcionamento Funciona o ano todo (24hrs por dia)						

Foto
<p>Foto não disponível</p>

INVENTÁRIO DA OFERTA TURÍSTICA- 2017

Campos do Jordão

Segmento Onde dormir			
Tipo Meio de hospedagem		Subtipo Pousada	
Nome do responsável Lucas Vitoriano			
Cargo Gerente		Telefone (12) 36623954 (12) 98206-0098	Email reservas@pousadavilladecampos.com.br
Nome do estabelecimento (Nome Fantasia) Pousada Villa de Campos			
Telefone (12) 36623954 (12) 98206-0098		Email reservas@pousadavilladecampos.com.br	Site https://pousadavilladecampos.com.br/
Tipo de Logradouro Avenida		Nome do Logradouro Frei Orestes Girardi	
Complemento 0		Bairro/Distrito Abernéssia	Cidade Campos do Jordão
CEP 12460-000		Latitude -22.74384	Longitude -45.59978
Razão Social Pousada Villa De Campos Ltda - Me		Nº do CNPJ 10.681.395/0001-99	
Nº do CADASTUR Não possui		Atividade econômica municipal POUSADAS ACIMA DE 5 UNIDADES DE OCUPAÇÃO	
Atividade econômica federal - CNAE Principal 55.90-6-99 - Outros alojamentos não especificados anteriormente			Data de abertura 03/02/2009
Atividade econômica federal - CNAEs Secundários			

Quadro de funcionários			
CLT - Permanente 7	Temporário 0	Integrantes da família 0	Necessidades especiais 0

	Quarto	Apto	Suíte	Chalé	Total	Cadastra o hóspede?	
Nº de Uhs	0	0	18	0	18	Sim	X
Nº de leitos	0	0	54	0	54	Não	

Comodidades Recepção 24h, Estacionamento, Café da manhã, Aceita animais de estimação, Unidade habitacional adaptada para receber PCR (com banheiro adaptado)
--

Horário de funcionamento Funciona o ano todo (24hrs por dia)
--



INVENTÁRIO DA OFERTA TURÍSTICA- 2017

Campos do Jordão

Segmento Onde dormir						
Tipo Meio de hospedagem				Subtipo Pousada		
Nome do responsável 0						
Cargo 0		Telefone 0		Email 0		
Nome do estabelecimento (Nome Fantasia) Pousada Villa di Fiori						
Telefone (12) 3663-8027		Email			Site 0	
Tipo de Logradouro 0		Nome do Logradouro			Número 0 0	
Complemento 0		Bairro/Distrito 0		Cidade 0		Estado 0
CEP 0 0			Latitude 0 0		Longitude 0	
Razão Social				Nº do CNPJ 0		
Nº do CADASTUR 0				Atividade econômica municipal		
Atividade econômica federal - CNAE Principal					Data de abertura	
Atividade econômica federal - CNAEs Secundários						
Quadro de funcionários						
CLT - Permanente 0		Temporário 0		Integrantes da família 0		Necessidades especiais 0
	Quarto	Apto	Suíte	Chalé	Total	Cadastra o hóspede?
	Nº de Uhs	0	0	0	0	Sim
	Nº de leitos	0	0	0	0	Não
Comodidades 0						
Horário de funcionamento Funciona o ano todo (24hrs por dia)						

Foto

Foto não disponível

INVENTÁRIO DA OFERTA TURÍSTICA- 2017

Campos do Jordão

Segmento Onde dormir							
Tipo Meio de hospedagem				Subtipo Pousada			
Nome do responsável Ligia							
Cargo Gerente			Telefone (12) 3663-4794		Email reservas@pousadavilladiroma.com.br		
Nome do estabelecimento (Nome Fantasia) Pousada Villa Di Roma							
Telefone (12) 3663-4794		Email reservas@pousadavilladiroma.com.br			Site www.pousadavilladiroma.com.br		
Tipo de Logradouro Rua		Nome do Logradouro Dr. Plínio Barbosa Lima			Número 292		
Complemento 0		Bairro/Distrito Capivari		Cidade Campos do Jordão		Estado SP	
CEP 12460-000			Latitude 0		Longitude 0		
Razão Social Jairo Fabiano De Oliveira - Me				Nº do CNPJ 07.428.462/0001-53			
Nº do CADASTUR 0				Atividade econômica municipal			
Atividade econômica federal - CNAE Principal 55.10-8-01 - Hotéis					Data de abertura 08/06/2005		
Atividade econômica federal - CNAEs Secundários							
Quadro de funcionários							
CLT - Permanente 0		Temporário 0		Integrantes da família 0		Necessidades especiais 0	
	Quarto	Apto	Suíte	Chalé	Total	Cadastra o hóspede?	
	Nº de Uhs	0	11	0	0	11	Sim
	Nº de leitos	0	24	0	0	24	Não
Comodidades 0							
Horário de funcionamento Funciona o ano todo (24hrs por dia)							

Foto							
Foto não disponível							

INVENTÁRIO DA OFERTA TURÍSTICA- 2017

Campos do Jordão

Segmento Onde dormir							
Tipo Meio de hospedagem				Subtipo Pousada			
Nome do responsável Renato							
Cargo Gerente			Telefone (12) 3664.2688		Email admin@pousadavillaflor.com.br		
Nome do estabelecimento (Nome Fantasia) Pousada Villa Flor							
Telefone (12) 3664.2688		Email admin@pousadavillaflor.com.br			Site www.pousadavillaflor.com.br		
Tipo de Logradouro Rua		Nome do Logradouro Prof. Raul Pedroso de Moraes				Número 74	
Complemento 0		Bairro/Distrito Abernessia		Cidade Campos do Jordão		Estado SP	
CEP 12460-000			Latitude 0		Longitude 0		
Razão Social Jose Renato Rangel 10292339852				Nº do CNPJ 12.658.493/0001-30			
Nº do CADASTUR 0				Atividade econômica municipal			
Atividade econômica federal - CNAE Principal 55.90-6-99 - Outros alojamentos não especificados anteriormente					Data de abertura 13/10/2010		
Atividade econômica federal - CNAEs Secundários							
Quadro de funcionários							
CLT - Permanente 0		Temporário 0		Integrantes da família 0		Necessidades especiais 0	
	Quarto	Apto	Suíte	Chalé	Total	Cadastra o hóspede?	
	Nº de Uhs	0	8	0	0	8	Sim
	Nº de leitos	0	28	0	0	28	Não
Comodidades 0							
Horário de funcionamento Funciona o ano todo (24hrs por dia)							

Foto							
Foto não disponível							

INVENTÁRIO DA OFERTA TURÍSTICA- 2017

Campos do Jordão

Segmento Onde dormir	
Tipo Meio de hospedagem	Subtipo Pousada

Nome do responsável Rosélia Fernandes Rodrigues da Cruz		
Cargo Proprietário(a)	Telefone 12 3662.6051	Email pousadavillahegus@gmail.com

Nome do estabelecimento (Nome Fantasia) Pousada Villa Hegus			
Telefone (31) 3662.6051	Email pousadavillahegus@gmail.com	Site pousadavillahegus.com.br	
Tipo de Logradouro Rua	Nome do Logradouro Passagem da Neblina	Número 60	
Complemento 0	Bairro/Distrito Alto Boa Vista	Cidade Campos do Jordão	Estado SP
CEP 12460-000	Latitude -22.7277848	Longitude -45.6119966	

Razão Social Fernandes E Cruz Administracao De Eventos E Hospedagem Ltda	Nº do CNPJ 06.346.655/0001-00
Nº do CADASTUR Não possui	Atividade econômica municipal

Atividade econômica federal - CNAE Principal 55.10-8-01 - Hotéis	Data de abertura 07/02/2004
--	---------------------------------------

Atividade econômica federal - CNAEs Secundários

47.29-6-99 - Comércio varejista de produtos alimentícios em geral ou especializado em produtos alimentícios não especificados anteriormente

56.20-1-02 - Serviços de alimentação para eventos e recepções - bufê

74.10-2-02 - Design de interiores

82.30-0-01 - Serviços de organização de feiras, congressos, exposições e festas

77.39-0-03 - Aluguel de palcos, coberturas e outras estruturas de uso temporário, exceto andaimes

Quadro de funcionários			
CLT - Permanente 1	Temporário 2	Integrantes da família 2	Necessidades especiais 0

	Quarto	Apto	Suíte	Chalé	Total	Cadastra o hóspede?	
Nº de Uhs	21	0	0	0	21	Sim	X
Nº de leitos	60	0	0	0	60	Não	

Comodidades Recepção 24h, Estacionamento, Café da manhã, Aceita animais de estimação
--

Horário de funcionamento Funciona o ano todo (24hrs por dia)
--



INVENTÁRIO DA OFERTA TURÍSTICA- 2017

Campos do Jordão

Segmento Onde dormir						
Tipo Meio de hospedagem				Subtipo Pousada		
Nome do responsável Roberto (gerente)						
Cargo 0		Telefone (12) 3663-6421		Email sabac@sabac.org.br		
Nome do estabelecimento (Nome Fantasia) Pousada Villa Menotti						
Telefone 0		Email 0			Site 0	
Tipo de Logradouro 0		Nome do Logradouro 0			Número 0	
Complemento 0		Bairro/Distrito 0		Cidade 0		Estado 0
CEP 0			Latitude 0		Longitude 0	
Razão Social Menotti Levi Netto - Me				Nº do CNPJ 04.678.772/0001-38		
Nº do CADASTUR 0				Atividade econômica municipal		
Atividade econômica federal - CNAE Principal 55.10-8-01 - Hotéis					Data de abertura 31/08/2001	
Atividade econômica federal - CNAEs Secundários						
Quadro de funcionários						
CLT - Permanente 0		Temporário 0		Integrantes da família 0		Necessidades especiais 0
	Quarto	Apto	Suíte	Chalé	Total	Cadastra o hóspede?
	Nº de Uhs	0	0	0	0	Sim
	Nº de leitos	0	0	0	0	Não
Comodidades 0						
Horário de funcionamento Funciona o ano todo (24hrs por dia)						

Foto

Foto não disponível

INVENTÁRIO DA OFERTA TURÍSTICA- 2017

Campos do Jordão

Segmento Onde dormir						
Tipo Meio de hospedagem			Subtipo Pousada			
Nome do responsável Jairo						
Cargo Gerente		Telefone (12) 3663-6533		Email reservas@villaromanapousada.com.br		
Nome do estabelecimento (Nome Fantasia) Pousada Villa Romana						
Telefone (12) 3663-6533		Email reservas@villaromanapousada.com.br		Site www.villaromanapousada.com.br		
Tipo de Logradouro Rua		Nome do Logradouro Januário Pereira			Número 135	
Complemento 0		Bairro/Distrito Jardim Manancial		Cidade Campos do Jordão		Estado SP
CEP 12460-000		Latitude 0		Longitude 0		
Razão Social JI Administracao Hoteleira Ltda. - Me			Nº do CNPJ 21.541.419/0001-20			
Nº do CADASTUR 0			Atividade econômica municipal			
Atividade econômica federal - CNAE Principal 55.10-8-01 - Hotéis					Data de abertura 12/08/2014	
Atividade econômica federal - CNAEs Secundários 79.11-2-00 - Agências de viagens 82.30-0-01 - Serviços de organização de feiras, congressos, exposições e festas						
Quadro de funcionários						
CLT - Permanente 0		Temporário 0		Integrantes da família 0		Necessidades especiais 0
	Quarto	Apto	Suíte	Chalé	Total	Cadastra o hóspede?
Nº de Uhs	0	20	0	0	20	Sim
Nº de leitos	0	56	0	0	56	Não
Comodidades						
0						
Horário de funcionamento Funciona o ano todo (24hrs por dia)						

Foto
<p>Foto não disponível</p>

INVENTÁRIO DA OFERTA TURÍSTICA- 2017

Campos do Jordão

Segmento Onde dormir							
Tipo Meio de hospedagem				Subtipo Pousada			
Nome do responsável Jeferson							
Cargo Gerente			Telefone (12) 3663-8198		Email contato@villatambo.com.br		
Nome do estabelecimento (Nome Fantasia) Pousada Villa Tambo							
Telefone (12) 3663-8198		Email contato@villatambo.com.br			Site www.villatambo.com.br		
Tipo de Logradouro Rua		Nome do Logradouro				Número 5 22	
Complemento 0		Bairro/Distrito Vila Inglesa		Cidade Campos do Jordão		Estado SP	
CEP 12460-000			Latitude 0		Longitude 0		
Razão Social Jeferson A Da Silva Giglio Pousada - Me				Nº do CNPJ 26.208.798/0001-55			
Nº do CADASTUR 0				Atividade econômica municipal			
Atividade econômica federal - CNAE Principal 55.10-8-01 - Hotéis					Data de abertura 20/09/2016		
Atividade econômica federal - CNAEs Secundários							
Quadro de funcionários							
CLT - Permanente 0		Temporário 0		Integrantes da família 0		Necessidades especiais 0	
	Quarto	Apto	Suíte	Chalé	Total	Cadastra o hóspede?	
	Nº de Uhs	0	9	0	0	9	Sim
	Nº de leitos	0	18	0	0	18	Não
Comodidades 0							
Horário de funcionamento Funciona o ano todo (24hrs por dia)							

Foto
<p>Foto não disponível</p>

INVENTÁRIO DA OFERTA TURÍSTICA- 2017

Campos do Jordão

Segmento Onde dormir							
Tipo Meio de hospedagem				Subtipo Pousada			
Nome do responsável Edson							
Cargo Gerente			Telefone (12) 3663-1920		Email reservas@pousadavillaggiodiroma.com.br		
Nome do estabelecimento (Nome Fantasia) Pousada Villaggio di Roma							
Telefone (12) 3663-1920		Email reservas@pousadavillaggiodiroma.com.br			Site www.pousadavillaggiodiroma.com.br		
Tipo de Logradouro Avenida		Nome do Logradouro Washington Luiz			Número 83		
Complemento 0		Bairro/Distrito Capivari		Cidade Campos do Jordão		Estado SP	
CEP 12460-000			Latitude 0		Longitude 0		
Razão Social Ligia Dyana Da Silva Oliveira - Me				Nº do CNPJ 24.660.918/0001-25			
Nº do CADASTUR 0				Atividade econômica municipal			
Atividade econômica federal - CNAE Principal 55.10-8-01 - Hotéis					Data de abertura 26/04/2016		
Atividade econômica federal - CNAEs Secundários							
Quadro de funcionários							
CLT - Permanente 0		Temporário 0		Integrantes da família 0		Necessidades especiais 0	
	Quarto	Apto	Suíte	Chalé	Total	Cadastra o hóspede?	
	Nº de Uhs	0	7	0	0	7	Sim
	Nº de leitos	0	22	0	0	22	Não
Comodidades 0							
Horário de funcionamento Funciona o ano todo (24hrs por dia)							

Foto
Foto não disponível

INVENTÁRIO DA OFERTA TURÍSTICA- 2017

Campos do Jordão

Segmento Onde dormir							
Tipo Meio de hospedagem				Subtipo Pousada			
Nome do responsável Cláudia							
Cargo Gerente			Telefone (12) 3663-2533		Email atendimento@pousadavillaggioitalia.com.br		
Nome do estabelecimento (Nome Fantasia) Pousada Villagio Itália							
Telefone (12) 3663-2533		Email atendimento@pousadavillaggioitalia.com.br			Site www.pousadavillaggioitalia.com.br		
Tipo de Logradouro Avenida		Nome do Logradouro Dr. Victor Godinho			Número 111		
Complemento 0		Bairro/Distrito Capivari		Cidade Campos do Jordão		Estado SP	
CEP 12460-000			Latitude 0		Longitude 0		
Razão Social Pousada Villaggio Italia Ltda				Nº do CNPJ 07.222.653/0001-64			
Nº do CADASTUR 0				Atividade econômica municipal			
Atividade econômica federal - CNAE Principal 55.90-6-03 - Pensões (alojamento)					Data de abertura 02/02/2005		
Atividade econômica federal - CNAEs Secundários							
Quadro de funcionários							
CLT - Permanente 0		Temporário 0		Integrantes da família 0		Necessidades especiais 0	
	Quarto	Apto	Suíte	Chalé	Total	Cadastra o hóspede?	
	Nº de Uhs	0	32	0	0	32	Sim
	Nº de leitos	0	62	0	0	62	Não
Comodidades 0							
Horário de funcionamento Funciona o ano todo (24hrs por dia)							

Foto
<p>Foto não disponível</p>

INVENTÁRIO DA OFERTA TURÍSTICA- 2017

Campos do Jordão

Segmento Onde dormir							
Tipo Meio de hospedagem				Subtipo Flat/Apart Hotel			
Nome do responsável Luiz Antonio Lopes							
Cargo Gerente			Telefone (12) 3669-3300		Email reservas@asconflats.com.br		
Nome do estabelecimento (Nome Fantasia) Quatre Saisons							
Telefone (12) 3669-3300		Email reservas@asconflats.com.br			Site www.quatresaisons.com.br		
Tipo de Logradouro Avenida		Nome do Logradouro Gustavo Biagione			Número 2559		
Complemento 0		Bairro/Distrito Alto do Capivari		Cidade Campos do Jordão		Estado SP	
CEP 12460-000			Latitude 0		Longitude 0		
Razão Social Ascon Administracao De Flats E Hotéis Ltda				Nº do CNPJ 07.241.940/0001-11			
Nº do CADASTUR 0				Atividade econômica municipal			
Atividade econômica federal - CNAE Principal 55.10-8-01 - Hotéis					Data de abertura 24/02/2005		
Atividade econômica federal - CNAEs Secundários							
Quadro de funcionários							
CLT - Permanente 0		Temporário 0		Integrantes da família 0		Necessidades especiais 0	
	Quarto	Apto	Suíte	Chalé	Total	Cadastra o hóspede?	
	Nº de Uhs	0	10	0	0	10	Sim
	Nº de leitos	0	40	0	0	40	Não
Comodidades 0							
Horário de funcionamento Funciona o ano todo (24hrs por dia)							

Foto							
Foto não disponível							

INVENTÁRIO DA OFERTA TURÍSTICA- 2017

Campos do Jordão

Segmento Onde dormir						
Tipo Meio de hospedagem				Subtipo Colônia de Férias		
Nome do responsável Orlando S. Fernandes						
Cargo Gerente			Telefone (12) 99115-2669		Email orlandocolonia@hotmail.com	
Nome do estabelecimento (Nome Fantasia) USPESP - Colônia de Férias						
Telefone (12) 3663-1383 (12) 3663-3445		Email orlandocolonia@hotmail.com			Site https://www.uspesp.org.br/	
Tipo de Logradouro Avenida		Nome do Logradouro Pedro Paulo			Número 390	
Complemento 0		Bairro/Distrito 0		Cidade Campos do Jordão		Estado SP
CEP 12460-000			Latitude -22.70889		Longitude -45.55644	
Razão Social Uniao Dos Servidores Publicos Do Estado De Sao Paulo				Nº do CNPJ 62.336.276/0015-06		
Nº do CADASTUR Não possui				Atividade econômica municipal		
Atividade econômica federal - CNAE Principal 94.30-8-00 - Atividades de associações de defesa de direitos sociais					Data de abertura 24/08/1998	
Atividade econômica federal - CNAEs Secundários 94.93-6-00 - Atividades de organizações associativas ligadas à cultura e à arte 94.99-5-00 - Atividades associativas não especificadas anteriormente						
Quadro de funcionários						
CLT - Permanente 17		Temporário 0		Integrantes da família 0		Necessidades especiais 0
	Quarto	Apto	Suíte	Chalé	Total	Cadastra o hóspede?
Nº de Uhs	0	0	24	0	24	Sim X
Nº de leitos	0	0	82	0	82	Não
Comodidades Recepção 24h, Estacionamento, Meia pensão, Unidade habitacional adaptada para receber PCR (com banheiro adaptado), Áreas comuns adaptada para receber PCR						
Horário de funcionamento Funciona o ano todo (24hrs por dia)						

Foto



INVENTÁRIO DA OFERTA TURÍSTICA- 2017

Campos do Jordão

Segmento Onde dormir								
Tipo Meio de hospedagem				Subtipo Pousada				
Nome do responsável Fabio Borelli								
Cargo Proprietário(a)			Telefone (12) 3664-3849		Email contato@villabelle.com.br			
Nome do estabelecimento (Nome Fantasia) Villa Belle Chalés								
Telefone (12) 3664-3849		Email contato@villabelle.com.br			Site www.villabelle.com.br/			
Tipo de Logradouro Rua		Nome do Logradouro Dr. Dorival Rodrigues				Número 198		
Complemento 0		Bairro/Distrito Recanto das Araucárias		Cidade Campos do Jordão		Estado SP		
CEP 12460-000			Latitude -22.71501		Longitude -45.58152			
Razão Social Fabio Borelli Begliomini - Me				Nº do CNPJ 12.107.722/0001-29				
Nº do CADASTUR não sabe				Atividade econômica municipal POUSADAS ATE 5 UNIDADES DE OCUPAÇÃO				
Atividade econômica federal - CNAE Principal 55.10-8-01 - Hotéis					Data de abertura 17/06/2010			
Atividade econômica federal - CNAEs Secundários								
Quadro de funcionários								
CLT - Permanente 0		Temporário 1		Integrantes da família 0		Necessidades especiais 0		
	Quarto	Apto	Suíte	Chalé	Total	Cadastra o hóspede?		
	Nº de Uhs	0	0	0	5	5	Sim	X
	Nº de leitos	0	0	0	23	23	Não	
Comodidades Recepção 24h, Estacionamento, Café da manhã, Meia pensão, Espaço para eventos de hóspedes (não aberto ao público)								
Horário de funcionamento Funciona o ano todo (24hrs por dia)								

Foto



INVENTÁRIO DA OFERTA TURÍSTICA**Onde dormir****Quantidade 257***

Grupo: Onde dormir

Categoria: Aluguel para Temporada

Nº total de unidades de habitação**579****Nº total de leitos****1499**

Index	Nome	Tipo	UHs	Leitos
1	"Casa Da Marquesa" - S. A. Pinhal	Chalé inteiro	1	4
2	14. Flat Cond. Chateau Montpellier	Quarto inteiro em flat	1	3
3	18.Flat Cond. Chateau Montpellier	Quarto inteiro em apartamen	1	3
4	500 M Centro De Capivari Mas Em Rua Tranquila!	Casa inteira	5	10
5	Aberdeen - Quarto para casal (linda vista)	Quarto inteiro em condomínio	1	2
6	Aconchegante Chalé Em Meio A Natureza	Chalé inteiro	1	6
7	Aconchegante E Familiar, Parque Dos Príncipes.	Condomínio inteiro	3	9
9	Aconchegante Loft Para 5 Pessoas, Campos Do Jordão	Apartamento inteiro	2	5
10	Aconchegantpreço Especial Final De Ano	Quarto inteiro em casa	1	2
11	Aconchego C Vista Pro Lindo Portal	Quarto inteiro em casa	1	2
12	Aconchego E Tranquilidade Da Montanha	Apartamento inteiro	3	7
13	Aconchego, Lareira, Jardim E Diversão Em C.J.	Casa inteira	4	11
14	Adorável Aconchego Pertinho De Capivari	Quarto inteiro em apartamen	1	3
15	Adorável Castelo Nas Montanhas!	Apartamento inteiro	1	4
16	Agradável Quarto Para Duas Pessoas Em Campos	Quarto inteiro em casa	1	2
17	Alpen Loft Campos Do Jordão	Loft inteiro	1	3
18	Alto Do Capivari Linda Vista-Excelente Flat Duplex	Flat inteiro	3	8
19	Alugo Lindo Chalé,Local Tranquilo	Casa inteira	1	2
20	Apartamento 03	Apartamento inteiro	2	4
21	Apartamento 03 Dormitórios Próximo Ao Capivari	Apartamento inteiro	3	10
22	Apartamento A 500 Metros Do Baden Baden	Apartamento inteiro	3	8
23	Apartamento Aconchegante	Apartamento inteiro	2	6
24	Apartamento Alto Da Boa Vista	Quarto inteiro em apartamen	2	4
25	Apartamento Amplo E Acolhedor Ou Casa Grande	Apartamento inteiro	2	6
26	Apartamento Bem Localizado Em Campos Do Jordão	Apartamento inteiro	2	5
27	Apartamento Campos Do Jordão	Apartamento inteiro	2	6
28	Apartamento Campos Do Jordão C/ Vista Panorâmica	Apartamento inteiro	2	4
29	Apartamento- Campos Do Jordão- Morro Do Elefante	Apartamento inteiro	3	5
30	Apartamento Completo Nas Montanhas!	Cabana inteira	3	6
31	Apartamento De 170M2 No Hotel Home Green Home	Apartamento inteiro	2	6
32	Apartamento Duplex Em Campos Do Jordão	Apartamento inteiro	2	4
33	Apartamento Em Campos Do Jordão	Apartamento inteiro	2	4
34	Apartamento Em Campos Do Jordão	Apartamento inteiro	5	10
35	Apartamento Em Campos Do Jordão.	Apartamento inteiro	2	7
36	Apartamento Estrela Alpina - 3 Suítes	Apartamento inteiro	3	8
37	Apartamento No Centro Capivari (Avenida Principal)	Apartamento inteiro	2	6
38	Apartamento No Centro De Capivari - 3 Quartos	Apartamento inteiro	3	6
39	Apartamento Novo, Para 8. Incrível No Capivari.	Apartamento inteiro	3	8
40	Apartamento Para A Família	Apartamento inteiro	1	4
41	Apartamento Próximo Ao Capivari	Apartamento inteiro	3	8
42	Apartamento Próximo Ao Centro Turístico E Ciclovía	Apartamento inteiro	1	3
43	Apartamento Sobre As Nuvens	Apartamento inteiro	2	4
44	Apartamento Sobre As Nuvens 2	Apartamento inteiro	2	4
45	Apto Campos Do Jordão	Apartamento inteiro	3	8

Inventário da oferta turística - Campos do Jordão - 2017

46	Apto Campos Do Jordão Feriado E Final De Semana.	Apartamento inteiro	1	4
47	Apto Dúplex Centro 2 Suítes E Hidromassagem E Wifi	Apartamento inteiro	3	10
48	Apto Flat Em Campos Do Jordão	Apartamento inteiro	3	6
49	Apto Novo, Condomínio C/Lazer E Ótima Localização	Apartamento inteiro	2	5
50	Apto Próximo Ao Pq Das Cerejeiras	Apartamento inteiro	2	5
51	Austin Suítes	Quarto inteiro em flat	2	2
52	B & B Acolhedor 2 - Preço Especial Final De Ano	Quarto inteiro em casa de ca	1	3
53	B & B Aconchegante 1 - Preço Especial Final De A	Quarto inteiro em casa	1	3
54	Balsante E Oliveira Hospedagem "Casa Fundos"	Casa inteira	1	7
55	Balsante E Oliveira Hospedagem "Casa Principal"	Casa inteira	4	10
56	Bela Casa De Condomínio. Vista De Perder O Fôlego	Casa inteira	4	8
57	Belíssimo Apartamento No Capivari	Apartamento inteiro	3	8
58	Bem Pertinho Do Centro Turístico Do Capivari	Apartamento inteiro	1	4
59	Cabana Na Montanha	Cabana inteira	3	6
60	Cabana Romântica Em São Bento Com Jacuzzi	Casa inteira	2	4
61	Campos De Jordão, Natureza E Conforto	Cabana inteira	4	10
62	Campos Do Jordao - Chale - Capivari	Casa inteira	2	6
63	Campos Do Jordão Com Charme	Apartamento inteiro	3	8
64	Campos Do Jordão, Condomínio Fechado Maravilhoso!	Cabana inteira	4	8
65	Cantinho Da Paz	Casa inteira	3	6
66	Cantinho Da Sonia - Campos Do Jordão	Quarto inteiro em edícula	2	4
67	Cantinho Dos Sonhos	Casa inteira	2	8
68	Casa Na Montanha - Até 7 Hóspedes	Casa inteira	2	7
69	Casa "Nossa Toca" Campos Do Jordão	Casa inteira	5	11
70	Casa 15 Minutos Do Centro	Casa inteira	3	8
71	Casa Aconchegante E Localização Excelente	Casa inteira	2	6
72	Casa Aconchegante Em Campos Do Jordão	Casa inteira	4	12
73	Casa Aconchegante No Alto Da Vila Inglesa	Cabana inteira	4	12
74	Casa Aconchegante No Atalaia Próx Do Capivari.	Casa inteira	1	4
75	Casa Alto Do Capivari Com 4 Quartos + Casa Caseiro	Casa inteira	4	10
76	Casa Bela Vista	Casa inteira	4	8
77	Casa Bem Pertinho Do Capivari.	Casa inteira	3	6
78	Casa Chale Aconchegante Acomodante Centro	Casa inteira	3	10
79	Casa Charmosa E Aconchegante (Até 14 Pessoas)	Casa inteira	5	14
80	Casa Charmosa Em Campos Do Jordao	Casa inteira	3	8
81	Casa Charmosa Na Montanha	Casa inteira	4	8
82	Casa Com Varanda E Vista Verde	Casa inteira	3	6
83	Casa Com Vista Incrível!	Casa inteira	2	4
84	Casa Completa A 10 Minutos Do Centro	Casa inteira	2	4
85	Casa Completa P/ 8, Vista Privileg.	Casa inteira	3	8
86	Casa Confortável E No Melhor Lugar De Campos	Casa inteira	4	10
87	Casa Confortável.	Casa inteira	1	4
88	Casa Conforto Em Campos Do Jordão	Casa inteira	4	10
89	Casa Da Bel, Pedacinho Do Céu!	Casa inteira	3	8
90	Casa Da Rose	Casa inteira	2	6
91	Casa D'Aurora - Suíte Vila Paulista	Quarto inteiro em casa	1	4
92	Casa Do Bau De Cima	Cabana inteira	3	10
93	Casa Do Limoeiro - Campos Do Jordão	Casa inteira	3	7
94	Casa Do Paioleiro	Casa inteira	3	8
95	Casa Em Campos De Jordão, Aconchegante E Econôm	Casa inteira	3	12

Inventário da oferta turística - Campos do Jordão - 2017

96	Casa Em Campos Do Jordão	Casa inteira	4	10
97	Casa Em Campos Do Jordão	Casa inteira	4	10
98	Casa Em Campos Do Jordão	Casa inteira	6	12
99	Casa Em Campos Do Jordão	Casa inteira	6	12
100	Casa Espaçosa Em Recanto Do Jordão	Casa inteira	3	7
101	Casa Familiar	Casa inteira	3	8
102	Casa Garcia - Bed & Breakfast - Campos Do Jordão	Quarto inteiro em casa	1	2
103	Casa Green Vista	Casa de férias inteira	2	6
104	Casa Maravilhosa Com 5 Quartos Em Terreno 3.000M2	Casa inteira	5	16
105	Casa Mirante Da Pedra - Vista Da Pedra Do Baú	Cabana inteira	3	7
106	Casa Na Montanha Campos Do Jordão!	Casa inteira	4	10
107	Casa No Centro, Aconchegante E Econômica	Casa inteira	2	5
108	Casa Nova Com Linda Vista, 1-12P	Casa inteira	2	15
109	Casa Para Temporada E Final De Semana	Casa inteira	3	8
110	Casa Refúgio Em Campos Do Jordão	Casa inteira	3	8
111	Casa Romântica Campos Do Jordão 4X4	Casa inteira	1	2
112	Casa Rústica Na Natureza No Alto Da Boa Vista	Casa inteira	4	8
113	Casais, Amigos E Famílias Hospede Se Conosco.	Quarto compartilhado em casa	1	3
114	Casinha De Hóspedes - Campos Do Jordão	Casa inteira	2	5
115	Castelinho Em Campos Do Jordão	Cabana inteira	6	12
116	Cave Com Vista Para O Jardim	Cabana inteira	1	4
117	Chalé + Vista + Pôr Do Sol, Campos Do Jordão	Casa inteira	3	6
118	Chalé 1 Promoção Réveillon Em Campos.	Quarto inteiro em chalé	1	4
119	Chalé 2 Aqui O Final De Ano É Maravilhoso	Quarto inteiro em chalé	1	4
120	Chalé 3 Ano Novo Na Serra. Aqui É Tudo E Bom.	Quarto inteiro em chalé	1	4
121	Chalé 4 Réveillon Em Campos. Cidade Mega Iluminada	Quarto inteiro em chalé	1	4
122	Chalé 5 Pessoas No Capivari, A Melhor Localização	Cabana inteira	1	5
123	Chalé Acima Das Nuvens 1	Chalé inteiro	1	4
124	Chalé Aconchegante Campos Do Jordão	Casa inteira	3	6
125	Chalé Aconchegante Campos Do Jordão	Chalé inteiro	3	6
126	Chalé Alto Do Capivari - Campos Do Jordão/Sp	Chalé inteiro	1	2
127	Chalé Amarelo	Chalé inteiro	1	3
128	Chale Casal	Quarto inteiro em chalé	1	2
129	Chalé Charmoso Centro De Capivari	Casa inteira	2	5
130	Chalé Charmoso Com 20.000M² De Jardim - Até 7 Pax	Chalé inteiro	3	7
131	Chalé Completo -#3	Casa inteira	2	5
132	Chalé Da " Villa Frankenstein"	Chalé inteiro	2	4
133	Chalé Do Bigode Em Campos Do Jordão	Chalé inteiro	3	6
134	Chalé Do Paioleiro 2	Chalé inteiro	2	4
135	Chalé Em Campos Do Jordão	Chalé inteiro	2	5
136	Chale Em Meio Ao Verde Ha 2,5Km Do Centro!	Chalé inteiro	2	4
137	Chalé Estilo Alpino, Próximo A Ducha De Prata.	Cabana inteira	3	6
138	Chalé Lepadier 3 Quartos 8 Pessoas No Capivari	Casa de férias inteira	3	8
139	Chalé Mirante Do Baú	Chalé inteiro	1	4
140	Chalé Muito Aconchegante E Lindo!	Casa inteira	4	9
141	Chalé Na Floresta Campos Do Jordão.	Chalé inteiro	1	4
142	Chalé Na Montanha	Casa inteira	1	3
143	Chalé No Vale Encantado	Casa inteira	3	8
144	Chalé Sabrina	Chalé inteiro	1	3
145	Chalé Sans Souci - Charmoso E Aconchegante	Casa inteira	3	7

Inventário da oferta turística - Campos do Jordão - 2017

146	Chalés Jardim Do Vale!	Chalé inteiro	1	2
147	Chalés No Vale Encantado [Villa Bracsak] - 1	Chalé inteiro	1	7
148	Chalés No Vale Encantado [Villa Bracsak] - 2	Chalé inteiro	1	2
149	Chalet Aconchegante Na Rota Da Pedra Do Baú	Cabana inteira	1	3
150	Chalet Aconchegante No Bosque	Chalé inteiro	1	3
151	Chalet Em Cond Fechado 3Km-Capivari	Chalé inteiro	2	6
152	Charme E Conforto Na Montanha	Quarto inteiro em casa	1	2
153	Charmosinha Campos Do Jordão	Casa inteira	2	5
154	Charmoso Log House Campos Do Jordão	Casa inteira	5	11
155	Cobertura 240M. Prox Baden Baden	Apartamento inteiro	4	10
156	Cobertura Charmosa Em Campos Jordão	Apartamento inteiro	3	6
157	Cobertura Top Em Capivari - Seguranca Cond Fechado	Quarto inteiro em apartamen	4	12
158	Condomínio 10 Min De Capivari (A Pé)	Casa inteira	2	7
159	Condomínio Mais Completo De Campos - 3 Quartos	Apartamento inteiro	3	6
160	Conforto E Praticidade À 15 Minutos Do Capivari	Quarto inteiro em casa	1	2
161	Coracao De Campos Do Jordao	Casa inteira	2	4
162	Cs Campos Do Jordão	Casa inteira	3	5
163	Curtindo Campos Com Estilo	Apartamento inteiro	2	5
164	Delicioso Chalé Araucária V.Inglesa	Chalé inteiro	2	9
165	Diária 6 Pessoas 250 - Diária Casal 125	Cabana inteira	2	6
166	Espaço Montanha Encantada	Cabana inteira	4	8
167	Estúdio da Villa Frankenstein. Arte. Natureza.	O lugar inteiro	1	2
168	Ethel Lodge	Casa inteira	2	2
169	Excelente Casa A 300 Metros Do Centro De Capivari.	Casa inteira	4	10
170	Excelente Chalé Em Meio A Natureza	Chalé inteiro	1	3
171	Experiência Outdoor No Capivari!	Trailer Inteiro	2	5
172	Flat - Apartamento Casal - Quatre Saisons	Apartamento inteiro	1	3
173	Flat 5 Estrelas Em Campos Do Jordão	Apartamento inteiro	3	10
174	Flat Chateau Montpellier Com Charme E Conforto.	Apartamento inteiro	1	3
175	Flat Home Green Home (Campos)	Apartamento inteiro	1	4
176	Gaudi Loft Design - Duplex Novo Para Ate 6 Pessoas	Apartamento inteiro	3	6
177	Glamping no Capivari!	Tenda inteira	1	2
178	Ideal P/ Quem Deseja Vir Caminhando Até O Capivari	Apartamento inteiro	2	4
179	Kitnet Em Campos Do Jordão	Edícula inteira	1	2
180	La Dolce Vita, Seu Lar Na Montanha!	Quarto inteiro em casa de ca	1	2
181	Là-Bas Suítes De Montagne	O lugar inteiro	1	4
182	Là-Bas Suítes de Montagne	O lugar inteiro	1	2
183	Linda Casa Com Bosque 4Q Em Campos!	Casa inteira	4	8
184	Linda Casa No Centro Capivari - Condomínio Fechado	Casa inteira	4	14
185	Linda Suíte Em Vila Capivari. Ótimo Para Casal	Quarto inteiro em apartamen	1	2
186	Lindo Apartamento Com Vista Espetac	Apartamento inteiro	4	8
187	Lindo Flat - Alto Do Capivari - Campos Do Jordão	Flat inteiro	2	6
188	Local Privilegiado Centro Capivari	Apartamento inteiro	2	8
189	Localizada À 150 Mts Do Baden Baden (Centrinho)!	Casa inteira	5	9
190	Loft Em Campos Do Jordão	Loft inteiro	1	2
191	Loft Em Casa - Campos Do Jordão	Loft inteiro	1	5
192	Loft Nova Suíça	Loft inteiro	1	2
193	Loft Vista Diamante - Região Toriba	Apartamento inteiro	1	3
194	Luxo E Segurança Cobertura Dúplex 6Min Baden Bader	Apartamento inteiro	4	12
195	Mansão C/ Vista Incrível, A 2 Min Do Baden!	Casa inteira	6	16

Inventário da oferta turística - Campos do Jordão - 2017

196	Melhor Localização Para Hospedar!	Trailer Inteiro	2	5
197	Mirante Da Coruja	Chalé inteiro	1	2
198	O Refúgio Inglês No Alto Da Montanha	Casa inteira	4	8
199	Olga'S Suite	Quarto inteiro em casa de ca	2	5
200	Ótima Casa Em Condomínio Fechado	Casa inteira	6	12
201	Ótima Localização 200Mts Do Centro	Apartamento inteiro	2	5
202	Ótimo Apto Em Condomínio Fechado!!!	Apartamento inteiro	4	8
203	Paredes Do Tempo -Campos Do Jordao- Walls Of Time	Casa inteira	3	8
204	Pausa Do Stress	Casa inteira	4	11
205	Pedacinho Do Céu	Casa inteira	3	10
206	Pedacinho Do Céu Na Montanha	Casa inteira	1	3
207	Pouso Da Mineira (Apt. Inteiro, Até 06 Pessoas)	Apartamento inteiro	2	6
208	Pouso Da Mineira (Quarto Casal Sem Varanda)	Quarto inteiro em apartamen	1	2
209	Pouso Da Mineira (Quarto De Casal Com Varanda)	Quarto inteiro em apartamen	1	2
210	Praticidade E Conforto Próxima De Capivari	Casa inteira	1	2
211	Quarto Aconchegante Com Vista Para A Mata.	Quarto inteiro em apartamen	1	2
212	Quarto Aconchegante Para Casal Em Campos	Quarto inteiro em casa	1	2
213	Quarto Da Lazineira	Quarto inteiro em casa	1	2
214	Quarto Na Montanha Encantada	Quarto inteiro em casa	1	2
215	Quarto Privativo Para 3 Pessoas A 15Min Do Centro!	Quarto inteiro em casa de ca	1	3
216	Quarto Privativo Para Até 3 Pessoas Com Wifi!	Quarto inteiro em casa de ca	1	3
217	Rancho Santa Clara - Sossegado E Próximo Ao Centro	Chalé inteiro	2	6
218	Rec Feliz Casa Térrea	Cabana inteira	4	12
219	Recanto Dos Marcelinos - Suite	Quarto inteiro em suíte de hc	1	2
220	Recanto Dos Marcelinos - Suite 2	Suíte de visitas inteira	1	2
221	Recanto Dos Marcelinos - Suite3	Quarto inteiro em suíte de hc	1	3
222	Refúgio Na Montanha- Casa Do Plátano	Cabana inteira	2	5
223	Residencia Recanto Das Estrelas	Quarto inteiro em suíte de hc	1	2
224	Residencia Recanto Das Estrelas	Quarto inteiro em suíte de hc	1	2
225	Reveillon Campos Do Jordão (R\$ 2.000)	Casa inteira	5	13
226	Seu Cantinho Em Campos Do Jordão Prox.Centro Wi-Fi	Cabana inteira	3	8
227	Silêncio E Vista Para A Mantiqueira	Casa inteira	1	2
228	Simpatia E Conforto	Casa inteira	3	8
229	Solar Dos Lopes /Quarto Casal	Quarto inteiro em casa	1	2
230	Solar Dos Lopes/Suíte Oriental	Quarto inteiro em casa	1	2
231	Sótão A 15 Min Do Centro. Próximo A Fábrica Baden	O lugar inteiro	1	6
232	Sua Casa Em Campos Do Jordão!	Casa inteira	3	8
233	Suíte aconchegante	Quarto inteiro em apartamen	1	4
234	Suíte Aconchegante - Casa Capivari	Quarto inteiro em casa	1	2
235	Suíte Aconchegante A 10 Min Do Capivari	Quarto inteiro em casa	1	2
236	Suíte Charmosa - Alto Do Capivari - Marrom	Quarto inteiro em casa de ca	1	2
237	Suíte Com Vista - Alto Do Capivari - Azul	Quarto inteiro em casa de ca	1	2
238	Suíte Em Campos Do Jordão	Quarto inteiro em suíte de hc	1	4
239	Suíte Encantada	Quarto inteiro em casa	1	4
240	Suíte Incrível! A Casa Do Capivari	Quarto inteiro em casa	2	10
241	Suíte Master! - A Casa Do Capivari	Quarto inteiro em casa	2	7
242	Suíte Vista Maravilhosa Montanha Encantada	Quarto inteiro em casa	1	6
243	Suítes - Casa Recanto das Estrelas	Quarto inteiro em dormitório	1	3
244	Suítes Em Campos Do Jordão	Quarto inteiro em casa	5	12
245	Suítes Em Campos Do Jordão - 2 Pessoas	Quarto inteiro em apartamen	1	2

Inventário da oferta turística - Campos do Jordão - 2017

246	Sweet Home	Apartamento inteiro	2	6
247	Tranquilidade A Dois Passos Do Centro	Casa inteira	3	6
248	Tranquilidade E Conforto Twin+1	Quarto inteiro em casa	1	3
249	Tranquilidade E Contato Com A Natureza	Quarto inteiro em casa	1	2
250	Tranquilidade, Conforto E Localização Central	Quarto inteiro em casa	1	2
251	Uma Autentica Casa De Campos Do Jordão No Capivar	Casa inteira	5	15
252	Vila Báltica - Casa Azul	Loft inteiro	1	3
253	Vila Báltica - Casa Lilás	Loft inteiro	1	3
254	Vila Báltica - Casa Rosa	Loft inteiro	1	3
255	Vila Báltica - Casa Verde	Chalé inteiro	1	3
256	Villa Com Jardim Maravilhoso Em Campos Do Jordão	Cabana inteira	6	12
257	Vivenda Do Sol Em Campos Do Jordão	Edícula inteira	1	3
Observação	<p>Informações coletadas de forma automática na plataforma Airbnb. Foram excluídas as Uhs em "Quarto inteiro em hospedaria" e "Quarto inteiro em pousada" * A quantidade de equipamentos não é um dado confiável, por estratégia os equipamentos abrem vários registros na plataforma para ganhar visibilidade</p>			

Onde comer

INVENTÁRIO DA OFERTA TURÍSTICA**Onde comer****Quantidade 131**

Grupo: Onde comer

Categoria: Restaurante

Nº de comensais 19.491

Index	Nome	Tipo	Nº comensais
1	Armazém Brasil	Restaurante	120
2	Arte da Pizza	Restaurante	120
3	Becko	Restaurante	170
4	Beto Perroy	Restaurante	110
5	Boulangerie Restaurante e Empório	Restaurante	100
6	Bravo Restaurante	Restaurante	150
7	Cacerola	Restaurante	70
8	Cantina Nonna Mimi	Restaurante	180
9	Cantinho da Serra Bar e Restaurante	Restaurante	160
10	Cantinho da Serra Grill	Restaurante	120
11	Chef Romário Restaurante	Restaurante	100
12	Choperia Baden Baden	Restaurante	412
13	Churrasco ao Vivo	Restaurante	260
14	Cine Bistrô	Restaurante	120
15	Country House Costela no Bafo	Restaurante	110
16	Davos Maison Suisse	Restaurante	90
17	Dona Chica Restaurante	Restaurante	120
18	Festival Della Pasta Ristorante	Restaurante	80
19	Itália Cantina e Ristorante	Restaurante	300
20	Kilo Certo	Restaurante	80
21	La Gália	Restaurante	180
22	Ludwig Restaurant	Restaurante	90
23	Maná Restaurante Pizzaria	Restaurante	180
24	Matterhorn	Restaurante	52
25	Mercearia Campos	Restaurante	460
26	O Barril Restaurante	Restaurante	170
27	Pastelão do Maluf	Restaurante	256
28	Querença da Serra	Restaurante	250
29	Rancho da Cília	Restaurante	100
30	Restaurante Alquimia	Restaurante	180
31	Restaurante Araucária	Restaurante	60
32	Restaurante Avestruz	Restaurante	80
33	Restaurante Barito Gourmet	Restaurante	96
34	Restaurante Capivari	Restaurante	150
35	Restaurante Estoril da Serra	Restaurante	90
36	Restaurante Grande Hotel	Restaurante	220
37	Restaurante Harry Pisek	Restaurante	130
38	Restaurante Krokodillo II	Restaurante	160
39	Restaurante Krokodillo III	Restaurante	120
40	Restaurante Tarundu	Restaurante	400
41	Ristorante San Giovanni	Restaurante	60
42	Rostie Restaurant	Restaurante	78
43	Rostie Restaurant	Restaurante	74
44	Só Queijo	Restaurante	230
45	Spazio di Paolo	Restaurante	200
46	The Burger	Restaurante	51
47	Trattoria Salvador	Restaurante	140

Inventário da oferta turística - Campos do Jordão - 2017

48	Truta e Cia.	Restaurante	60
49	Vemaguet 67	Restaurante	90
50	Villa Gourmet	Restaurante	150
51	We Lounge	Restaurante	148
52	Yakissoba Niji	Restaurante	60
53	79 restaurantes não inventariados	-	11754*
Observação		*Os restaurantes não inventariados somam 148,78 comensais cada (média dos restaurantes inventariados).	

INVENTÁRIO DA OFERTA TURÍSTICA- 2017

Campos do Jordão

Segmento Onde comer	
Tipo 0	Subtipo 0

Nome do responsável Edmilson Galinari Mirante		
Cargo Proprietário(a)	Telefone (12) 99758-1918	Email edmilsongalinari@globo.com

Nome do estabelecimento (Nome Fantasia) A cabana da vovó			
Telefone (12) 99758-1918	Email edmilsongalinari@globo.com	Site Não possui	
Tipo de Logradouro 0	Nome do Logradouro 0		Número 0
Complemento 0	Bairro/Distrito 0	Cidade 0	Estado 0
CEP 0	Latitude 0	Longitude 0	

Razão Social Debora Regina Sernagiotto Miranda - Me	Nº do CNPJ 27.108.324/0001-02
Nº do CADASTUR Não possui	Atividade econômica municipal
Atividade econômica federal - CNAE Principal 56.11-2-03 - Lanchonetes, casas de chá, de sucos e similares	Data de abertura 14/02/2017
Atividade econômica federal - CNAEs Secundários 56.11-2-01 - Restaurantes e similares 56.11-2-02 - Bares e outros estabelecimentos especializados em servir bebidas 47.21-1-04 - Comércio varejista de doces, balas, bombons e semelhantes	

Quadro de funcionários			
CLT - Permanente 0	Temporário 0	Integrantes da família 0	Necessidades especiais 0

Nº de mesas 0	Nº de comensais 0
-------------------------	-----------------------------

Horário de funcionamento 0

Foto
Foto não disponível

INVENTÁRIO DA OFERTA TURÍSTICA- 2017

Campos do Jordão

Segmento Onde comer	
Tipo Restaurante	Subtipo 0

Nome do responsável Celso da Silva		
Cargo Proprietário(a)	Telefone (12) 3663-3156	Email armazembrasilcj@gmail.com

Nome do estabelecimento (Nome Fantasia) Armazém Brasil			
Telefone (12) 3663-3156	Email armazembrasilcj@gmail.com	Site não possui	
Tipo de Logradouro Avenida	Nome do Logradouro Macedo Soares		Número 26
Complemento 0	Bairro/Distrito Capivari	Cidade Campos do Jordão	Estado SP
CEP 12460-000	Latitude -22.71835	Longitude -45.5662	

Razão Social Sandra Cristina De Oliveira Da Silva - Me	Nº do CNPJ 22.084.678/0001-32
Nº do CADASTUR Não se aplica	Atividade econômica municipal FORNECIMENTO DE ALIMENTOS PREPARADOS PREPONDERANTEMENTE
Atividade econômica federal - CNAE Principal 56.11-2-01 - Restaurantes e similares	Data de abertura 19/03/2015
Atividade econômica federal - CNAEs Secundários 56.11-2-03 - Lanchonetes, casas de chá, de sucos e similares 56.11-2-02 - Bares e outros estabelecimentos especializados em servir bebidas	

Quadro de funcionários			
CLT - Permanente 10	Temporário 5	Integrantes da família 0	Necessidades especiais 0

Nº de mesas 40	Nº de comensais 120
--------------------------	-------------------------------

Horário de funcionamento Baixa temporada: Dom - Sab 8-16; Julho e Janeiro: Dom-Sab 8 as 00
--

Foto
Foto não disponível

INVENTÁRIO DA OFERTA TURÍSTICA- 2017

Campos do Jordão

Segmento Onde comer	
Tipo	Subtipo
0	0

Nome do responsável Donizete Lima		
Cargo Gerente de eventos	Telefone (12) 3668 6168	Email eventos.ghi@sp.senac.br

Nome do estabelecimento (Nome Fantasia) Arte da Pizza			
Telefone (12) 3668-6000	Email eventos.ghi@sp.senac.br	Site http://www.grandehotelsenac.com.br	
Tipo de Logradouro 0	Nome do Logradouro 0		Número 0
Complemento 0	Bairro/Distrito 0	Cidade 0	Estado 0
CEP 0	Latitude 0	Longitude 0	

Razão Social Serviço Nacional De Aprendizagem Comercial Senac	Nº do CNPJ 03.709.814/0062-00
Nº do CADASTUR 26.087682.20.0062-2	Atividade econômica municipal HOTÉIS ACIMA DE 31 UNIDADES DE OCUPAÇÃO
Atividade econômica federal - CNAE Principal 85.99-6-99 - Outras atividades de ensino não especificadas anteriormente	Data de abertura 23/02/2000
Atividade econômica federal - CNAEs Secundários 55.10-8-01 - Hotéis	

Quadro de funcionários			
CLT - Permanente 0	Temporário 0	Integrantes da família 0	Necessidades especiais 0

Nº de mesas 0	Nº de comensais 0
-------------------------	-----------------------------

Horário de funcionamento
0

Foto
Foto não disponível

INVENTÁRIO DA OFERTA TURÍSTICA- 2017

Campos do Jordão

Segmento Onde comer	
Tipo	Subtipo
0	0

Nome do responsável Donizete Lima		
Cargo Gerente de eventos	Telefone (12) 3668 6168	Email eventos.ghj@sp.senac.br

Nome do estabelecimento (Nome Fantasia) Bar da Lareira			
Telefone (12) 3668-6000	Email eventos.ghj@sp.senac.br	Site http://www.grandehotelsenac.com.br	
Tipo de Logradouro 0	Nome do Logradouro 0		Número 0
Complemento 0	Bairro/Distrito 0	Cidade 0	Estado 0
CEP 0	Latitude 0	Longitude 0	

Razão Social Serviço Nacional De Aprendizagem Comercial Senac	Nº do CNPJ 03.709.814/0062-00
Nº do CADASTUR 26.087682.20.0062-2	Atividade econômica municipal HOTÉIS ACIMA DE 31 UNIDADES DE OCUPAÇÃO
Atividade econômica federal - CNAE Principal 85.99-6-99 - Outras atividades de ensino não especificadas anteriormente	Data de abertura 23/02/2000
Atividade econômica federal - CNAEs Secundários 55.10-8-01 - Hotéis	

Quadro de funcionários			
CLT - Permanente 0	Temporário 0	Integrantes da família 0	Necessidades especiais 0

Nº de mesas 0	Nº de comensais 0
-------------------------	-----------------------------

Horário de funcionamento 0

Foto
Foto não disponível

INVENTÁRIO DA OFERTA TURÍSTICA- 2017

Campos do Jordão

Segmento Onde comer	
Tipo Restaurante	Subtipo 0

Nome do responsável Henrique Paulo Correia		
Cargo Gerente	Telefone (12) 3663-6476	Email Não possui

Nome do estabelecimento (Nome Fantasia) Becko			
Telefone (12) 3663-6476	Email Não possui	Site Não possui	
Tipo de Logradouro Avenida	Nome do Logradouro Macedo Soares		Número 148
Complemento 0	Bairro/Distrito Capivari	Cidade Campos do Jordão	Estado SP
CEP 12460-000	Latitude -22.71927	Longitude -45.56677	

Razão Social Marcelo De Cassio Correa Lanchonete	Nº do CNPJ 08.434.212/0001-99
Nº do CADASTUR Não possui	Atividade econômica municipal LANCHONETE
Atividade econômica federal - CNAE Principal 56.11-2-03 - Lanchonetes, casas de chá, de sucos e similares	Data de abertura 25/10/2006
Atividade econômica federal - CNAEs Secundários 56.11-2-02 - Bares e outros estabelecimentos especializados em servir bebidas 56.11-2-01 - Restaurantes e similares	

Quadro de funcionários			
CLT - Permanente 10	Temporário 5	Integrantes da família 0	Necessidades especiais 0

Nº de mesas 43	Nº de comensais 170
--------------------------	-------------------------------

Horário de funcionamento seg-seg 12h-01h
--

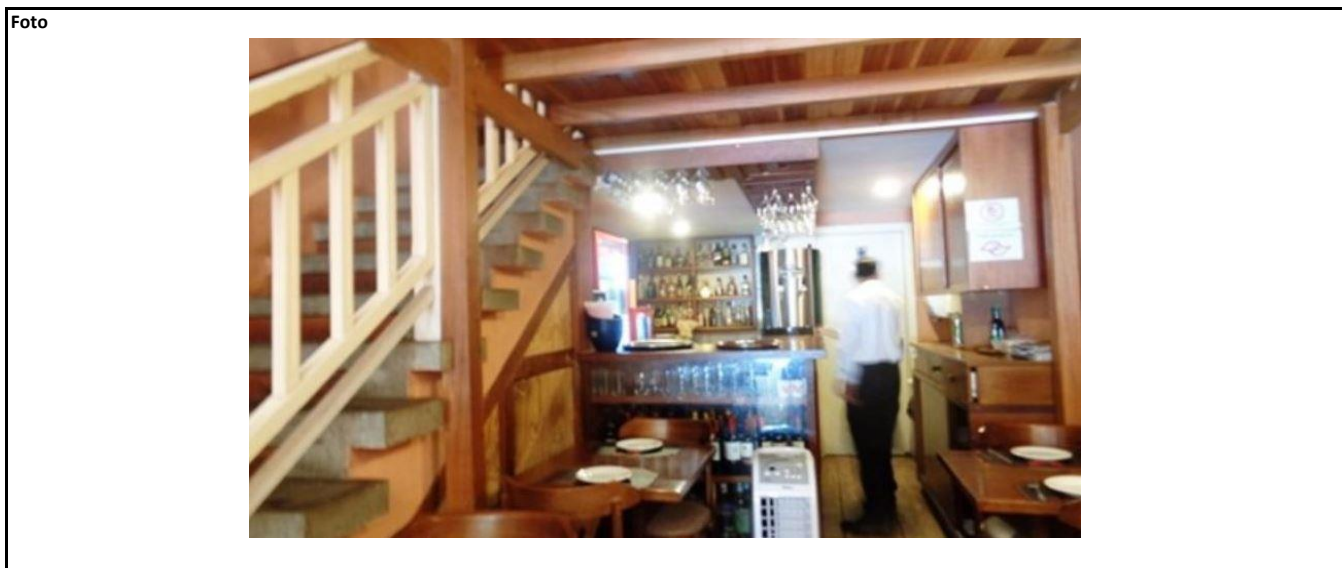

INVENTÁRIO DA OFERTA TURÍSTICA- 2017

Campos do Jordão

Segmento Onde comer	
Tipo Restaurante	Subtipo 0

Nome do responsável Carlos Alberto Roxo Loureiro		
Cargo Proprietário(a)	Telefone (12) 98151-5188	Email betoperroy@gmail.com

Nome do estabelecimento (Nome Fantasia) Beto Perroy			
Telefone (12) 3663-2100 (12) 98151-5188	Email betoperroy@hotmail.com	Site http://betoperroy.com.br/	
Tipo de Logradouro Avenida	Nome do Logradouro Pedro Paulo		Número 6445
Complemento 0	Bairro/Distrito Descansópolis	Cidade Campos do Jordão	Estado SP
CEP 12460-000	Latitude -22.69873	Longitude -45.52586	

Razão Social Beto Perroy Grill - Comercial E Restaurante Ltda	Nº do CNPJ 05.268.616/0001-61
Nº do CADASTUR Não possui	Atividade econômica municipal
Atividade econômica federal - CNAE Principal 56.11-2-01 - Restaurantes e similares	Data de abertura 28/08/2002
Atividade econômica federal - CNAEs Secundários	

Quadro de funcionários			
CLT - Permanente 0	Temporário 15 diaristas e contrata mais	Integrantes da família 0	Necessidades especiais 0

Nº de mesas 28	Nº de comensais 110
--------------------------	-------------------------------

Horário de funcionamento sab-dom 13h - 17h
--

Foto



INVENTÁRIO DA OFERTA TURÍSTICA- 2017

Campos do Jordão

Segmento Onde comer	
Tipo	Subtipo
0	0

Nome do responsável Raquel Maria da Rosa		
Cargo Gerente	Telefone (12) 3663-2237	Email corporaquel@gmail.com

Nome do estabelecimento (Nome Fantasia) Black and White Burger			
Telefone (12) 3663-2237	Email contato@bwburger.com.br	Site contato@bwburger.com.br	
Tipo de Logradouro 0	Nome do Logradouro 0		Número 0
Complemento 0	Bairro/Distrito 0	Cidade 0	Estado 0
CEP 0	Latitude 0	Longitude 0	

Razão Social Denise Barros Machado Paes - Me	Nº do CNPJ 22.505.977/0001-01
Nº do CADASTUR Não possui	Atividade econômica municipal
Atividade econômica federal - CNAE Principal 56.11-2-01 - Restaurantes e similares	Data de abertura 22/05/2015
Atividade econômica federal - CNAEs Secundários	

Quadro de funcionários			
CLT - Permanente 0	Temporário 0	Integrantes da família 0	Necessidades especiais 0

Nº de mesas 0	Nº de comensais 0
-------------------------	-----------------------------

Horário de funcionamento	0
---------------------------------	---

Foto
Foto não disponível

INVENTÁRIO DA OFERTA TURÍSTICA- 2017

Campos do Jordão

Segmento Onde comer			
Tipo Restaurante		Subtipo 0	
Nome do responsável Luiz Carlos			
Cargo Gerente		Telefone (12) 3663-3151	Email Não informado
Nome do estabelecimento (Nome Fantasia) Boulangerie Restaurante e Empório			
Telefone (12) 3663-3151	Email Não informado		Site Não possui
Tipo de Logradouro Rua		Nome do Logradouro Djalma Forjaz	
Complemento Loja 10		Bairro/Distrito Capivari	Cidade Campos do Jordão
CEP 12460-000	Latitude -22.72011	Longitude -45.5666	
Razão Social Venancio & Pompeia Ltda		Nº do CNPJ 18.540.197/0001-17	
Nº do CADASTUR Não possui		Atividade econômica municipal	
Atividade econômica federal - CNAE Principal 47.81-4-00 - Comércio varejista de artigos do vestuário e acessórios			Data de abertura 22/07/2013
Atividade econômica federal - CNAEs Secundários 47.82-2-01 - Comércio varejista de calçados 47.82-2-02 - Comércio varejista de artigos de viagem 47.61-0-03 - Comércio varejista de artigos de papelaria			
Quadro de funcionários			
CLT - Permanente 13	Temporário Não informado	Integrantes da família 0	Necessidades especiais 0
Nº de mesas 40		Nº de comensais 100	
Horário de funcionamento dom-qui 8h-22h sex-sab-fer 8h-00h			

Foto



INVENTÁRIO DA OFERTA TURÍSTICA- 2017

Campos do Jordão

Segmento Onde comer			
Tipo Restaurante		Subtipo 0	
Nome do responsável Eduardo Alcantara			
Cargo Gerente		Telefone (12) 3662-1728	Email adm@bravorestaurante.com.br
Nome do estabelecimento (Nome Fantasia) Bravo Restaurante			
Telefone (12) 3662-1728		Email contato@bravorestaurante.com.br	Site www.bravorestaurante.com.br/
Tipo de Logradouro Avenida		Nome do Logradouro Frei Orestes Girardi	Número 1221
Complemento 0		Bairro/Distrito Abernessia	Cidade Campos do Jordão
CEP 12460-000		Latitude -22.73872	Longitude -45.59263
Razão Social Lfa Comercio De Alimentos Ltda.		Nº do CNPJ 05.691.177/0001-03	
Nº do CADASTUR Não se aplica		Atividade econômica municipal FORNECIMENTO DE ALIMENTOS PREPARADOS PREPONDERANTEMENTE	
Atividade econômica federal - CNAE Principal 56.11-2-01 - Restaurantes e similares			Data de abertura 23/05/2003
Atividade econômica federal - CNAEs Secundários			
Quadro de funcionários			
CLT - Permanente 17	Temporário 5	Integrantes da família 0	Necessidades especiais 0
Nº de mesas 20		Nº de comensais 150	

Horário de funcionamento Dom - Sab e feriado 11:30 -23
--



INVENTÁRIO DA OFERTA TURÍSTICA- 2017

Campos do Jordão

Segmento Onde comer			
Tipo Restaurante		Subtipo 0	
Nome do responsável Carolina Gasparelo			
Cargo Gerente		Telefone (12) 3662-1398	Email cacerolacamposdojordao@gmail.com
Nome do estabelecimento (Nome Fantasia) Cacerola			
Telefone (12) 3662-1398		Email cacerolacamposdojordao@gmail.com	Site Não possui
Tipo de Logradouro Avenida		Nome do Logradouro Doutor Januário Miraglia	
Complemento 0		Bairro/Distrito Jardim Jaguaribe	Cidade Campos do Jordão
CEP 12460-000		Latitude -22.73086	Longitude -45.5828
Razão Social Alejandro M Horno Restaurante		Nº do CNPJ 26.154.066/0001-20	
Nº do CADASTUR Não possui		Atividade econômica municipal FORNECIMENTO DE ALIMENTOS PREPARADOS PREPONDERANTEMENTE	
Atividade econômica federal - CNAE Principal 56.11-2-01 - Restaurantes e similares			Data de abertura 09/12/2016
Atividade econômica federal - CNAEs Secundários 56.11-2-03 - Lanchonetes, casas de chá, de sucos e similares			

Quadro de funcionários			
CLT - Permanente 8	Temporário 4	Integrantes da família 0	Necessidades especiais 0

Nº de mesas 15	Nº de comensais 70
--------------------------	------------------------------

Horário de funcionamento seg-seg 9h-18h



INVENTÁRIO DA OFERTA TURÍSTICA- 2017

Campos do Jordão

Segmento Onde comer	
Tipo	Subtipo
0	0

Nome do responsável Marco ou Renata		
Cargo	Telefone	Email
Proprietário(a)	(12) 99798-2613	Não possui

Nome do estabelecimento (Nome Fantasia) Café no Bosque			
Telefone	Email	Site	
(12) 99798-2613	Não possui	Não possui	
Tipo de Logradouro	Nome do Logradouro		Número
0			0 0
Complemento	Bairro/Distrito	Cidade	Estado
0	0	0	0
CEP	Latitude	Longitude	
0	0	0	

Razão Social Marco Antonio Ferreira Aires - Me	Nº do CNPJ 09.004.116/0001-73
Nº do CADASTUR Não possui	Atividade econômica municipal
Atividade econômica federal - CNAE Principal 56.11-2-03 - Lanchonetes, casas de chá, de sucos e similares	Data de abertura 18/06/2007
Atividade econômica federal - CNAEs Secundários	

Quadro de funcionários			
CLT - Permanente	Temporário	Integrantes da família	Necessidades especiais
0	0	0	0

Nº de mesas	Nº de comensais
0	0

Horário de funcionamento
0

Foto
Foto não disponível

INVENTÁRIO DA OFERTA TURÍSTICA- 2017

Campos do Jordão

Segmento Onde comer			
Tipo Restaurante		Subtipo 0	
Nome do responsável Adriano Aparecido de Castro			
Cargo Gerente		Telefone (12) 3662-3522	Email pousadanonnamimi@hotmail.com
Nome do estabelecimento (Nome Fantasia) Cantina Nonna Mimi			
Telefone (12) 3662-3522	Email pousadanonnamimi@hotmail.com		Site http://www.nonnamimi.com.br/
Tipo de Logradouro Avenida	Nome do Logradouro Dr. Januário Miraglia		Número 2438
Complemento 0	Bairro/Distrito Jardim Jaguaribe	Cidade Campos do Jordão	Estado SP
CEP 12460-000	Latitude -22.7321	Longitude -45.58356	
Razão Social Sergio Luiz Salvador - Restaurante - Me		Nº do CNPJ 09.532.541/0001-35	
Nº do CADASTUR Não possui		Atividade econômica municipal RESTAURANTE	
Atividade econômica federal - CNAE Principal 56.11-2-01 - Restaurantes e similares			Data de abertura 30/04/2008
Atividade econômica federal - CNAEs Secundários 55.10-8-01 - Hotéis			

Quadro de funcionários			
CLT - Permanente 21	Temporário 25	Integrantes da família 0	Necessidades especiais 0

Nº de mesas 31	Nº de comensais 180
--------------------------	-------------------------------

Horário de funcionamento seg-qui 12h-16h e 19h-23h sex-dom-fer 12-00h



INVENTÁRIO DA OFERTA TURÍSTICA- 2017

Campos do Jordão

Segmento Onde comer			
Tipo Restaurante		Subtipo 0	
Nome do responsável Cleber			
Cargo Gerente		Telefone (12) 3663-3472	Email Não informado
Nome do estabelecimento (Nome Fantasia) Cantinho da Serra Bar e Restaurante			
Telefone (12) 3663-3472		Email Não informado	Site Não possui
Tipo de Logradouro Avenida		Nome do Logradouro Macedo Soares	
Complemento 0		Bairro/Distrito Capivari	Cidade Campos do Jordão
CEP 12460-000		Latitude -22.7191	Longitude -45.56639
Razão Social M. I. De Paiva Da Silva - Bar		Nº do CNPJ 27.168.920/0001-70	
Nº do CADASTUR Não possui		Atividade econômica municipal SERVIÇOS TIPO AMBULANTES DE ALIMENTAÇÃO	
Atividade econômica federal - CNAE Principal 56.11-2-01 - Restaurantes e similares			Data de abertura 22/02/2017
Atividade econômica federal - CNAEs Secundários 47.29-6-99 - Comércio varejista de produtos alimentícios em geral ou especializado em produtos alimentícios não especificados anteriormente 47.23-7-00 - Comércio varejista de bebidas			
Quadro de funcionários			
CLT - Permanente 17	Temporário 4	Integrantes da família 0	Necessidades especiais 0
Nº de mesas 50		Nº de comensais 160	
Horário de funcionamento seg-seg 10h-00h			

Foto



INVENTÁRIO DA OFERTA TURÍSTICA- 2017

Campos do Jordão

Segmento Onde comer	
Tipo Restaurante	Subtipo 0

Nome do responsável Pedro Luiz Alves		
Cargo Gerente	Telefone (12) 3663-4448	Email contato@cantinhodaserragrill.com.br

Nome do estabelecimento (Nome Fantasia) Cantinho da Serra Grill			
Telefone (12) 3663-4448	Email contato@cantinhodaserragrill.com.br	Site http://www.cantinhodaserragrill.com.br/	
Tipo de Logradouro Avenida	Nome do Logradouro Macedo Soares		Número 457
Complemento 0	Bairro/Distrito Capivari	Cidade Campos do Jordão	Estado SP
CEP 12460-000	Latitude -22.72077	Longitude -45.56884	

Razão Social Mario Americo Da Silva Restaurante - Me	Nº do CNPJ 21.268.210/0001-35
Nº do CADASTUR Não possui	Atividade econômica municipal RESTAURANTES E SIMILARES, LANCHONETES, CASAS DE CHA DE SUCOS
Atividade econômica federal - CNAE Principal 56.11-2-01 - Restaurantes e similares	Data de abertura 22/10/2014
Atividade econômica federal - CNAEs Secundários 56.20-1-02 - Serviços de alimentação para eventos e recepções - bufê	

Quadro de funcionários			
CLT - Permanente 12	Temporário 0	Integrantes da família 0	Necessidades especiais 0

Nº de mesas 36	Nº de comensais 120
--------------------------	-------------------------------

Horário de funcionamento dom-qui 12h-23h sex-sab-fer 12h-00h
--

Foto
Foto não disponível

INVENTÁRIO DA OFERTA TURÍSTICA- 2017

Campos do Jordão

Segmento Onde comer	
Tipo Restaurante	Subtipo 0

Nome do responsável Adriane Alves Mendes		
Cargo Supervisora	Telefone (12) 99730-7515	Email ocheferomario@gmail.com

Nome do estabelecimento (Nome Fantasia) Chef Romário Restaurante			
Telefone (12) 3663-6705	Email ocheferomario@gmail.com	Site Não possui	
Tipo de Logradouro Avenida	Nome do Logradouro Pedro Paulo		Número 7055
Complemento 0	Bairro/Distrito Lot. Vêu da Noiva	Cidade Campos do Jordão	Estado SP
CEP 12460-000	Latitude -22.69438	Longitude -45.51878	

Razão Social Joao Maria Ferreira Da Silva	Nº do CNPJ 01.732.438/0001-27
Nº do CADASTUR Não possui	Atividade econômica municipal
Atividade econômica federal - CNAE Principal 56.11-2-01 - Restaurantes e similares	Data de abertura 27/02/1997
Atividade econômica federal - CNAEs Secundários	

Quadro de funcionários			
CLT - Permanente 3	Temporário 2	Integrantes da família 0	Necessidades especiais 0

Nº de mesas 20	Nº de comensais 100
--------------------------	-------------------------------

Horário de funcionamento seg-seg 11:30h-16h



INVENTÁRIO DA OFERTA TURÍSTICA- 2017

Campos do Jordão

Segmento Onde comer	
Tipo Restaurante	Subtipo 0

Nome do responsável Adenilson Noss		
Cargo Gerente	Telefone (12) 3663-3659	Email adenoss123@gmail.com

Nome do estabelecimento (Nome Fantasia) Choperia Baden Baden			
Telefone (12) 3663-3659	Email info@obadenbaden.com.br	Site http://www.obadenbaden.com.br/	
Tipo de Logradouro Rua	Nome do Logradouro Djalma Forjaz		Número 93
Complemento Loja 10	Bairro/Distrito Capivari	Cidade Campos do Jordão	Estado SP
CEP 12460-000	Latitude -22.71891	Longitude -45.56708	

Razão Social Casa Alema De Campos Do Jordao Ltda	Nº do CNPJ 11.324.645/0001-04
Nº do CADASTUR Não possui	Atividade econômica municipal COMERCIO VAREJISTA DE OUTROS PRODUTOS NÃO ESPECIFICADOS
Atividade econômica federal - CNAE Principal 56.11-2-02 - Bares e outros estabelecimentos especializados em servir bebidas	Data de abertura 16/11/2009
Atividade econômica federal - CNAEs Secundários 47.61-0-01 - Comércio varejista de livros	

Quadro de funcionários			
CLT - Permanente 90	Temporário 20	Integrantes da família 0	Necessidades especiais 0

Nº de mesas 103	Nº de comensais 412
---------------------------	-------------------------------

Horário de funcionamento seg-qui 11h-23h sex-dom-fer 10:30h-01h



INVENTÁRIO DA OFERTA TURÍSTICA- 2017

Campos do Jordão

Segmento Onde comer	
Tipo Restaurante	Subtipo 0

Nome do responsável João Batista		
Cargo Gerente	Telefone (12) 3663-6430	Email valeriofmota@hotmail.com

Nome do estabelecimento (Nome Fantasia) Churrasco ao Vivo			
Telefone (12) 3663-6430	Email valeriofmota@hotmail.com	Site www.churrascoaovivo.com	
Tipo de Logradouro Rua	Nome do Logradouro Heitor Penteadado		Número 82
Complemento 0	Bairro/Distrito Capivari	Cidade Campos do Jordão	Estado SP
CEP 12460-000	Latitude -22.72124	Longitude -45.56878	

Razão Social Valerio Faustino Da Mota - Restaurante	Nº do CNPJ 15.263.545/0001-68
Nº do CADASTUR Não se aplica	Atividade econômica municipal RESTAURANTES E SIMILARES, LANCHONETES, CASAS DE CHA DE SUCOS
Atividade econômica federal - CNAE Principal 56.11-2-01 - Restaurantes e similares	Data de abertura 21/03/2012
Atividade econômica federal - CNAEs Secundários	

Quadro de funcionários			
CLT - Permanente 15	Temporário 15	Integrantes da família 0	Necessidades especiais 0

Nº de mesas 42	Nº de comensais 260
--------------------------	-------------------------------

Horário de funcionamento Seg-Qui 12-16 18-23 e Sex-Dom 12-23 e Feriado 12-23
--

Foto



INVENTÁRIO DA OFERTA TURÍSTICA- 2017

Campos do Jordão

Segmento Onde comer	
Tipo 0	Subtipo 0

Nome do responsável 0		
Cargo 0	Telefone 0	Email 0

Nome do estabelecimento (Nome Fantasia) Cine Bistrô			
Telefone (12) 3669-9000	Email restaurante@hotelestoril.com.br	Site Não possui	
Tipo de Logradouro 0	Nome do Logradouro 0		Número 0
Complemento 0	Bairro/Distrito 0	Cidade 0	Estado 0
CEP 0	Latitude 0	Longitude 0	

Razão Social Fabio Luis Bernardino	Nº do CNPJ 06.153.247.0001-24
Nº do CADASTUR Não possui	Atividade econômica municipal RESTAURANTE
Atividade econômica federal - CNAE Principal 56.11-2-01 - Restaurantes e similares	Data de abertura 03/03/2004
Atividade econômica federal - CNAEs Secundários 52.23-1-00 - Estacionamento de veículos	

Quadro de funcionários			
CLT - Permanente 0	Temporário 0	Integrantes da família 0	Necessidades especiais 0

Nº de mesas 0	Nº de comensais 0
-------------------------	-----------------------------

Horário de funcionamento 0

Foto
Foto não disponível

INVENTÁRIO DA OFERTA TURÍSTICA- 2017

Campos do Jordão

Segmento Onde comer			
Tipo Restaurante		Subtipo 0	
Nome do responsável Rogério			
Cargo Gerente		Telefone (12) 98177-3011	Email Não informado
Nome do estabelecimento (Nome Fantasia) Country House Costela no Bafo			
Telefone (12) 98177-3011		Email Não informado	Site Não possui
Tipo de Logradouro Avenida		Nome do Logradouro Pedro Paulo	
Complemento 0		Bairro/Distrito Lot. Vêu da Noiva	Cidade Campos do Jordão
CEP 12460-000		Latitude -22.69422	Longitude -45.51873
Razão Social		Nº do CNPJ Não informado	
Nº do CADASTUR Não possui		Atividade econômica municipal	
Atividade econômica federal - CNAE Principal			Data de abertura
Atividade econômica federal - CNAEs Secundários			
Quadro de funcionários			
CLT - Permanente 3	Temporário 10	Integrantes da família 0	Necessidades especiais 0
Nº de mesas 30		Nº de comensais 110	
Horário de funcionamento seg-seg 11h-18h			

Foto



INVENTÁRIO DA OFERTA TURÍSTICA- 2017

Campos do Jordão

Segmento Onde comer	
Tipo Restaurante	Subtipo 0

Nome do responsável Paulo Norberto		
Cargo Gerente	Telefone (12) 3663-1824	Email atendimento@davosmaisonsuisse.com.br

Nome do estabelecimento (Nome Fantasia) Davos Maison Suisse			
Telefone (12) 3663-1824	Email atendimento@davosmaisonsuisse.com.br	Site http://www.davosrestaurante.com.br	
Tipo de Logradouro Avenida	Nome do Logradouro Macedo Soares		Número 340
Complemento 0	Bairro/Distrito Capivari	Cidade Campos do Jordão	Estado SP
CEP 12460-000	Latitude -22.72039	Longitude -45.5686	

Razão Social Moura Magalhaes Administracao E Comercio De Restaurantes Ltda - Epp	Nº do CNPJ 65.585.960/0003-78
Nº do CADASTUR Não possui	Atividade econômica municipal COMERCIO VAREJISTA DE OUTROS PRODUTOS NÃO ESPECIFICADOS
Atividade econômica federal - CNAE Principal 56.11-2-01 - Restaurantes e similares	Data de abertura 16/10/2008
Atividade econômica federal - CNAEs Secundários	

Quadro de funcionários			
CLT - Permanente 9	Temporário 7	Integrantes da família 0	Necessidades especiais 0

Nº de mesas 20	Nº de comensais 90
--------------------------	------------------------------

Horário de funcionamento dom-qui 12h-22h sex-sab-fer 12h-00h
--

Foto



INVENTÁRIO DA OFERTA TURÍSTICA- 2017

Campos do Jordão

Segmento Onde comer			
Tipo Restaurante		Subtipo 0	
Nome do responsável Anderson Cesar Oliveira			
Cargo Proprietário(a)		Telefone (12) 99714-0019	Email anderson.cesar.oliveira@gmail.com
Nome do estabelecimento (Nome Fantasia) Dona Chica Restaurante			
Telefone (12) 3663 3953	Email contato@restaurantedonachica.com.br		Site http://restaurantedonachica.com.br
Tipo de Logradouro Avenida	Nome do Logradouro Pedro Paulo		Número 0
Complemento 0	Bairro/Distrito Horto Florestal	Cidade Campos do Jordão	Estado SP
CEP 12460-000	Latitude -22.67834	Longitude -45.47016	
Razão Social Rosemary Maria Vieira - Me		Nº do CNPJ 13.466.161/0001-17	
Nº do CADASTUR Não possui		Atividade econômica municipal LANCHONETE	
Atividade econômica federal - CNAE Principal 56.11-2-01 - Restaurantes e similares			Data de abertura 30/03/2011
Atividade econômica federal - CNAEs Secundários 47.12-1-00 - Comércio varejista de mercadorias em geral, com predominância de produtos alimentícios - minimercados, mercearias e armazéns 56.20-1-02 - Serviços de alimentação para eventos e recepções - bufê 82.30-0-01 - Serviços de organização de feiras, congressos, exposições e festas 56.11-2-03 - Lanchonetes, casas de chá, de sucos e similares			
Quadro de funcionários			
CLT - Permanente 12	Temporário 15	Integrantes da família 0	Necessidades especiais 0
Nº de mesas 31		Nº de comensais 120	
Horário de funcionamento qui-ter 11h-16h			

Foto



INVENTÁRIO DA OFERTA TURÍSTICA- 2017

Campos do Jordão

Segmento Onde comer	
Tipo Restaurante	Subtipo 0

Nome do responsável Barbara de Paula		
Cargo Gerente	Telefone (12) 3663-7300	Email restorante@festivaldellapasta.com.br

Nome do estabelecimento (Nome Fantasia) Festival Della Pasta Ristorante			
Telefone (12) 3663-7300	Email restorante@festivaldellapasta.com.br	Site http://www.festivaldellapasta.com.br/#	
Tipo de Logradouro Avenida	Nome do Logradouro José Manoel Gonçalves		Número 160
Complemento 0	Bairro/Distrito Capivari	Cidade Campos do Jordão	Estado SP
CEP 12460-000	Latitude -22.71889	Longitude -45.56563	

Razão Social Carmelo Flaviano - Restaurante	Nº do CNPJ 06.986.267/0001-86
Nº do CADASTUR Não possui	Atividade econômica municipal
Atividade econômica federal - CNAE Principal 56.11-2-01 - Restaurantes e similares	Data de abertura 15/09/2004
Atividade econômica federal - CNAEs Secundários	

Quadro de funcionários			
CLT - Permanente 14	Temporário 4	Integrantes da família 0	Necessidades especiais 0

Nº de mesas 25	Nº de comensais 80
--------------------------	------------------------------

Horário de funcionamento dom-qui 12h-23h sex-sab-fer 12h-24h
--

Foto



INVENTÁRIO DA OFERTA TURÍSTICA- 2017

Campos do Jordão

Segmento Onde comer	
Tipo	Subtipo
0	0

Nome do responsável Paulo Donizete Moreira		
Cargo Gerente	Telefone (12) 3663-2533	Email atendimento@italiaristorante.com.br

Nome do estabelecimento (Nome Fantasia) Itália Cantina e Restaurante			
Telefone (12) 3663-2533	Email atendimento@italiaristorante.com.br	Site http://www.italiaristorante.com.br/	
Tipo de Logradouro 0	Nome do Logradouro		Número 0 0
Complemento 0	Bairro/Distrito 0	Cidade 0	Estado 0
CEP 0 0	Latitude 0 0	Longitude 0	

Razão Social Italia Ristorante Ltda	Nº do CNPJ 03.918.447/0001-32
Nº do CADASTUR Não possui	Atividade econômica municipal RESTAURANTE
Atividade econômica federal - CNAE Principal 56.20-1-03 - Cantinas - serviços de alimentação privativos	Data de abertura 28/06/2000
Atividade econômica federal - CNAEs Secundários	

Quadro de funcionários			
CLT - Permanente 0	Temporário 0	Integrantes da família 0	Necessidades especiais 0

Nº de mesas 0	Nº de comensais 0
-------------------------	-----------------------------

Horário de funcionamento	0
---------------------------------	---

Foto
Foto não disponível

INVENTÁRIO DA OFERTA TURÍSTICA- 2017

Campos do Jordão

Segmento Onde comer	
Tipo	Subtipo
0	0

Nome do responsável Marluce Bolonha P. Fiqueredo		
Cargo Proprietário(a)	Telefone (12) 3663-1478	Email marlucebolonha@hotmail.com

Nome do estabelecimento (Nome Fantasia) Kilo Certo			
Telefone (12) 3663-1478	Email marlucebolonha@hotmail.com	Site Não possui	
Tipo de Logradouro 0	Nome do Logradouro 0		Número 0
Complemento 0	Bairro/Distrito 0	Cidade 0	Estado 0
CEP 0	Latitude 0	Longitude 0	

Razão Social Aberdeen Restaurante E Lanchonete Ltda - Me	Nº do CNPJ 01.283.906/0001-23
Nº do CADASTUR Não possui	Atividade econômica municipal RESTAURANTE
Atividade econômica federal - CNAE Principal 56.11-2-01 - Restaurantes e similares	Data de abertura 26/06/1996
Atividade econômica federal - CNAEs Secundários	

Quadro de funcionários			
CLT - Permanente 0	Temporário 0	Integrantes da família 0	Necessidades especiais 0

Nº de mesas 0	Nº de comensais 0
-------------------------	-----------------------------

Horário de funcionamento 0

Foto
Foto não disponível

INVENTÁRIO DA OFERTA TURÍSTICA- 2017

Campos do Jordão

Segmento Onde comer	
Tipo 0	Subtipo 0

Nome do responsável Paulo César		
Cargo Proprietário(a)	Telefone (12) 99632-7747	Email info@lagalia.com.br

Nome do estabelecimento (Nome Fantasia) La Gália			
Telefone (12) 3663-2993	Email info@lagalia.com.br	Site http://www.lagalia.com.br/	
Tipo de Logradouro 0	Nome do Logradouro 0		Número 0
Complemento 0	Bairro/Distrito 0	Cidade 0	Estado 0
CEP 0	Latitude 0	Longitude 0	

Razão Social Restaurante La Galia Ltda	Nº do CNPJ 02.819.516/0001-98
Nº do CADASTUR Não possui	Atividade econômica municipal RESTAURANTE
Atividade econômica federal - CNAE Principal 56.11-2-01 - Restaurantes e similares	Data de abertura 15/09/1998
Atividade econômica federal - CNAEs Secundários 47.89-0-01 - Comércio varejista de suvenires, bijuterias e artesanatos 55.10-8-01 - Hotéis 56.11-2-02 - Bares e outros estabelecimentos especializados em servir bebidas	

Quadro de funcionários			
CLT - Permanente 0	Temporário 0	Integrantes da família 0	Necessidades especiais 0

Nº de mesas 0	Nº de comensais 0
-------------------------	-----------------------------

Horário de funcionamento 0

Foto
Foto não disponível

INVENTÁRIO DA OFERTA TURÍSTICA- 2017

Campos do Jordão

Segmento Onde comer	
Tipo	Subtipo
0	0

Nome do responsável Venilson Santos		
Cargo Maître e Sommelier	Telefone (12) 3663-5111	Email sommelier@ludwigrestaurant.com.br

Nome do estabelecimento (Nome Fantasia) Ludwig Restaurant			
Telefone (12) 3663-5111	Email sommelier@ludwigrestaurant.com.br	Site http://www.ludwigrestaurant.com.br/	
Tipo de Logradouro 0	Nome do Logradouro		Número 0 0
Complemento 0	Bairro/Distrito 0	Cidade 0	Estado 0
CEP 0	Latitude 0 0	Longitude 0	

Razão Social Moura Magalhaes Administracao E Comercio De Restaurantes Ltda		Nº do CNPJ 65.585.960/0001-06	
Nº do CADASTUR Não possui		Atividade econômica municipal RESTAURANTE	
Atividade econômica federal - CNAE Principal 56.11-2-01 - Restaurantes e similares			Data de abertura 03/04/1991
Atividade econômica federal - CNAEs Secundários 47.29-6-01 - Tabacaria 56.20-1-02 - Serviços de alimentação para eventos e recepções - bufê 56.11-2-03 - Lanchonetes, casas de chá, de sucos e similares			

Quadro de funcionários			
CLT - Permanente 0	Temporário 0	Integrantes da família 0	Necessidades especiais 0

Nº de mesas 0	Nº de comensais 0
-------------------------	-----------------------------

Horário de funcionamento
0

Foto
Foto não disponível

INVENTÁRIO DA OFERTA TURÍSTICA- 2017

Campos do Jordão

Segmento Onde comer	
Tipo	Subtipo
0	0

Nome do responsável Aurélio Gonçalves		
Cargo Gerente	Telefone (12) 3662-3889	Email contato@manarestaurante.com.br

Nome do estabelecimento (Nome Fantasia) Maná Restaurante Pizzaria			
Telefone (12) 3662-3889	Email contato@manarestaurante.com.br	Site http://manarestaurante.com.br/	
Tipo de Logradouro 0	Nome do Logradouro 0		Número 0
Complemento 0	Bairro/Distrito 0	Cidade 0	Estado 0
CEP 0	Latitude 0	Longitude 0	

Razão Social Elizabeth A. T. Salvador - Restaurante	Nº do CNPJ 03.867.398/0001-56
Nº do CADASTUR Não possui	Atividade econômica municipal COMERCIO VAREJISTA DE OUTROS PRODUTOS NÃO ESPECIFICADOS
Atividade econômica federal - CNAE Principal 56.11-2-01 - Restaurantes e similares	Data de abertura 06/07/2000
Atividade econômica federal - CNAEs Secundários 56.11-2-03 - Lanchonetes, casas de chá, de sucos e similares	

Quadro de funcionários			
CLT - Permanente 0	Temporário 0	Integrantes da família 0	Necessidades especiais 0

Nº de mesas 0	Nº de comensais 0
-------------------------	-----------------------------

Horário de funcionamento 0

Foto
Foto não disponível

INVENTÁRIO DA OFERTA TURÍSTICA- 2017

Campos do Jordão

Segmento Onde comer	
Tipo	Subtipo
0	0

Nome do responsável José Rodrigues		
Cargo Gerente	Telefone (12) 3663-1841	Email rodrigomatterhorn@gmail.com

Nome do estabelecimento (Nome Fantasia) Matterhorn			
Telefone (12) 3663-1841	Email contato@matterhorn.com.br	Site www.matterhorn.com.br/	
Tipo de Logradouro 0	Nome do Logradouro		Número 0 0
Complemento 0	Bairro/Distrito 0	Cidade 0	Estado 0
CEP 0	Latitude 0 0	Longitude 0	

Razão Social Restaurante E Emporio Matter Ltda	Nº do CNPJ 22.188.087/0001-05
Nº do CADASTUR Não se aplica	Atividade econômica municipal FORNECIMENTO DE ALIMENTOS PREPARADOS PREPONDERANTEMENTE

Atividade econômica federal - CNAE Principal 56.11-2-01 - Restaurantes e similares	Data de abertura 04/02/2015
--	---------------------------------------

Atividade econômica federal - CNAEs Secundários	
47.29-6-01 - Tabacaria	
47.89-0-01 - Comércio varejista de suvenires, bijuterias e artesanatos	
56.11-2-02 - Bares e outros estabelecimentos especializados em servir bebidas	
47.12-1-00 - Comércio varejista de mercadorias em geral, com predominância de produtos alimentícios - minimercados, mercearias e armazéns	

Quadro de funcionários			
CLT - Permanente 0	Temporário 0	Integrantes da família 0	Necessidades especiais 0

Nº de mesas 0	Nº de comensais 0
-------------------------	-----------------------------

Horário de funcionamento
0

Foto
Foto não disponível

INVENTÁRIO DA OFERTA TURÍSTICA- 2017

Campos do Jordão

Segmento Onde comer	
Tipo	Subtipo
0	0

Nome do responsável Patrícia Ferreira		
Cargo Gerente	Telefone (12) 3663-6464	Email eventos@merceariacampos.com.br

Nome do estabelecimento (Nome Fantasia) Mercearia Campos			
Telefone (12) 3663-6464	Email eventos@merceariacampos.com.br	Site http://www.merceariacampos.com.br/	
Tipo de Logradouro 0	Nome do Logradouro 0		Número 0
Complemento 0	Bairro/Distrito 0	Cidade 0	Estado 0
CEP 0	Latitude 0	Longitude 0	

Razão Social Procap Ltda	Nº do CNPJ 16.577.328/0001-05
Nº do CADASTUR Não possui	Atividade econômica municipal FORNECIMENTO DE ALIMENTOS PREPARADOS PREPONDERANTEMENTE

Atividade econômica federal - CNAE Principal 56.11-2-01 - Restaurantes e similares	Data de abertura 17/07/2012
--	---------------------------------------

Atividade econômica federal - CNAEs Secundários 56.20-1-01 - Fornecimento de alimentos preparados preponderantemente para empresas 56.20-1-02 - Serviços de alimentação para eventos e recepções - bufê 56.20-1-04 - Fornecimento de alimentos preparados preponderantemente para consumo domiciliar 82.30-0-01 - Serviços de organização de feiras, congressos, exposições e festas

Quadro de funcionários			
CLT - Permanente 0	Temporário 0	Integrantes da família 0	Necessidades especiais 0

Nº de mesas 0	Nº de comensais 0
-------------------------	-----------------------------

Horário de funcionamento	0
---------------------------------	---

Foto
Foto não disponível

INVENTÁRIO DA OFERTA TURÍSTICA- 2017

Campos do Jordão

Segmento Onde comer	
Tipo	Subtipo
0	0

Nome do responsável Alfeu Coelho de Araújo		
Cargo Proprietário(a)	Telefone (12) 3662-3918	Email alfeu.barril123@hotmail.com

Nome do estabelecimento (Nome Fantasia) O Barril Restaurante			
Telefone (12) 3662-3918	Email alfeu.barril123@hotmail.com	Site http://www.restauranteobarril.com.br/	
Tipo de Logradouro 0	Nome do Logradouro 0		Número 0
Complemento 0	Bairro/Distrito 0	Cidade 0	Estado 0
CEP 0	Latitude 0	Longitude 0	

Razão Social Alfeu Coelho De Araujo Restaurante	Nº do CNPJ 03.538.328/0001-54
Nº do CADASTUR Não possui	Atividade econômica municipal RESTAURANTE
Atividade econômica federal - CNAE Principal 56.11-2-01 - Restaurantes e similares	Data de abertura 25/11/1999
Atividade econômica federal - CNAEs Secundários	

Quadro de funcionários			
CLT - Permanente 0	Temporário 0	Integrantes da família 0	Necessidades especiais 0

Nº de mesas 0	Nº de comensais 0
-------------------------	-----------------------------

Horário de funcionamento	0
---------------------------------	---

Foto
Foto não disponível

INVENTÁRIO DA OFERTA TURÍSTICA- 2017

Campos do Jordão

Segmento	
Onde comer	
Tipo	Subtipo
0	0

Nome do responsável		
Elizangela		
Cargo	Telefone	Email
Gerente	(12)3663-3590 (12)3663-2008	contato@pastelaodomaluf.com.br

Nome do estabelecimento (Nome Fantasia)			
Pastelão do Maluf			
Telefone	Email	Site	
(12) 3663-3590 (12)3663-2008	contato@pastelaodomaluf.com.br	http://pastelaodomaluf.com.br/	
Tipo de Logradouro	Nome do Logradouro		Número
0			0 0
Complemento	Bairro/Distrito	Cidade	Estado
0	0	0	0
CEP	Latitude	Longitude	
0	0 0	0	

Razão Social	Nº do CNPJ
Pastelao Dos Artistas Ltda - Me	19.057.048/0001-64
Nº do CADASTUR	Atividade econômica municipal
Não possui	CARRINHO DE LANCHES E PANQUECAS
Atividade econômica federal - CNAE Principal	Data de abertura
56.11-2-03 - Lanchonetes, casas de chá, de sucos e similares	10/11/2013
Atividade econômica federal - CNAEs Secundários	

Quadro de funcionários			
CLT - Permanente	Temporário	Integrantes da família	Necessidades especiais
0	0	0	0

Nº de mesas	Nº de comensais
0	0

Horário de funcionamento	0
--------------------------	---

Foto
Foto não disponível

INVENTÁRIO DA OFERTA TURÍSTICA- 2017

Campos do Jordão

Segmento Onde comer	
Tipo	Subtipo
0	0

Nome do responsável Simone Nascimento		
Cargo Gerente	Telefone (12) 3664-2379	Email querenca.ds@gmail.com

Nome do estabelecimento (Nome Fantasia) Querença da Serra			
Telefone (12) 3664-2379	Email querenca.ds@gmail.com	Site Não possui	
Tipo de Logradouro 0	Nome do Logradouro 0		Número 0
Complemento 0	Bairro/Distrito 0	Cidade 0	Estado 0
CEP 0	Latitude 0	Longitude 0	

Razão Social Simone Nascimento De Melo Alimentos - Me	Nº do CNPJ 11.960.220/0001-83
Nº do CADASTUR Não possui	Atividade econômica municipal COMERCIO VAREJISTA DE OUTROS PRODUTOS NÃO ESPECIFICADOS
Atividade econômica federal - CNAE Principal 56.11-2-01 - Restaurantes e similares	Data de abertura 29/04/2010
Atividade econômica federal - CNAEs Secundários	

Quadro de funcionários			
CLT - Permanente 0	Temporário 0	Integrantes da família 0	Necessidades especiais 0

Nº de mesas 0	Nº de comensais 0
-------------------------	-----------------------------

Horário de funcionamento	0
---------------------------------	---

Foto
Foto não disponível

INVENTÁRIO DA OFERTA TURÍSTICA- 2017

Campos do Jordão

Segmento Onde comer	
Tipo 0	Subtipo 0

Nome do responsável Ana Cecília Floriano Godoi Silva		
Cargo Proprietário(a)	Telefone (12) 99601-5842	Email Não possui

Nome do estabelecimento (Nome Fantasia) Rancho da Cília			
Telefone (12) 3663-3431	Email Não possui	Site Não possui	
Tipo de Logradouro 0	Nome do Logradouro 0		Número 0
Complemento 0	Bairro/Distrito 0	Cidade 0	Estado 0
CEP 0	Latitude 0	Longitude 0	

Razão Social Ana Cecilia Floriano De Godoy	Nº do CNPJ 72.684.525/0001-02
Nº do CADASTUR Não possui	Atividade econômica municipal BAR E LANCHONETE
Atividade econômica federal - CNAE Principal 56.11-2-02 - Bares e outros estabelecimentos especializados em servir bebidas	Data de abertura 22/07/1993
Atividade econômica federal - CNAEs Secundários	

Quadro de funcionários			
CLT - Permanente 0	Temporário 0	Integrantes da família 0	Necessidades especiais 0

Nº de mesas 0	Nº de comensais 0
-------------------------	-----------------------------

Horário de funcionamento 0

Foto
Foto não disponível

INVENTÁRIO DA OFERTA TURÍSTICA- 2017

Campos do Jordão

Segmento Onde comer	
Tipo 0	Subtipo 0

Nome do responsável Carlos Braga		
Cargo Gerente	Telefone (12) 3669-8000	Email atendimento@serradaestrela.com.br

Nome do estabelecimento (Nome Fantasia) Restaurante Alquimia			
Telefone (12) 3669-8000	Email atendimento@serradaestrela.com.br	Site http://www.restaurantealquimia.com.br/	
Tipo de Logradouro 0	Nome do Logradouro 0		Número 0
Complemento 0	Bairro/Distrito 0	Cidade 0	Estado 0
CEP 0	Latitude 0	Longitude 0	

Razão Social Denise Bernardino - Restaurante	Nº do CNPJ 13.261.637/0001-83
Nº do CADASTUR Não possui	Atividade econômica municipal
Atividade econômica federal - CNAE Principal 56.11-2-01 - Restaurantes e similares	Data de abertura 14/01/2011
Atividade econômica federal - CNAEs Secundários 46.23-1-09 - Comércio atacadista de alimentos para animais 47.89-0-01 - Comércio varejista de suvenires, bijuterias e artesanatos	

Quadro de funcionários			
CLT - Permanente 0	Temporário 0	Integrantes da família 0	Necessidades especiais 0

Nº de mesas 0	Nº de comensais 0
-------------------------	-----------------------------

Horário de funcionamento 0

Foto
Foto não disponível

INVENTÁRIO DA OFERTA TURÍSTICA- 2017

Campos do Jordão

Segmento Onde comer			
Tipo Restaurante		Subtipo 0	
Nome do responsável Donizete Lima			
Cargo Gerente de eventos		Telefone (12) 3668 6168	Email eventos.ghi@sp.senac.br
Nome do estabelecimento (Nome Fantasia) Restaurante Araucária			
Telefone (12) 3668-6000	Email eventos.ghi@sp.senac.br		Site http://www.grandehotelsenac.com.br
Tipo de Logradouro Avenida	Nome do Logradouro Frei Orestes Girardi		Número 3549
Complemento 0	Bairro/Distrito Capivari	Cidade Campos do Jordão	Estado SP
CEP 12460-000	Latitude -22.72073	Longitude -45.57705	
Razão Social Serviço Nacional De Aprendizagem Comercial Senac		Nº do CNPJ 03.709.814/0062-00	
Nº do CADASTUR 26.087682.20.0062-2		Atividade econômica municipal HOTÉIS ACIMA DE 31 UNIDADES DE OCUPAÇÃO	
Atividade econômica federal - CNAE Principal 85.99-6-99 - Outras atividades de ensino não especificadas anteriormente			Data de abertura 23/02/2000
Atividade econômica federal - CNAEs Secundários 55.10-8-01 - Hotéis			

Quadro de funcionários			
CLT - Permanente 27	Temporário 0	Integrantes da família 0	Necessidades especiais 0

Nº de mesas 11	Nº de comensais 60
--------------------------	------------------------------

Horário de funcionamento sex-sab-fer 20:30-00h
--

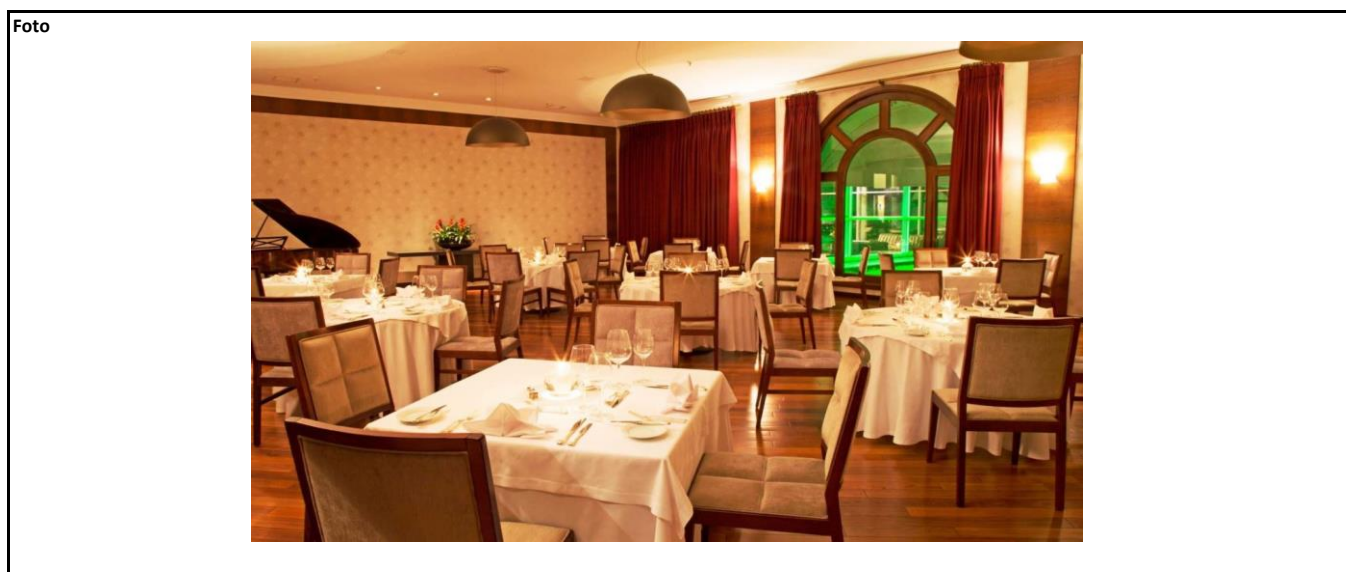

INVENTÁRIO DA OFERTA TURÍSTICA- 2017

Campos do Jordão

Segmento Onde comer	
Tipo	Subtipo
0	0

Nome do responsável Claudio José de Souza		
Cargo Proprietário(a)	Telefone (12) 3663-2799	Email restauranteavestruz@hotmail.com

Nome do estabelecimento (Nome Fantasia) Restaurante Avestruz			
Telefone (12) 3663-2799	Email restauranteavestruz@hotmail.com	Site http://restauranteavestruz.com.br/	
Tipo de Logradouro 0	Nome do Logradouro 0		Número 0
Complemento 0	Bairro/Distrito 0	Cidade 0	Estado 0
CEP 0	Latitude 0	Longitude 0	

Razão Social Claudio Jose De Souza & Cia Ltda	Nº do CNPJ 60.977.238/0001-01
Nº do CADASTUR Não possui	Atividade econômica municipal RESTAURANTE
Atividade econômica federal - CNAE Principal 56.11-2-01 - Restaurantes e similares	Data de abertura 18/07/1989
Atividade econômica federal - CNAEs Secundários	

Quadro de funcionários			
CLT - Permanente 0	Temporário 0	Integrantes da família 0	Necessidades especiais 0

Nº de mesas 0	Nº de comensais 0
-------------------------	-----------------------------

Horário de funcionamento	0
---------------------------------	---

Foto
Foto não disponível

INVENTÁRIO DA OFERTA TURÍSTICA- 2017

Campos do Jordão

Segmento Onde comer	
Tipo 0	Subtipo 0

Nome do responsável Alvacir Simões Rezende		
Cargo Proprietário(a)	Telefone (12) 3663-7255	Email alvareze@yaho.com.br

Nome do estabelecimento (Nome Fantasia) Restaurante Barito Gourmet			
Telefone (12) 3663-7255	Email alvareze@yaho.com.br	Site Não possui	
Tipo de Logradouro 0	Nome do Logradouro 0		Número 0
Complemento 0	Bairro/Distrito 0	Cidade 0	Estado 0
CEP 0	Latitude 0	Longitude 0	

Razão Social A. Simoes De Rezende - Restaurante	Nº do CNPJ 27.079.068/0001-64
Nº do CADASTUR Não possui	Atividade econômica municipal
Atividade econômica federal - CNAE Principal 56.11-2-01 - Restaurantes e similares	Data de abertura 02/09/2017
Atividade econômica federal - CNAEs Secundários	

Quadro de funcionários			
CLT - Permanente 0	Temporário 0	Integrantes da família 0	Necessidades especiais 0

Nº de mesas 0	Nº de comensais 0
-------------------------	-----------------------------

Horário de funcionamento 0

Foto
Foto não disponível

INVENTÁRIO DA OFERTA TURÍSTICA- 2017

Campos do Jordão

Segmento Onde comer	
Tipo 0	Subtipo 0

Nome do responsável Eduardo Vasconcelos		
Cargo Proprietário(a)	Telefone (12) 3663-4612	Email capivariestaurante@terra.com.br

Nome do estabelecimento (Nome Fantasia) Restaurante Capivari			
Telefone (12) 3663-4612	Email capivariestaurante@terra.com.br	Site Não possui	
Tipo de Logradouro 0	Nome do Logradouro 0		Número 0
Complemento 0	Bairro/Distrito 0	Cidade 0	Estado 0
CEP 0	Latitude 0	Longitude 0	

Razão Social Ana P.I.P.Vasconcelos Rosa - Me	Nº do CNPJ 07.497.921/0001-50
Nº do CADASTUR Não possui	Atividade econômica municipal RESTAURANTE
Atividade econômica federal - CNAE Principal 56.11-2-01 - Restaurantes e similares	Data de abertura 07/07/2005
Atividade econômica federal - CNAEs Secundários	

Quadro de funcionários			
CLT - Permanente 0	Temporário 0	Integrantes da família 0	Necessidades especiais 0

Nº de mesas 0	Nº de comensais 0
-------------------------	-----------------------------

Horário de funcionamento 0

Foto
Foto não disponível

INVENTÁRIO DA OFERTA TURÍSTICA- 2017

Campos do Jordão

Segmento Onde comer			
Tipo Restaurante		Subtipo 0	
Nome do responsável 0			
Cargo 0		Telefone 0	Email 0
Nome do estabelecimento (Nome Fantasia) Restaurante Estoril da Serra			
Telefone 0		Email 0	
Site 0		Site 0	
Tipo de Logradouro Avenida		Nome do Logradouro Macedo Soares	
Complemento 0		Nome do Logradouro Macedo Soares	
Bairro/Distrito Capivari		Cidade Campos do Jordão	
CEP 12460-000		Latitude -22.7199	Longitude -45.56714
Razão Social		Nº do CNPJ 0	
Nº do CADASTUR 0		Atividade econômica municipal	
Atividade econômica federal - CNAE Principal 0		Data de abertura 00/01/1900	
Atividade econômica federal - CNAEs Secundários			
Quadro de funcionários			
CLT - Permanente 4	Temporário 6	Integrantes da família 0	Necessidades especiais 0
Nº de mesas 28		Nº de comensais 90	
Horário de funcionamento sex-sab-dom 12h-16h			

Foto



INVENTÁRIO DA OFERTA TURÍSTICA- 2017

Campos do Jordão

Segmento Onde comer	
Tipo Restaurante	Subtipo 0

Nome do responsável Donizete Lima		
Cargo Gerente de eventos	Telefone (12) 3668 6168	Email eventos.ghi@sp.senac.br

Nome do estabelecimento (Nome Fantasia) Restaurante Grande Hotel			
Telefone (12) 3668-6000	Email eventos.ghi@sp.senac.br	Site http://www.grandehotelsenac.com.br	
Tipo de Logradouro Avenida	Nome do Logradouro Frei Orestes Girardi		Número 3549
Complemento 0	Bairro/Distrito Capivari	Cidade Campos do Jordão	Estado SP
CEP 12460-000	Latitude -22.72073	Longitude -45.57705	

Razão Social Serviço Nacional De Aprendizagem Comercial Senac	Nº do CNPJ 03.709.814/0062-00
Nº do CADASTUR 26.087682.20.0062-2	Atividade econômica municipal HOTÉIS ACIMA DE 31 UNIDADES DE OCUPAÇÃO
Atividade econômica federal - CNAE Principal 85.99-6-99 - Outras atividades de ensino não especificadas anteriormente	Data de abertura 23/02/2000
Atividade econômica federal - CNAEs Secundários 55.10-8-01 - Hotéis	

Quadro de funcionários			
CLT - Permanente 45	Temporário 0	Integrantes da família 0	Necessidades especiais 0

Nº de mesas 35	Nº de comensais 220
--------------------------	-------------------------------

Horário de funcionamento seg-seg 12h-23h
--



INVENTÁRIO DA OFERTA TURÍSTICA- 2017

Campos do Jordão

Segmento Onde comer			
Tipo Restaurante		Subtipo 0	
Nome do responsável Luis ou Gabriela			
Cargo Gertente		Telefone (12) 3663-4030 (12) 3663-7120 (12)	Email pousadaharrypisek@pousadaharrypisek.com.br
Nome do estabelecimento (Nome Fantasia) Restaurante Harry Pisek			
Telefone (12) 3663-4030 (12) 3663-7120		Email pousadaharrypisek@pousadaharrypisek.com.br	Site http://pousadaharrypisek.com.br/cardapio.html
Tipo de Logradouro Avenida		Nome do Logradouro Pedro Paulo	
Complemento 0		Bairro/Distrito Jardim Embaixador	Cidade Campos do Jordão
CEP 12460-000		Latitude -22.71002	Longitude -45.55307
Razão Social Harry Ernesto Pisek - Me		Nº do CNPJ 16.898.471/0001-07	
Nº do CADASTUR Não possui		Atividade econômica municipal	
Atividade econômica federal - CNAE Principal 56.11-2-01 - Restaurantes e similares			Data de abertura 13/07/2012
Atividade econômica federal - CNAEs Secundários			

Quadro de funcionários			
CLT - Permanente 9	Temporário 6	Integrantes da família 0	Necessidades especiais 0

Nº de mesas 23	Nº de comensais 130
--------------------------	-------------------------------

Horário de funcionamento Seg-Sex 10h-17:30 Sab 10-23h Dom 10-18:30h

Foto



INVENTÁRIO DA OFERTA TURÍSTICA- 2017

Campos do Jordão

Segmento Onde comer	
Tipo Restaurante	Subtipo 0

Nome do responsável João de Oliveira		
Cargo Proprietário(a)	Telefone (12) 3663-7542	Email restaurantekrokodillo2@yahoo.com.br

Nome do estabelecimento (Nome Fantasia) Restaurante Krokodillo II			
Telefone (12) 3663-7542	Email restaurantekrokodillo2@yahoo.com.br	Site http://restaurantekrokodillo.com.br/krokodillo-	
Tipo de Logradouro Avenida	Nome do Logradouro Pedro Paulo		Número 21
Complemento 0	Bairro/Distrito Jardim Embaixador	Cidade Campos do Jordão	Estado SP
CEP 12460-000	Latitude -22.71072	Longitude -45.55788	

Razão Social Joao De Oliveira Campos Do Jordao	Nº do CNPJ 66.124.819/0001-79
Nº do CADASTUR Não possui	Atividade econômica municipal
Atividade econômica federal - CNAE Principal 56.11-2-01 - Restaurantes e similares	Data de abertura 20/06/1991
Atividade econômica federal - CNAEs Secundários	

Quadro de funcionários			
CLT - Permanente 18	Temporário 4	Integrantes da família 0	Necessidades especiais 0

Nº de mesas 35	Nº de comensais 160
--------------------------	-------------------------------

Horário de funcionamento seg-seg 12h-00h
--



INVENTÁRIO DA OFERTA TURÍSTICA- 2017

Campos do Jordão

Segmento Onde comer	
Tipo Restaurante	Subtipo 0

Nome do responsável Antônio		
Cargo Gerente	Telefone (12) 3663-3072	Email restaurantekrocodillo3@hotmail.com

Nome do estabelecimento (Nome Fantasia) Restaurante Krokodillo III			
Telefone (12) 3663-3072	Email restaurantekrocodillo3@hotmail.com	Site http://restaurantekrocodillo.com.br/	
Tipo de Logradouro Rua	Nome do Logradouro Sylvio da Costa Rios		Número 133
Complemento 0	Bairro/Distrito Capivari	Cidade Campos do Jordão	Estado SP
CEP 12460-000	Latitude -22.71874	Longitude -45.56459	

Razão Social E. S. De Oliveira Roque - Me	Nº do CNPJ 20.052.487/0001-63
Nº do CADASTUR Não possui	Atividade econômica municipal
Atividade econômica federal - CNAE Principal 56.20-1-02 - Serviços de alimentação para eventos e recepções - bufê	Data de abertura 04/09/2014
Atividade econômica federal - CNAEs Secundários	

Quadro de funcionários			
CLT - Permanente 6	Temporário 0	Integrantes da família 0	Necessidades especiais 0

Nº de mesas 29	Nº de comensais 120
--------------------------	-------------------------------

Horário de funcionamento seg-qui 12h-22h sex-dom-fer 12h-23h
--



INVENTÁRIO DA OFERTA TURÍSTICA- 2017

Campos do Jordão

Segmento Onde comer	
Tipo	Subtipo
0	0

Nome do responsável Ricardo Villares Lenz Cesar		
Cargo Proprietário(a)	Telefone (12) 3668-9595	Email lenz@tarundu.com.br

Nome do estabelecimento (Nome Fantasia) Restaurante Tarundu			
Telefone (12) 3668-9595	Email atendimento@tarundu.com.br	Site http://tarundu.com.br	
Tipo de Logradouro 0	Nome do Logradouro 0		Número 0
Complemento 0	Bairro/Distrito 0	Cidade 0	Estado 0
CEP 0	Latitude 0	Longitude 0	

Razão Social Tarundu Empreendimentos Comerciais Ltda	Nº do CNPJ 58.075.979/0001-47
Nº do CADASTUR Não possui	Atividade econômica municipal RESTAURANTE

Atividade econômica federal - CNAE Principal 56.11-2-01 - Restaurantes e similares	Data de abertura 21/10/1987
--	---------------------------------------

Atividade econômica federal - CNAEs Secundários 55.10-8-01 - Hotéis 93.29-8-99 - Outras atividades de recreação e lazer não especificadas anteriormente 93.11-5-00 - Gestão de instalações de esportes 47.63-6-02 - Comércio varejista de artigos esportivos 01.52-1-02 - Criação de equinos 96.09-2-08 - Higiene e embelezamento de animais domésticos 82.30-0-01 - Serviços de organização de feiras, congressos, exposições e festas 70.20-4-00 - Atividades de consultoria em gestão empresarial, exceto consultoria técnica específica 85.99-6-04 - Treinamento em desenvolvimento profissional e gerencial
--

Quadro de funcionários			
CLT - Permanente 0	Temporário 0	Integrantes da família 0	Necessidades especiais 0

Nº de mesas 0	Nº de comensais 0
-------------------------	-----------------------------

Horário de funcionamento 0

Foto
Foto não disponível

INVENTÁRIO DA OFERTA TURÍSTICA- 2017

Campos do Jordão

Segmento Onde comer			
Tipo Restaurante		Subtipo 0	
Nome do responsável Marcelo Teixeira			
Cargo Gerente		Telefone (12) 3362-4486	Email sangeovanni2010@yahoo.com.br
Nome do estabelecimento (Nome Fantasia) Ristorante San Giovanni			
Telefone (12) 3662-4486		Email sangeovanni2010@yahoo.com.br	Site Não possui
Tipo de Logradouro Avenida		Nome do Logradouro Dr. Januário Miraglia	
Complemento 0		Bairro/Distrito Vila Telma	Cidade Campos do Jordão
CEP 12460-000		Latitude -22.7320071	Longitude -45.5834806
Razão Social Claudineia Maria De Souza Teixeira- Restaurante - Me		Nº do CNPJ 11.140.511/0001-25	
Nº do CADASTUR Não possui		Atividade econômica municipal COMERCIO VAREJISTA DE OUTROS PRODUTOS NÃO ESPECIFICADOS	
Atividade econômica federal - CNAE Principal 56.11-2-01 - Restaurantes e similares			Data de abertura 22/04/2009
Atividade econômica federal - CNAEs Secundários			
Quadro de funcionários			
CLT - Permanente 9	Temporário 0	Integrantes da família 0	Necessidades especiais 0
Nº de mesas 16		Nº de comensais 60	

Horário de funcionamento dom-qui 12-17h sex-sab 12-23h
--



INVENTÁRIO DA OFERTA TURÍSTICA- 2017

Campos do Jordão

Segmento Onde comer	
Tipo Restaurante	Subtipo 0

Nome do responsável Lucas Silva Batista		
Cargo Sub Gerente	Telefone (12) 3663-3480	Email contato@rostie.com.br

Nome do estabelecimento (Nome Fantasia) Rostie Restaurant			
Telefone (12) 3663-3480	Email contato@rostie.com.br	Site http://rostie.com.br	
Tipo de Logradouro Avenida	Nome do Logradouro José Manoel Gonçalves	Número 160	
Complemento 0	Bairro/Distrito Capivari	Cidade Campos do Jordão	Estado SP
CEP 12460-000	Latitude -22.71884	Longitude -45.5657	

Razão Social E. Cabral Restaurante - Me	Nº do CNPJ 13.011.243/0001-77
Nº do CADASTUR Não possui	Atividade econômica municipal
Atividade econômica federal - CNAE Principal 56.11-2-01 - Restaurantes e similares	Data de abertura 09/02/2010
Atividade econômica federal - CNAEs Secundários	

Quadro de funcionários			
CLT - Permanente 10	Temporário 10	Integrantes da família 0	Necessidades especiais 0

Nº de mesas 31	Nº de comensais 74
--------------------------	------------------------------

Horário de funcionamento seg-seg 12h-23h
--

Foto



INVENTÁRIO DA OFERTA TURÍSTICA- 2017

Campos do Jordão

Segmento Onde comer	
Tipo Restaurante	Subtipo 0

Nome do responsável Samantha Arima		
Cargo Proprietário(a)	Telefone 12 3663 7585	Email info@soqueijo.com.br

Nome do estabelecimento (Nome Fantasia) Só Queijo			
Telefone (12) 3663-7585	Email info@soqueijo.com.br	Site http://www.soqueijo.com.br/	
Tipo de Logradouro Avenida	Nome do Logradouro Macedo Soares		Número 642
Complemento 0	Bairro/Distrito Capivari	Cidade Campos do Jordão	Estado SP
CEP 12460-000	Latitude -22.72164	Longitude -45.5708	

Razão Social Arima E Filhos Ltda	Nº do CNPJ 02.743.172/0001-80
Nº do CADASTUR Não possui	Atividade econômica municipal RESTAURANTE
Atividade econômica federal - CNAE Principal 56.11-2-01 - Restaurantes e similares	Data de abertura 09/04/1998
Atividade econômica federal - CNAEs Secundários	

Quadro de funcionários			
CLT - Permanente 18	Temporário 8	Integrantes da família 0	Necessidades especiais 0

Nº de mesas 60	Nº de comensais 230
--------------------------	-------------------------------

Horário de funcionamento seg-seg 12h - 00h (Alta Temporada) qui-dom-fer 12h - 00h (Baixa Temporada)

Foto



INVENTÁRIO DA OFERTA TURÍSTICA- 2017

Campos do Jordão

Segmento Onde comer			
Tipo Restaurante		Subtipo 0	
Nome do responsável Hugo Sanche			
Cargo Gerente		Telefone (12) 3663-4666	Email hugo_sanche@hotmail.com.br
Nome do estabelecimento (Nome Fantasia) Spazio di Paolo			
Telefone (12) 3663-4666		Email contato@spaziodipaolo.com.br	Site www.spaziodipaolo.com.br
Tipo de Logradouro Avenida		Nome do Logradouro Macedo Soares	
Complemento 0		Bairro/Distrito Capivari	Cidade Campos do Jordão
CEP 12460-000	Latitude -22.72091	Longitude -45.56943	
Razão Social Spazio Di Paolo - Restaurante E Comercio De Alimentos Ltda - Me		Nº do CNPJ 08.603.104/0001-00	
Nº do CADASTUR Não se aplica		Atividade econômica municipal COMERCIO VAREJISTA DE OUTROS PRODUTOS NÃO ESPECIFICADOS	
Atividade econômica federal - CNAE Principal 56.11-2-01 - Restaurantes e similares			Data de abertura 06/12/2006
Atividade econômica federal - CNAEs Secundários 47.89-0-99 - Comércio varejista de outros produtos não especificados anteriormente			

Quadro de funcionários			
CLT - Permanente 5	Temporário 7	Integrantes da família 0	Necessidades especiais 0

Nº de mesas 37	Nº de comensais 200
--------------------------	-------------------------------

Horário de funcionamento Alta temporada: Dom-Seg 12- 00 e Baixa Temporada: Qui-Seg 12- 00



INVENTÁRIO DA OFERTA TURÍSTICA- 2017

Campos do Jordão

Segmento Onde comer			
Tipo Restaurante		Subtipo 0	
Nome do responsável Carlos Lima			
Cargo Gerente		Telefone (12) 3663-4016	Email Não informado
Nome do estabelecimento (Nome Fantasia) The Burger			
Telefone (12) 3663-4016		Email Não possui	Site Não possui
Tipo de Logradouro Avenida		Nome do Logradouro Macedo Soares	Número 123
Complemento 0		Bairro/Distrito Capivari	Cidade Campos do Jordão
CEP 12460-000		Latitude -22.7191	Longitude -45.56677
Razão Social		Nº do CNPJ Não possui	
Nº do CADASTUR Não possui		Atividade econômica municipal	
Atividade econômica federal - CNAE Principal			Data de abertura
Atividade econômica federal - CNAEs Secundários			
Quadro de funcionários			
CLT - Permanente 8	Temporário 3	Integrantes da família 0	Necessidades especiais 0
Nº de mesas 13		Nº de comensais 51	
Horário de funcionamento seg-seg 10h-00h			

Foto



INVENTÁRIO DA OFERTA TURÍSTICA- 2017

Campos do Jordão

Segmento Onde comer	
Tipo Restaurante	Subtipo 0

Nome do responsável Filipe Lima Castro		
Cargo Gerente	Telefone (12) 3663-2525	Email felipecastrolima@hotmail.com

Nome do estabelecimento (Nome Fantasia) Trattoria Salvador			
Telefone (12) 3663-2525	Email contato@trattoriasalvador.com.br	Site http://www.trattoriasalvador.com.br/	
Tipo de Logradouro Avenida	Nome do Logradouro Macedo Soares		Número 489
Complemento 0	Bairro/Distrito Capivari	Cidade Campos do Jordão	Estado SP
CEP 12460-000	Latitude -22.7211	Longitude -45.56936	

Razão Social Sergio Luiz Salvador - Restaurante	Nº do CNPJ 09.532.541/0002-16
Nº do CADASTUR Não possui	Atividade econômica municipal RESTAURANTES E SIMILARES, LANCHONETES, CASAS DE CHA DE SUCOS
Atividade econômica federal - CNAE Principal 56.11-2-01 - Restaurantes e similares	Data de abertura 20/03/2012
Atividade econômica federal - CNAEs Secundários	

Quadro de funcionários			
CLT - Permanente 16	Temporário 8	Integrantes da família 0	Necessidades especiais 0

Nº de mesas 22	Nº de comensais 140
--------------------------	-------------------------------

Horário de funcionamento seg-qui 12h-23h sex-dom-fer 12h-00h
--

Foto



INVENTÁRIO DA OFERTA TURÍSTICA- 2017

Campos do Jordão

Segmento Onde comer	
Tipo Restaurante	Subtipo 0

Nome do responsável Délio Hiroshi		
Cargo Proprietário(a)	Telefone (12) 3663-4688	Email não possui

Nome do estabelecimento (Nome Fantasia) Truta e Cia.			
Telefone (12) 3663-4688	Email não possui	Site Não possui	
Tipo de Logradouro Rua	Nome do Logradouro Eng. Diogo José de Carvalho	Número 47	
Complemento 0	Bairro/Distrito Capivari	Cidade Campos do Jordão	Estado SP
CEP 12460-000	Latitude -22.71809	Longitude -45.56539	

Razão Social Iama Lanchonete Ltda	Nº do CNPJ 46.745.873/0001-24
Nº do CADASTUR Não se aplica	Atividade econômica municipal RESTAURANTE
Atividade econômica federal - CNAE Principal 56.11-2-03 - Lanchonetes, casas de chá, de sucos e similares	Data de abertura 01/01/1969
Atividade econômica federal - CNAEs Secundários	

Quadro de funcionários			
CLT - Permanente 4	Temporário 2	Integrantes da família 0	Necessidades especiais 0

Nº de mesas 13	Nº de comensais 60
--------------------------	------------------------------

Horário de funcionamento Dom-Sab 8- 16
--



INVENTÁRIO DA OFERTA TURÍSTICA- 2017

Campos do Jordão

Segmento Onde comer	
Tipo Restaurante	Subtipo 0

Nome do responsável Danilo Urbano Nunes		
Cargo Gerente	Telefone (12) 99634-3590	Email jeferson.cj@bol.com.br danilourbano2015@gmail.com

Nome do estabelecimento (Nome Fantasia) Vemaguet 67			
Telefone (12) 3663-3239	Email jeferson.cj@bol.com.br	Site Não funciona : http://www.vemaguet67.com.br/	
Tipo de Logradouro Rua	Nome do Logradouro Djalma Forjaz		Número 140
Complemento 0	Bairro/Distrito Capivari	Cidade Campos do Jordão	Estado SP
CEP 12460-000	Latitude -22.71956	Longitude -45.56734	

Razão Social M. T. Abrantes De Carvalho - Choperia - Me	Nº do CNPJ 13.600.295/0001-89
Nº do CADASTUR Não possui	Atividade econômica municipal RESTAURANTES E SIMILARES, LANCHONETES, CASAS DE CHA DE SUCOS
Atividade econômica federal - CNAE Principal 56.11-2-02 - Bares e outros estabelecimentos especializados em servir bebidas	Data de abertura 18/04/2011
Atividade econômica federal - CNAEs Secundários	

Quadro de funcionários			
CLT - Permanente 22	Temporário 0	Integrantes da família 0	Necessidades especiais 0

Nº de mesas 40	Nº de comensais 90
--------------------------	------------------------------

Horário de funcionamento seg-seg 11h-00h
--

Foto



INVENTÁRIO DA OFERTA TURÍSTICA- 2017

Campos do Jordão

Segmento Onde comer			
Tipo Restaurante		Subtipo 0	
Nome do responsável Sergio Santos			
Cargo Gerente		Telefone (12) 3663-1323	Email contato@villagourmetcampos.com.br
Nome do estabelecimento (Nome Fantasia) Villa Gourmet			
Telefone (12) 3663-1323	Email villagourmet@grupoperretti.com.br		Site http://www.villagourmetcampos.com.br/
Tipo de Logradouro Avenida	Nome do Logradouro Macedo Soares		Número 203
Complemento 0	Bairro/Distrito Capivari	Cidade Campos do Jordão	Estado SP
CEP 12460-000	Latitude -22.71979	Longitude -45.56687	
Razão Social Michelle Muratori Peretti - Restaurante - Eireli - Me		Nº do CNPJ 07.347.011/0001-91	
Nº do CADASTUR Não possui		Atividade econômica municipal RESTAURANTE	
Atividade econômica federal - CNAE Principal 56.11-2-01 - Restaurantes e similares			Data de abertura 11/04/2005
Atividade econômica federal - CNAEs Secundários 56.20-1-02 - Serviços de alimentação para eventos e recepções - bufê			

Quadro de funcionários			
CLT - Permanente 29	Temporário 0	Integrantes da família 0	Necessidades especiais 0

Nº de mesas 35	Nº de comensais 150
--------------------------	-------------------------------

Horário de funcionamento seg-seg 12h-00h
--



INVENTÁRIO DA OFERTA TURÍSTICA- 2017

Campos do Jordão

Segmento Onde comer	
Tipo Restaurante	Subtipo 0

Nome do responsável Odair Manuel		
Cargo Gerente	Telefone (12) 3663-2038	Email reservas@wehotel.com.br

Nome do estabelecimento (Nome Fantasia) We Lounge			
Telefone (12) 3663-2038	Email reservas@wehotel.com.br	Site Não possui	
Tipo de Logradouro Avenida	Nome do Logradouro Macedo Soares	Número 262	
Complemento 0	Bairro/Distrito Capivari	Cidade Campos do Jordão	Estado SP
CEP 12460-000	Latitude -22.7198	Longitude -45.56758	

Razão Social O.C.A. Marrar - Restaurante - Me	Nº do CNPJ 19.914.195/0001-03
Nº do CADASTUR Não possui	Atividade econômica municipal RESTAURANTES E SIMILARES, LANCHONETES, CASAS DE CHA DE SUCOS
Atividade econômica federal - CNAE Principal 56.11-2-01 - Restaurantes e similares	Data de abertura 20/03/2014
Atividade econômica federal - CNAEs Secundários	

Quadro de funcionários			
CLT - Permanente 15	Temporário 1	Integrantes da família 0	Necessidades especiais 0

Nº de mesas 37	Nº de comensais 148
--------------------------	-------------------------------

Horário de funcionamento seg-seg 11h-23h
--

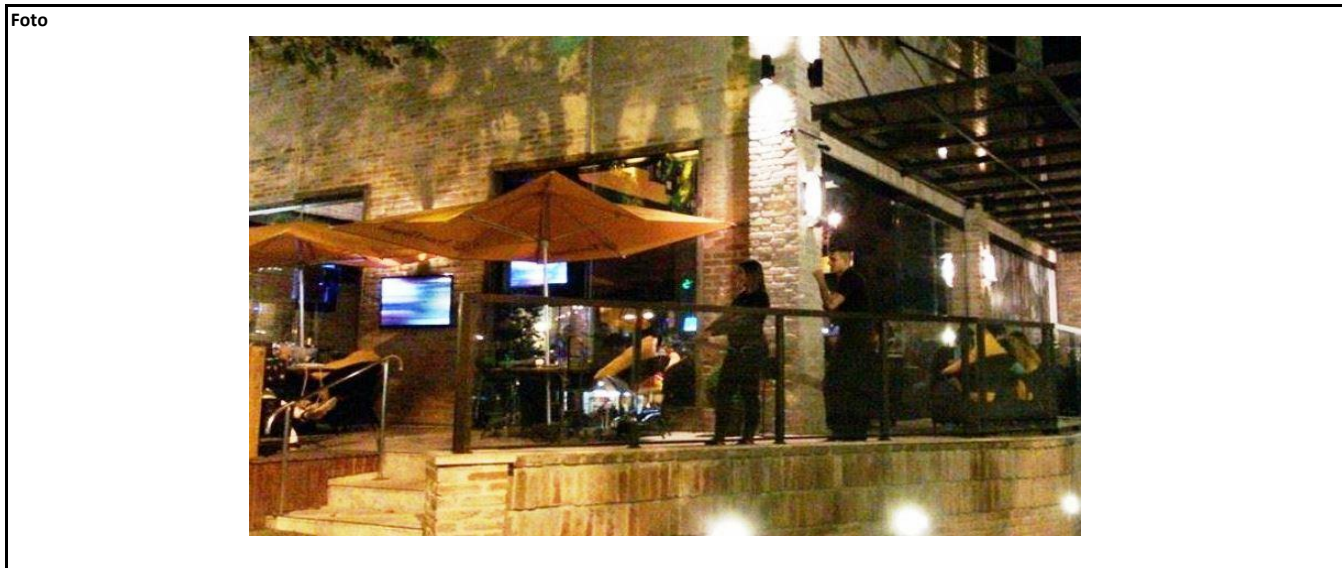

INVENTÁRIO DA OFERTA TURÍSTICA- 2017

Campos do Jordão

Segmento Onde comer	
Tipo Restaurante	Subtipo 0

Nome do responsável Michiya Masuda		
Cargo Proprietário(a)	Telefone (12) 3663-6554	Email Não possui

Nome do estabelecimento (Nome Fantasia) Yakissoba Niji			
Telefone (12) 3663-6554	Email Não possui	Site Não possui	
Tipo de Logradouro Avenida	Nome do Logradouro Macedo Soares		Número 121
Complemento 0	Bairro/Distrito Capivari	Cidade Campos do Jordão	Estado SP
CEP 12460-000	Latitude -22.71897	Longitude -45.56645	

Razão Social Michiya Masuda Restaurante	Nº do CNPJ 05.631.431/0001-70
Nº do CADASTUR Não possui	Atividade econômica municipal RESTAURANTE
Atividade econômica federal - CNAE Principal 56.11-2-01 - Restaurantes e similares	Data de abertura 30/04/2003
Atividade econômica federal - CNAEs Secundários	

Quadro de funcionários			
CLT - Permanente 3	Temporário 5	Integrantes da família 0	Necessidades especiais 0

Nº de mesas 16	Nº de comensais 60
--------------------------	------------------------------

Horário de funcionamento quin - ter 12h - 16h 19h-22h

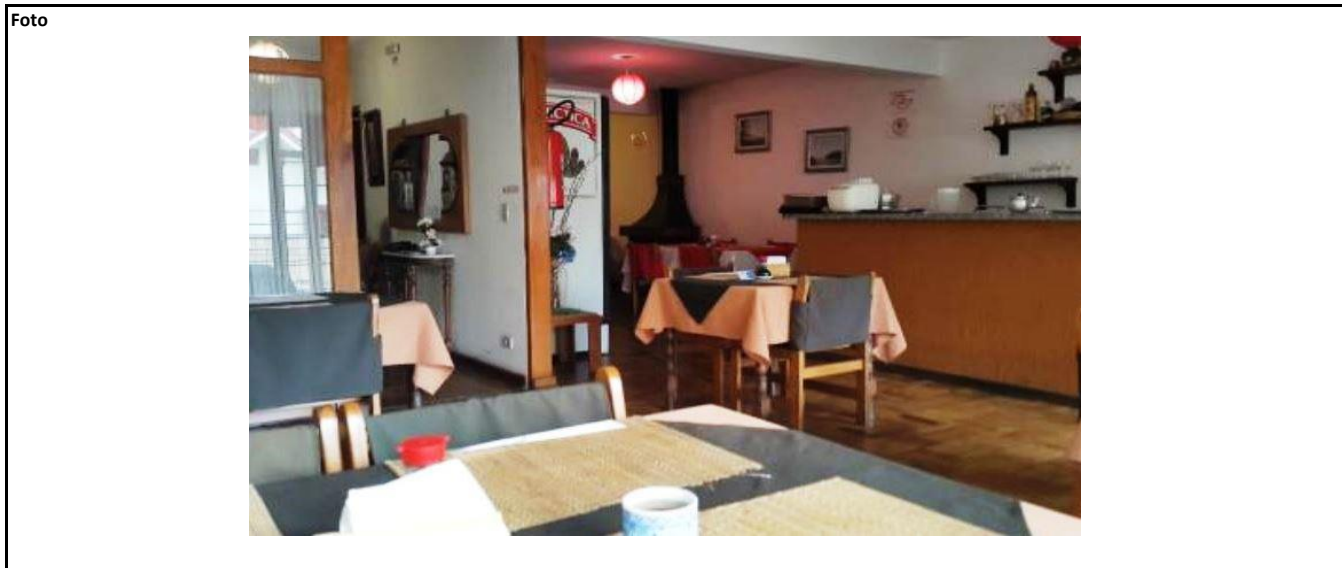

Atrações turísticas

INVENTÁRIO DA OFERTA TURÍSTICA**Atração turística****Quantidade 43**

Grupo: Atração turística

Index	Nome	Categoria
1	Amantikir	Atrativo turístico
2	Aventura no Rancho	Atrativo turístico
3	Baden Baden	Atrativo turístico
4	Borboletário - Flores que Voam	Atrativo turístico
5	Bosque do Silêncio	Atrativo turístico
6	Caras de Malte	Atrativo turístico
7	Centro de Memória Ferroviária	Atrativo turístico
8	Centro de Turismo Equestre José Macaco	Atrativo turístico
9	Chocolate Araucária Campos do Jordão	Atrativo turístico
10	Ducha de Prata	Atrativo turístico
11	Fazendinha Toriba	Atrativo turístico
12	Hípica Golf	Atrativo turístico
13	Iceland Bar de Gelo	Atrativo turístico
14	Mãostiqueiras	Atrativo turístico
15	Mercado Municipal	Atrativo turístico
16	Mini Golf	Atrativo turístico
17	Mosteiro de São João	Atrativo turístico
18	Museu Casa da Xilogravura	Atrativo turístico
19	Museu Felícia Leirner e Auditorio Claudio Santoro	Atrativo turístico
20	Palácio Boa Vista (Não Inventariado)	Atrativo turístico
21	Paróquia Nossa Senhora da Saúde	Atrativo turístico
22	Paróquia São Benedito Campos do Jordão	Atrativo turístico
23	Parque da Floresta Encantada	Atrativo turístico
24	Parque das Cerejeiras	Atrativo turístico
25	Parque do Capivari	Atrativo turístico
26	Parque Estadual Campos do Jordão	Atrativo turístico
27	Pedra do Baú	Atrativo turístico
28	Pesqueiro Truta Azul	Atrativo turístico
29	Pico do Itapeva (Não Inventariado)	Atrativo turístico
30	Portal de Campos do Jordão	Atrativo turístico
31	Sabor Chocolate (fábrica)	Atrativo turístico
32	Tarundu	Atrativo turístico
33	Zoom Bike Park	Atrativo turístico
34	Alto do Lajeado (Ponto culminante ferroviário do Brasil)	Ponto turístico
35	Casa do Artesão	Ponto turístico
36	Fonte da Amizade	Ponto turístico
37	Fonte Nossa Senhora das Graças	Ponto turístico
38	Gruta dos Crioulos	Ponto turístico
39	Morro do Elefante	Ponto turístico
40	Pico do Diamante (Não Inventariado)	Ponto turístico
41	Pico do Imbiri (Não Inventariado)	Ponto turístico
42	Praça das Artes	Ponto turístico
43	Vista Chinesa (Não Inventariado)	Ponto turístico

INVENTÁRIO DA OFERTA TURÍSTICA- 2017

Campos do Jordão

Segmento Atração turística			
Tipo Ponto turístico		Subtipo Artificial	
Nome do responsável Marcelo Padovan			
Cargo Diretor Ferroviário		Telefone (12) 3644-7401	Email Não informado
Nome do estabelecimento (Nome Fantasia) Alto do Lajeado (Ponto culminante ferroviário do Brasil)			
Telefone (12) 3644-7433	Email gean_pitta@efcj.sp.gov.br		Site http://www.efcj.sp.gov.br/
Tipo de Logradouro Estrada	Nome do Logradouro Municipal Paulo Costa Lenz Cesar		Número 0
Complemento 0	Bairro/Distrito Vila Matilde	Cidade Campos do Jordão	Estado SP
CEP 12460-000	Latitude -22.77383	Longitude -45.60171	
Razão Social Secretaria De Estado Dos Transportes Metropolitanos		Nº do CNPJ 66.858.689/0002-89	
Nº do CADASTUR Não possui		Atividade econômica municipal	
Atividade econômica federal - CNAE Principal 84.11-6-00 - Administração pública em geral			Data de abertura 01/12/2011
Atividade econômica federal - CNAEs Secundários			
Quadro de funcionários			
CLT - Permanente Não se aplica	Temporário Não se aplica	Integrantes da família Não se aplica	Necessidades especiais Não se aplica
Descrição Entre as estações de Piracuama e a Parada Cacique, fica localizado o ponto ferroviário mais alto do Brasil (o também chamado Alto do Lageado), com 1743m de altitude. Esse ponto fica ao lado da Estrada Municipal Paulo Costa Lenz Cesar, próximo à entrada da Fazendinha Toriba, sendo um dos lugares de parada de fotos de turistas.			
Nº de visitantes anual Não controla o nº de visitantes		Capacidade diária de visitantes Não informado	Valor da entrada Não se aplica
Sinalização turística		Serviços de gestão	
Orientação (até o ponto):	Não atende a proposta de posicionamento	Cadastro do visitante:	Não
Orientação interna:	Não atende a proposta de posicionamento	Seguro do visitante:	Irrelevante
Descritiva interna:	Não atende a proposta de posicionamento	Monitoramento da expectativa dos visitantes:	Irrelevante
Serviços de apoio			
Recepção:	Irrelevante	Estacionamento	Irrelevante
Sanitários:	Irrelevante	Alimentação	Irrelevante
Ponto de água potável:	Irrelevante		
Horário de funcionamento Funciona o ano todo (24hrs por dia)			

Foto



INVENTÁRIO DA OFERTA TURÍSTICA- 2017

Campos do Jordão

Segmento Atração turística			
Tipo Atrativo turístico		Subtipo Artificial	
Nome do responsável Walter Mauricio Nogueira Barros Vasconcellos			
Cargo Proprietário(a)		Telefone (12) 99762-6226	Email drgdn4@gmail.com
Nome do estabelecimento (Nome Fantasia) Amantikir			
Telefone (12) 99634-6784	Email amantikir2007@gmail.com		Site http://www.parqueamantikir.com.br
Tipo de Logradouro Rodovia	Nome do Logradouro Campos do Jordão / Eugênio Lefèvre		Número 215
Complemento 0	Bairro/Distrito Gavião Gonzaga	Cidade Campos do Jordão	Estado SP
CEP 12460-000	Latitude -22.78328	Longitude -45.60735	
Razão Social Amantikir Empreendimentos Socio-Ambientais, Comercio E Participacao Ltda.		Nº do CNPJ 09.147.256/0001-09	
Nº do CADASTUR Não possui		Atividade econômica municipal BAZAR DE ROUPAS E OBJETOS	
Atividade econômica federal - CNAE Principal 81.30-3-00 - Atividades paisagísticas			Data de abertura 19/07/2007
Atividade econômica federal - CNAEs Secundários 46.23-1-06 - Comércio atacadista de sementes, flores, plantas e gramas 82.99-7-99 - Outras atividades de serviços prestados principalmente às empresas não especificadas anteriormente 64.62-0-00 - Holdings de instituições não-financeiras 82.30-0-01 - Serviços de organização de feiras, congressos, exposições e festas 47.89-0-02 - Comércio varejista de plantas e flores naturais			
Quadro de funcionários			
CLT - Permanente 48	Temporário 0	Integrantes da família 0	Necessidades especiais 0
Descrição Criado em Campos do Jordão, estado de São Paulo, no ano de 2007 o Parque amantikir recebe, a cada ano, um maior número de visitantes. São mais de 700 espécies de plantas ao longo dos 60.000 m ² , abertos à visitação durante todos os dias do ano. Considerado pelos usuários do TripAdvisor como a melhor opção do que fazer em Campos do Jordão, por quatro anos consecutivos, (2013, 2014, 2015 e 2016), o Parque amantikir vem se destacando como o principal atrativo, tanto para viajantes e operadores turísticos, quanto para estudantes de paisagismo, botânica e pessoas que buscam vivências para o desenvolvimento humano e bem estar junto à natureza.			
Nº de visitantes anual 45000		Capacidade diária de visitantes 2000	Valor da entrada R\$ 40,00
Sinalização turística		Serviços de gestão	
Orientação (até o ponto):	Não atende a proposta de posicionamento	Cadastro do visitante:	Não
Orientação interna:	Atende a proposta de posicionamento	Seguro do visitante:	Irrelevante
Descritiva interna:	Atende a proposta de posicionamento	Monitoramento da expectativa dos visitantes:	Sim
Serviços de apoio			
Recepção:	Possui	Estacionamento	Possui
Sanitários:	Possui	Alimentação	Possui
Ponto de água potável:	Possui		
Horário de funcionamento seg-seg 8:30h - 17:00h			

Foto



INVENTÁRIO DA OFERTA TURÍSTICA- 2017

Campos do Jordão

Segmento Atração turística			
Tipo Atrativo turístico		Subtipo Artificial	
Nome do responsável MARTA RIBEIRO DE GODOY EISENLOHR			
Cargo Proprietário(a)		Telefone (22) 99727-3678	Email marta@chalescamposdojordao.com.br
Nome do estabelecimento (Nome Fantasia) Aventura no Rancho			
Telefone (12) 3663-7400		Email contato@aventuranorancho.com.br	Site http://aventuranorancho.com.br/
Tipo de Logradouro Avenida		Nome do Logradouro Pedro Paulo	
Complemento 0		Bairro/Distrito Horto Florestal	Cidade Campos do Jordão
CEP 12460-000		Latitude -22.69044	Longitude -45.50231
Razão Social Chales Do Rancho Santo Antonio Ltda		Nº do CNPJ 05.392.993/0001-08	
Nº do CADASTUR Não possui		Atividade econômica municipal POUSADAS ATE 5 UNIDADES DE OCUPAÇÃO	
Atividade econômica federal - CNAE Principal 55.90-6-99 - Outros alojamentos não especificados anteriormente			Data de abertura 25/07/2002
Atividade econômica federal - CNAEs Secundários			
Quadro de funcionários			
CLT - Permanente 7	Temporário 20	Integrantes da família 2	Necessidades especiais 0
Descrição Fazenda tradicional de Campos do Jordão e área de proteção ambiental, o Rancho Santo Antonio encanta seus visitantes desde a década de 70 e vem trabalhando para o desenvolvimento do turismo na cidade. Em 2003, com a fundação do Aventura no Rancho, entra para o segmento do turismo de aventura com a construção de um dos maiores percursos de arvorismo do Brasil, totalmente em araucárias. Com a missão de divertir, integrar e emocionar todos os seus visitantes oferece qualidade no atendimento, consciência ambiental, colaboradores em treinamento constante, adequação às Normas Técnicas de Turismo de Aventura. Fonte: http://aventuranorancho.com.br			
Nº de visitantes anual 7000		Capacidade diária de visitantes 150	Valor da entrada Gratuita
Sinalização turística		Serviços de gestão	
Orientação (até o ponto):	Não atende a proposta de posicionamento	Cadastro do visitante:	Sim
Orientação interna:	Atende a proposta de posicionamento	Seguro do visitante:	Sim
Descritiva interna:	Irrelevante	Monitoramento da expectativa dos visitantes:	Sim
Serviços de apoio			
Recepção:	Possui	Estacionamento	Possui
Sanitários:	Possui	Alimentação	Possui
Ponto de água potável:	Possui		
Horário de funcionamento Baixa temporada: sex-dom 9:30h-17h Alta Temporada: seg-seg 9:30h-17h			

Foto



INVENTÁRIO DA OFERTA TURÍSTICA- 2017

Campos do Jordão

Segmento Atração turística			
Tipo Atrativo turístico		Subtipo Atividade econômica	
Nome do responsável Janaina			
Cargo Assessoria de imprensa		Telefone (12) 99786-9985	Email janaina.p.silva@heineken.com.br
Nome do estabelecimento (Nome Fantasia) Baden Baden			
Telefone (12) 3664-2004	Email janaina.p.silva@heineken.com.br		Site https://www.badenbaden.com.br/
Tipo de Logradouro Avenida	Nome do Logradouro Matheus Costa Pinto		Número 1653
Complemento 0	Bairro/Distrito Vila Santa Cruz	Cidade Campos do Jordão	Estado SP
CEP 12460-000	Latitude -22.74791	Longitude -45.62029	
Razão Social Cervejaria Baden Baden Ltda.		Nº do CNPJ 03.431.255/0001-05	
Nº do CADASTUR Não possui		Atividade econômica municipal INDÚSTRIA 21 A 50 EMPREGADOS	
Atividade econômica federal - CNAE Principal 11.13-5-02 - Fabricação de cervejas e chopes			Data de abertura 28/09/1999
Atividade econômica federal - CNAEs Secundários 46.35-4-02 - Comércio atacadista de cerveja, chope e refrigerante 47.23-7-00 - Comércio varejista de bebidas 46.35-4-99 - Comércio atacadista de bebidas não especificadas anteriormente			
Quadro de funcionários			
CLT - Permanente 72	Temporário 3	Integrantes da família Não se aplica	Necessidades especiais 3
Descrição Entre as melhores experiências gourmets, a visita à Cervejaria Baden Baden já faz parte do roteiro turístico de Campos de Jordão. Em uma vivência sensorial o visitante é convidado a conhecer todo o processo de fabricação da cerveja artesanal mais apreciada do Brasil. Além disso, o público recebe dicas de degustação e harmonização e ainda experimenta os chopes Cristal e Bock. O roteiro ainda inclui a possibilidade de adquirir as cervejas e acessórios exclusivos em nossa loja. Fonte: www.badenbaden.com.br			
Nº de visitantes anual 35000	Capacidade diária de visitantes 180		Valor da entrada R\$ 30,00
Sinalização turística		Serviços de gestão	
Orientação (até o ponto):	Não atende a proposta de posicionamento	Cadastro do visitante:	Não
Orientação interna:	Atende a proposta de posicionamento	Seguro do visitante:	Irrelevante
Descritiva interna:	Atende a proposta de posicionamento	Monitoramento da expectativa dos visitantes:	Sim
Serviços de apoio			
Recepção:	Possui	Estacionamento	Relevante
Sanitários:	Possui	Alimentação	Possui
Ponto de água potável:	Possui		
Horário de funcionamento seg-seg 10h - 17h			

Foto



INVENTÁRIO DA OFERTA TURÍSTICA- 2017

Campos do Jordão

Segmento Atração turística			
Tipo Atrativo turístico		Subtipo Artificial	
Nome do responsável Sandra Camargo			
Cargo Proprietário(a)		Telefone (12) 99717-6187	Email lojadomel@yahoo.com.br
Nome do estabelecimento (Nome Fantasia) Borboletário - Flores que Voam			
Telefone (12) 3663-6444	Email contato@floresquevoam.com.br		Site http://floresquevoam.com.br/
Tipo de Logradouro Avenida	Nome do Logradouro Pedro Paulo		Número 7997
Complemento 0	Bairro/Distrito Horto Florestal	Cidade Campos do Jordão	Estado SP
CEP 12460-000	Latitude -22.69342	Longitude -45.50496	
Razão Social Flagatta - Comercio De Artigos Para Presentes E Lembrancas Ltda		Nº do CNPJ 07.908.081/0001-71	
Nº do CADASTUR Não possui		Atividade econômica municipal QUAISQUER OUTRAS ATIVIDADES COMERCIAIS	
Atividade econômica federal - CNAE Principal 91.03-1-00 - Atividades de jardins botânicos, zoológicos, parques nacionais, reservas ecológicas e áreas de proteção			Data de abertura 13/03/2006
Atividade econômica federal - CNAEs Secundários 47.89-0-01 - Comércio varejista de suvenires, bijuterias e artesanatos			
Quadro de funcionários			
CLT - Permanente 4	Temporário 0	Integrantes da família 0	Necessidades especiais 0
Descrição Ao chegar no Flores que Voam, os visitantes são convidados a assistir a um vídeo de aproximadamente 12 minutos, onde relembramos as fases da vida da borboleta e outros pontos importantes. Após assistir o vídeo, você irá literalmente sentir a emoção de caminhar em meio às borboletas em um lindo jardim. Fonte: http://floresquevoam.com.br/			
Nº de visitantes anual 50000		Capacidade diária de visitantes 150	Valor da entrada R\$ 30,00 inteira R\$ 15,00 meia
Sinalização turística		Serviços de gestão	
Orientação (até o ponto):	Não atende a proposta de posicionamento	Cadastro do visitante:	Não
Orientação interna:	Atende a proposta de posicionamento	Seguro do visitante:	Irrelevante
Descritiva interna:	Atende a proposta de posicionamento	Monitoramento da expectativa dos visitantes:	Sim
Serviços de apoio			
Recepção:	Possui	Estacionamento	Possui
Sanitários:	Possui	Alimentação	Possível, Relevante
Ponto de água potável:	Possui		
Horário de funcionamento Baixa Temporada: Qua-Dom 10h-15h Alta Temporada: Seg-Seg 10h-15h			

Foto



INVENTÁRIO DA OFERTA TURÍSTICA- 2017

Campos do Jordão

Segmento Atração turística			
Tipo Atrativo turístico		Subtipo Artificial	
Nome do responsável Marcos Eduardo dos Santos			
Cargo Proprietário(a)		Telefone (12) 99612.0783	Email berdegue@altus.tur.br
Nome do estabelecimento (Nome Fantasia) Bosque do Silêncio			
Telefone (12) 3663-8375		Email bosque@altus.tur.br	Site http://www.altus.tur.br/
Tipo de Logradouro Avenida		Nome do Logradouro Senador Roberto Simonsen	
Complemento 0		Bairro/Distrito Vila Becker	Cidade Campos do Jordão
CEP 12460-000		Latitude -22.73386	Longitude -45.57131
Razão Social Altitude - Turismo Ecologico Limitada - Me		Nº do CNPJ 03.404.694/0001-10	
Nº do CADASTUR 26.065953.75.0001		Atividade econômica municipal AGENCIA DE TURISMO, PASSEIOS, PASSAGENS E EXCURS	
Atividade econômica federal - CNAE Principal 79.12-1-00 - Operadores turísticos			Data de abertura 14/09/1999
Atividade econômica federal - CNAEs Secundários 47.81-4-00 - Comércio varejista de artigos do vestuário e acessórios 47.63-6-02 - Comércio varejista de artigos esportivos 77.21-7-00 - Aluguel de equipamentos recreativos e esportivos 85.99-6-04 - Treinamento em desenvolvimento profissional e gerencial 79.90-2-00 - Serviços de reservas e outros serviços de turismo não especificados anteriormente			
Quadro de funcionários			
CLT - Permanente 10	Temporário 35	Integrantes da família 0	Necessidades especiais 0
Descrição As atividades do Bosque do Silêncio foram desenvolvidas para atender a toda família com seus 120.000m ² de área e a apenas cerca de 20 minutos de caminhada do centro turístico. Conheça a exuberante Mata Atlântica sobre a copa das Araucárias em um dos mais belos circuitos de Arborismo do Brasil, ou simplesmente aprecie a paz e a beleza natural de Campos do Jordão pelas tranquilas trilhas do Bosque.			
Nº de visitantes anual 8400		Capacidade diária de visitantes 285	Valor da entrada Gratuita
Sinalização turística		Serviços de gestão	
Orientação (até o ponto):	Não atende a proposta de posicionamento	Cadastro do visitante:	Não
Orientação interna:	Atende a proposta de posicionamento	Seguro do visitante:	Sim
Descritiva interna:	Atende a proposta de posicionamento	Monitoramento da expectativa dos visitantes:	Sim
Serviços de apoio			
Recepção:	Possui	Estacionamento	Possui
Sanitários:	Possui	Alimentação	Possui
Ponto de água potável:	Possui		
Horário de funcionamento Seg-Seg 9h-18h			

Foto



INVENTÁRIO DA OFERTA TURÍSTICA- 2017

Campos do Jordão

Segmento Atração turística			
Tipo Atrativo turístico		Subtipo Atividade econômica	
Nome do responsável Rober Monteiro			
Cargo Gerente Sommelier		Telefone (12) 99723-6786	Email contato@carasdemalte.com.br
Nome do estabelecimento (Nome Fantasia) Caras de Malte			
Telefone (12) 3662-2530	Email contato@carasdemalte.com.br		Site http://www.carasdemalte.com.br
Tipo de Logradouro Avenida	Nome do Logradouro Pedro Paulo		Número 1500
Complemento 0	Bairro/Distrito Descansópolis	Cidade Campos do Jordão	Estado SP
CEP 12460-000	Latitude -22.70999	Longitude -45.54818	
Razão Social Caras De Malte Cervejaria E Restaurante Ltda		Nº do CNPJ 20.371.513/0001-16	
Nº do CADASTUR Não possui		Atividade econômica municipal FORNECIMENTO DE ALIMENTOS PREPARADOS PREPONDERANTEMENTE	
Atividade econômica federal - CNAE Principal 56.11-2-01 - Restaurantes e similares			Data de abertura 06/02/2014
Atividade econômica federal - CNAEs Secundários 47.23-7-00 - Comércio varejista de bebidas 47.89-0-01 - Comércio varejista de suvenires, bijuterias e artesanatos			
Quadro de funcionários			
CLT - Permanente 15	Temporário 10	Integrantes da família 0	Necessidades especiais 0
Descrição Microcervejaria e restaurante, localizado em um dos caminhos mais charmosos de Campos do Jordão, a avenida que dá acesso ao Parque Horto Florestal, o restaurante conta com um amplo e aconchegante salão com lareira central e também um convidativo deck com aquecedores. E para as crianças a diversão é garantida no Espaço Kids! Fornece tour gratuito de 15 min nas instalações da microcervejaria.			
Nº de visitantes anual 28000		Capacidade diária de visitantes 150	Valor da entrada Gratuita
Sinalização turística		Serviços de gestão	
Orientação (até o ponto):	Não atende a proposta de posicionamento	Cadastro do visitante:	Não
Orientação interna:	Atende a proposta de posicionamento	Seguro do visitante:	Irrelevante
Descritiva interna:	Atende a proposta de posicionamento	Monitoramento da expectativa dos visitantes:	Sim
Serviços de apoio			
Recepção:	Possui	Estacionamento	Possui
Sanitários:	Possui	Alimentação	Possui
Ponto de água potável:	Possui		
Horário de funcionamento dom-qui 11:30h - 18:30h sex-sab 11:30h - 22h			

Foto



INVENTÁRIO DA OFERTA TURÍSTICA- 2017

Campos do Jordão

Segmento Atração turística			
Tipo Ponto turístico		Subtipo Atividade econômica	
Nome do responsável Mônica Fazon			
Cargo Presidente		Telefone (12) 99135-5152	Email associacaoartesaos@hotmail.com
Nome do estabelecimento (Nome Fantasia) Casa do Artesão			
Telefone (12) 3363-5121 (12) 99135-5152 (12) 99794-		Email associacaoartesaos@hotmail.com	Site Não possui
Tipo de Logradouro Avenida		Nome do Logradouro Frei Orestes Girardi	
Complemento 0		Bairro/Distrito Capivari	Cidade Campos do Jordão
CEP 12460-000		Latitude -22.72139	Longitude -45.57453
Razão Social Assoc Prof Artesaos E Artistas Da Mantiqueira		Nº do CNPJ 48.965.776/0001-72	
Nº do CADASTUR Não possui		Atividade econômica municipal	
Atividade econômica federal - CNAE Principal 94.12-0-99 - Outras atividades associativas profissionais			Data de abertura 03/03/1978
Atividade econômica federal - CNAEs Secundários			
Quadro de funcionários			
CLT - Permanente Não se aplica	Temporário Não se aplica	Integrantes da família Não se aplica	Necessidades especiais Não se aplica
Descrição Ponto de venda de produtos de artesãos e artistas da Associação Profissional dos Artesãos e Artistas Plásticos da Mantiqueira (50 associados). Possui espaço de oficina para artesãos, oferece cursos para associados.			
Nº de visitantes anual Não controla o nº de visitantes		Capacidade diária de visitantes Não informado	
		Valor da entrada Não se aplica	
Sinalização turística		Serviços de gestão	
Orientação (até o ponto):	Não atende a proposta de posicionamento	Cadastro do visitante:	Não
Orientação interna:	Não atende a proposta de posicionamento	Seguro do visitante:	Irrelevante
Descritiva interna:	Não atende a proposta de posicionamento	Monitoramento da expectativa dos visitantes:	Não
Serviços de apoio			
Recepção:	Irrelevante	Estacionamento	Possui
Sanitários:	Possui	Alimentação	Relevante
Ponto de água potável:	Relevante		
Horário de funcionamento qui-seg 9h-18h			

Foto



INVENTÁRIO DA OFERTA TURÍSTICA- 2017

Campos do Jordão

Segmento Atração turística			
Tipo Atrativo turístico		Subtipo Cultural	
Nome do responsável Marcelo Padovan			
Cargo Diretor Ferroviário		Telefone (12) 3644-7401	Email Não informado
Nome do estabelecimento (Nome Fantasia) Centro de Memória Ferroviária			
Telefone (12) 3644-7433	Email gean_pitta@efcj.sp.gov.br		Site http://www.efcj.sp.gov.br/
Tipo de Logradouro Avenida	Nome do Logradouro Emílio Ribas		Número 0
Complemento 0	Bairro/Distrito Centro	Cidade Campos do Jordão	Estado SP
CEP 12460-000	Latitude -22.71775	Longitude -45.56658	
Razão Social Secretaria De Estado Dos Transportes Metropolitanos		Nº do CNPJ 66.858.689/0002-89	
Nº do CADASTUR Não possui		Atividade econômica municipal	
Atividade econômica federal - CNAE Principal 84.11-6-00 - Administração pública em geral			Data de abertura 01/12/2011
Atividade econômica federal - CNAEs Secundários			
Quadro de funcionários			
CLT - Permanente 1	Temporário 0	Integrantes da família Não se aplica	Necessidades especiais 0
Descrição O Centro de Memória Ferroviária em Campos do Jordão a exemplo de seu equivalente de Pindamonhangaba retrata a rica trajetória da EFCJ por meio de diversas peças históricas e uma exposição permanente. O destaque do acervo é a única automotriz a gasolina que operou na ferrovia em sua fase inicial, entre 1914 e 1926, quando foi concluída a implantação da eletrificação.			
Nº de visitantes anual 4071		Capacidade diária de visitantes Não possui	Valor da entrada Gratuita
Sinalização turística		Serviços de gestão	
Orientação (até o ponto):	Atende a proposta de posicionamento	Cadastro do visitante:	Sim
Orientação interna:	Atende a proposta de posicionamento	Seguro do visitante:	Irrelevante
Descritiva interna:	Atende a proposta de posicionamento	Monitoramento da expectativa dos visitantes:	Não
Serviços de apoio			
Recepção:	Possui	Estacionamento	Possível
Sanitários:	Possui	Alimentação	Irrelevante
Ponto de água potável:	Possui		
Horário de funcionamento sex-sab - 9h-11h30 e das 13h-16h30			

Foto



INVENTÁRIO DA OFERTA TURÍSTICA- 2017

Campos do Jordão

Segmento Atração turística			
Tipo Atrativo turístico		Subtipo Artificial	
Nome do responsável Luiz Henrique da Silva			
Cargo Associado		Telefone (12) 99717-1796	Email Não possui
Nome do estabelecimento (Nome Fantasia) Centro de Turismo Equestre José Macaco			
Telefone (12) 99717-1796		Email Não possui	Site Não possui
Tipo de Logradouro Rua		Nome do Logradouro São Paulo	
Complemento 0		Bairro/Distrito Jardim Pérola	Cidade Campos do Jordão
CEP 12460-000		Latitude -22.71941	Longitude -45.5584
Razão Social Associacao Dos Cavaleiros De Campos Do Jordao		Nº do CNPJ 23.983.472/0001-07	
Nº do CADASTUR Não possui		Atividade econômica municipal	
Atividade econômica federal - CNAE Principal 94.99-5-00 - Atividades associativas não especificadas anteriormente			Data de abertura 12/09/2015
Atividade econômica federal - CNAEs Secundários 94.12-0-99 - Outras atividades associativas profissionais			
Quadro de funcionários			
CLT - Permanente Não se aplica	Temporário Não se aplica	Integrantes da família Não se aplica	Necessidades especiais Não se aplica
Descrição A edificação é um marco para os trabalhadores e para os turistas, oferece aluguel de cavalos e passeios de charretes, além de assegurar um cuidado especial com os animais. O projeto foi idealizado para oferecer bons tratamentos aos animais e facilitar e respeitar a vida do profissional que trabalha e ganha o seu sustento com os passeios a cavalo e charretes. No total, são quatro edificações, pátio e redondel. Uma dessas edificações abriga o Centro Veterinário, com espaço para consultório, banho e cuidados. Outro edifício serve de abrigo para os cavalos e conta com 36 baias. Um terceiro prédio é destinado às charretes, com 20 vagas. A estrutura também comporta espaço para atendimento aos turistas e descanso dos cavaleiros, com banheiros, salas, estacionamento e espaço destinado às crianças. Construída com recursos do DADE – Departamento de Apoio ao Desenvolvimento das Estâncias, do Governo Estado de São Paulo, toda a obra contará com um sistema próprio de tratamento de esgoto, além de 17 vagas externas de estacionamento. Fonte: https://www.facebook.com/search/top/?q=Centro%20de%20Turismo%20equestre Os cavaleiros se organizaram em uma Associação, que tem a delegada ambiental Elaine de Marco como presidente. No Centro 15 associados se organizam para atender os turistas, sendo o atendimento feito pelos mesmos. Geralmente cada associado possui mais um ajudante, geralmente um membro da família.			
Nº de visitantes anual Não controla o nº de visitantes		Capacidade diária de visitantes 480	Valor da entrada Gratuita
Sinalização turística		Serviços de gestão	
Orientação (até o ponto):	Não atende a proposta de posicionamento	Cadastro do visitante:	Não
Orientação interna:	Irrelevante	Seguro do visitante:	Não
Descritiva interna:	Irrelevante	Monitoramento da expectativa dos visitantes:	Não
Serviços de apoio			
Recepção:	Relevante	Estacionamento	Possui
Sanitários:	Possui	Alimentação	Relevante
Ponto de água potável:	Relevante		
Horário de funcionamento Quin-Ter 9h-17h			

Foto



INVENTÁRIO DA OFERTA TURÍSTICA- 2017

Campos do Jordão

Segmento Atração turística			
Tipo Atrativo turístico		Subtipo Atividade econômica	
Nome do responsável Andrea Machado			
Cargo Gerente		Telefone (12) 3668-9581	Email andrea.machado@chocomail.com.br
Nome do estabelecimento (Nome Fantasia) Chocolate Araucária Campos do Jordão			
Telefone (12) 3668-9581	Email comercial@chocolatearucaria.com.br		Site http://www.chocolatearucaria.com.br/
Tipo de Logradouro Rua	Nome do Logradouro Amadeu Carletti Jr.		Número 255
Complemento 0	Bairro/Distrito Jardim Jaguaribe	Cidade Campos do Jordão	Estado SP
CEP 12460-000	Latitude -22.72775	Longitude -45.58315	
Razão Social Araucaria Industria E Comercio De Alimentos Ltda		Nº do CNPJ 65.868.622/0001-81	
Nº do CADASTUR Não possui		Atividade econômica municipal BOMBONIERE E COMERCIO DE CHOCOLATES	
Atividade econômica federal - CNAE Principal 10.93-7-01 - Fabricação de produtos derivados do cacau e de chocolates			Data de abertura 05/03/1991
Atividade econômica federal - CNAEs Secundários			
Quadro de funcionários			
CLT - Permanente 12 (loja de fábrica)	Temporário 6 (loja de fábrica)	Integrantes da família 0	Necessidades especiais 0
Descrição A fábrica possui uma loja de fábrica que permite observar partes da linha de produção de chocolate através de algumas janelas envidraçadas; possui um pequeno espaço cultural aonde é contata a história do chocolate. O roteiro da visitação é simples e "auto-explicativo", sendo então uma visitação não monitorada. Dependendo do horário certas atividades produtivas podem estar inativas, seja por troca de turnos, pausa para almoço, etc. Os horários de visitação seguem o da loja de fábrica, das 10h às 18h, estendendo-se nos finais de semana, feriados e temporada de julho até o último cliente.			
Nº de visitantes anual Não controla o nº de visitantes		Capacidade diária de visitantes Não sei	Valor da entrada Gratuita
Sinalização turística		Serviços de gestão	
Orientação (até o ponto):	Não atende a proposta de posicionamento	Cadastro do visitante:	Não
Orientação interna:	Atende a proposta de posicionamento	Seguro do visitante:	Irrelevante
Descritiva interna:	Atende a proposta de posicionamento	Monitoramento da expectativa dos visitantes:	Não
Serviços de apoio			
Recepção:	Possível	Estacionamento	Possui
Sanitários:	Possui	Alimentação	Possui
Ponto de água potável:	Possui		
Horário de funcionamento seg-seg 10-18h			

Foto



INVENTÁRIO DA OFERTA TURÍSTICA- 2017

Campos do Jordão

Segmento Atração turística	
Tipo Atrativo turístico	Subtipo Artificial

Nome do responsável Marcos Eduardo dos Santos		
Cargo Proprietário(a)	Telefone (12) 99612-0783	Email berdegue@altus.tur.br

Nome do estabelecimento (Nome Fantasia) Ducha de Prata			
Telefone (12) 99612-0783	Email berdegue@altus.tur.br	Site http://www.altus.tur.br/	
Tipo de Logradouro Avenida	Nome do Logradouro Sen. Roberto Simonsen		Número 0
Complemento 0	Bairro/Distrito Vila Poran	Cidade Campos do Jordão	Estado SP
CEP 12460-000	Latitude -22.73811	Longitude -45.56912	

Razão Social Altitude - Turismo Ecologico Limitada - Me	Nº do CNPJ 03.404.694/0001-10
Nº do CADASTUR Não possui	Atividade econômica municipal AGENCIA DE TURISMO, PASSEIOS, PASSAGENS E EXCURS
Atividade econômica federal - CNAE Principal 79.12-1-00 - Operadores turísticos	Data de abertura 14/09/1999
Atividade econômica federal - CNAEs Secundários 47.81-4-00 - Comércio varejista de artigos do vestuário e acessórios 47.63-6-02 - Comércio varejista de artigos esportivos 77.21-7-00 - Aluguel de equipamentos recreativos e esportivos 85.99-6-04 - Treinamento em desenvolvimento profissional e gerencial 79.90-2-00 - Serviços de reservas e outros serviços de turismo não especificados anteriormente	

Quadro de funcionários			
CLT - Permanente 0	Temporário 0	Integrantes da família 0	Necessidades especiais 0

Descrição
A Ducha de Prata é um dos pontos turísticos mais tradicionais de Campos do Jordão. As Duchas foram construídas pelas mãos dos homens para que seus visitantes pudessem se banhar nas águas em suas águas. A Altus possui um contrato de locação do espaço onde se encontra a cachoeira para comercializar um miniarvorismo, sendo a responsável pela a manutenção do espaço. Próximo ao atrativo há um pequeno comércio de lojas dedicada ao atendimento de turistas. Possuem uma associação informal que mantem o estacionamento para ônibus e carros (até 20 ônibus e 120 carros) com banheiro para os turistas, além de colaborar na manutenção do espaço da Ducha de Prata em grandes manutenções.

Nº de visitantes anual Não controla o nº de visitantes	Capacidade diária de visitantes 1000	Valor da entrada Gratuita	
Sinalização turística		Serviços de gestão	
Orientação (até o ponto):	Não atende a proposta de posicionamento	Cadastro do visitante:	Não
Orientação interna:	Não atende a proposta de posicionamento	Seguro do visitante:	Não
Descritiva interna:	Não atende a proposta de posicionamento	Monitoramento da expectativa dos visitantes:	Não
Serviços de apoio			
Recepção:	Possível	Estacionamento	Possui
Sanitários:	Possui	Alimentação	Possui
Ponto de água potável:	Possui		

Horário de funcionamento Funciona o ano todo (24hrs por dia)
--

Foto



INVENTÁRIO DA OFERTA TURÍSTICA- 2017

Campos do Jordão

Segmento Atração turística			
Tipo Atrativo turístico		Subtipo Artificial	
Nome do responsável Carlos Warne Viana Junior			
Cargo Gerente		Telefone (11) 99639-3653	Email juniorwarne@gmail.com
Nome do estabelecimento (Nome Fantasia) Fazendinha Toriba			
Telefone (12) 99773-7648	Email contato@fazendinhatoriba.com.br		Site http://www.fazendinhatoriba.com.br/
Tipo de Logradouro Estrada	Nome do Logradouro Municipal Paulo Costa Lenz Cesar		Número 630
Complemento 0	Bairro/Distrito Vila Matilde	Cidade Campos do Jordão	Estado SP
CEP 12460-000	Latitude -22.77622	Longitude -45.60267	
Razão Social Hotel Toriba Ltda		Nº do CNPJ 46.745.006/0001-99	
Nº do CADASTUR Não possui		Atividade econômica municipal HOTÉIS ACIMA DE 31 UNIDADES DE OCUPAÇÃO	
Atividade econômica federal - CNAE Principal 55.10-8-01 - Hotéis			Data de abertura 08/08/1966
Atividade econômica federal - CNAEs Secundários			
Quadro de funcionários			
CLT - Permanente 3	Temporário 6	Integrantes da família 0	Necessidades especiais 0
Descrição A Fazendinha Toriba fica em Campos do Jordão, ao lado do Hotel Toriba. Tem uma área de 300 mil m2 de lindos bosques com vegetação nativa, riacho, lagos com trutas e com patos e gansos, horta orgânica, quiosque para lanches, mesas para pic-nic. Diversos animais domésticos que podem ser tocados e alimentados: Galinhas, Patos, Gansos, Marrecos, Ovelhas, Javalis, Coelhos, Cabras, Porquinhos-da-Índia, etc. As crianças adoram entrar na casinha dos coelhos, segurá-los no colo e dar de comer. Tudo muito natural, uma fazendinha de verdade cuja produção é consumida nos restaurantes do Hotel Toriba, e onde as crianças aprendem muito. Possui um diferencial que encanta pais e filhos: interação com várias espécies de animais, num ambiente agradável, acolhedor e natural, levando os visitantes à uma experiência inesquecível. Fonte: http://www.fazendinhatoriba.com.br/			
Nº de visitantes anual 8500		Capacidade diária de visitantes 250	Valor da entrada R\$ 30,00
Sinalização turística		Serviços de gestão	
Orientação (até o ponto):	Não atende a proposta de posicionamento	Cadastro do visitante:	Não
Orientação interna:	Atende a proposta de posicionamento	Seguro do visitante:	Sim
Descritiva interna:	Não atende a proposta de posicionamento	Monitoramento da expectativa dos visitantes:	Sim
Serviços de apoio			
Recepção:	Possui	Estacionamento	Possui
Sanitários:	Possui	Alimentação	Possui
Ponto de água potável:	Possui		
Horário de funcionamento seg-seg 9h-16h			

Foto



INVENTÁRIO DA OFERTA TURÍSTICA- 2017

Campos do Jordão

Segmento Atração turística			
Tipo Ponto turístico		Subtipo Artificial	
Nome do responsável Maria da Gloria Alvarez Bravin			
Cargo Secretária de Turismo		Telefone (12) 3663-1098 – 3663-1235 (12) 99710	Email gloriabravin@camposdojordao.sp.gov.br
Nome do estabelecimento (Nome Fantasia) Fonte da Amizade			
Telefone (12) 3663-1098	Email turismo@camposdojordao.sp.gov.br		Site http://camposdojordao.sp.gov.br
Tipo de Logradouro Avenida	Nome do Logradouro Frei Orestes Girardi		Número 0
Complemento 0	Bairro/Distrito Abernessia	Cidade Campos do Jordão	Estado SP
CEP 12460-000	Latitude -22.73595	Longitude -45.58979	
Razão Social Município De Campos Do Jordao		Nº do CNPJ 45.699.626/0001-76	
Nº do CADASTUR Não se aplica		Atividade econômica municipal	
Atividade econômica federal - CNAE Principal 84.11-6-00 - Administração pública em geral			Data de abertura 30/12/1974
Atividade econômica federal - CNAEs Secundários			
Quadro de funcionários			
CLT - Permanente Não se aplica	Temporário Não se aplica	Integrantes da família Não se aplica	Necessidades especiais Não se aplica
Descrição Foto da Fonte da Amizade de Campos do Jordão, da década de 1990. A Fonte da Amizade, localizada em Vila Abernèssia, proximidades do Clube Abernèssia Futebol Clube e Ginásio Esportivo "Armando Ladeira", é um ponto tradicional de abastecimento de água ao público da cidade. Essa importante fonte foi doada ao município de Campos do Jordão pelo Rotary Club há mais de cinqüenta anos. Infelizmente, recentemente, foi reformada pelo Poder Público Municipal e, lamentavelmente, recebeu um novo e horrível visual que fica muito aquém do antigo e pioneiro idealizado pelo Rotary Club. Fonte: http://www.camposdojordao.cultura.com.br/ , http://rotariacamposdojordao.blogspot.com.br/2009/04/limpeza-da-fonte-da-amizade.html			
Nº de visitantes anual Não controla o nº de visitantes		Capacidade diária de visitantes Não possui	Valor da entrada Não se aplica
Sinalização turística		Serviços de gestão	
Orientação (até o ponto):	Não atende a proposta de posicionamento	Cadastro do visitante:	Não
Orientação interna:	Não atende a proposta de posicionamento	Seguro do visitante:	Irrelevante
Descritiva interna:	Não atende a proposta de posicionamento	Monitoramento da expectativa dos visitantes:	Irrelevante
Serviços de apoio			
Recepção:	Irrelevante	Estacionamento	Possui
Sanitários:	Irrelevante	Alimentação	Irrelevante
Ponto de água potável:	Possui		
Horário de funcionamento Funciona o ano todo (24hrs por dia)			

Foto



INVENTÁRIO DA OFERTA TURÍSTICA- 2017

Campos do Jordão

Segmento Atração turística			
Tipo Ponto turístico		Subtipo Artificial	
Nome do responsável Pastor Dário			
Cargo 0		Telefone (12) 3664-2890	Email dariotrmatos@gmail.com
Nome do estabelecimento (Nome Fantasia) Fonte Nossa Senhora das Graças			
Telefone (12) 98151-5188 (Carlos Alberto - Família Perroy)		Email betoperroy@gmail.com	Site Não possui
Tipo de Logradouro Avenida		Nome do Logradouro Pedro Paulo	
Complemento 0		Bairro/Distrito Descansópolis	Cidade Campos do Jordão
CEP 12460-000		Latitude -22.69146	Longitude -45.53709
Razão Social Agricobraz Sociedade De Expancao Agricola E Coml Ltda		Nº do CNPJ 33.463.167/0001-48	
Nº do CADASTUR Não possui		Atividade econômica municipal	
Atividade econômica federal - CNAE Principal 41.10-7-00 - Incorporação de empreendimentos imobiliários			Data de abertura 27/11/1972
Atividade econômica federal - CNAEs Secundários			
Quadro de funcionários			
CLT - Permanente Não se aplica	Temporário Não se aplica	Integrantes da família Não se aplica	Necessidades especiais Não se aplica
Descrição Fonte de água mineral muito frequentada por ciclistas e turistas/visitantes da região. Lugar de devoção onde as pessoas fazem suas orações ao pé da imagem de Nossa Senhora das Graças e ao receber a graça deixam uma lembrança de gratidão pela graça recebida.			
Nº de visitantes anual Não controla o nº de visitantes		Capacidade diária de visitantes Não informado	Valor da entrada Não se aplica
Sinalização turística		Serviços de gestão	
Orientação (até o ponto):	Não atende a proposta de posicionamento	Cadastro do visitante:	Não
Orientação interna:	Irrelevante	Seguro do visitante:	Irrelevante
Descritiva interna:	Irrelevante	Monitoramento da expectativa dos visitantes:	Irrelevante
Serviços de apoio			
Recepção:	Irrelevante	Estacionamento	Relevante
Sanitários:	Irrelevante	Alimentação	Irrelevante
Ponto de água potável:	Possui		
Horário de funcionamento Funciona o ano todo (24hrs por dia)			

Foto

Foto não disponível

INVENTÁRIO DA OFERTA TURÍSTICA- 2017

Campos do Jordão

Segmento Atração turística			
Tipo Ponto turístico		Subtipo Natural	
Nome do responsável Maria da Gloria Alvarez Bravin			
Cargo Secretária de Turismo		Telefone (12) 3663-1098 – 3663-1235 (12) 99710	Email gloriabravin@camposdojordao.sp.gov.br
Nome do estabelecimento (Nome Fantasia) Gruta dos Crioulos			
Telefone (12) 3663-1098	Email turismo@camposdojordao.sp.gov.br		Site http://camposdojordao.sp.gov.br
Tipo de Logradouro Rua	Nome do Logradouro Pedro		Número 498
Complemento Estrada da Campista	Bairro/Distrito Parque Imbiry	Cidade Campos do Jordão	Estado SP
CEP 12460-000	Latitude -22.70036	Longitude -45.59273	
Razão Social Município De Campos Do Jordao		Nº do CNPJ 45.699.626/0001-76	
Nº do CADASTUR Não se aplica		Atividade econômica municipal	
Atividade econômica federal - CNAE Principal 84.11-6-00 - Administração pública em geral			Data de abertura 30/12/1974
Atividade econômica federal - CNAEs Secundários			
Quadro de funcionários			
CLT - Permanente Não se aplica	Temporário Não se aplica	Integrantes da família Não se aplica	Necessidades especiais Não se aplica
Descrição A Gruta dos Crioulos é uma rocha de 700 m ² , com um diâmetro de 30 m de altura e 20 m de profundidade, que pode abrigar inúmeras pessoas em seu interior. Segundo a lenda, na época da escravatura, os os escravos fugidos das fazendas usavam a gruta como refúgio.			
Nº de visitantes anual Não controla o nº de visitantes		Capacidade diária de visitantes Não informado	Valor da entrada Não se aplica
Sinalização turística		Serviços de gestão	
Orientação (até o ponto):	Não atende a proposta de posicionamento	Cadastro do visitante:	Não
Orientação interna:	Não atende a proposta de posicionamento	Seguro do visitante:	Irrelevante
Descritiva interna:	Não atende a proposta de posicionamento	Monitoramento da expectativa dos visitantes:	Não
Serviços de apoio			
Recepção:	Relevante	Estacionamento	Possui
Sanitários:	Relevante	Alimentação	Relevante
Ponto de água potável:	Relevante		
Horário de funcionamento Funciona o ano todo (24hrs por dia)			

Foto



INVENTÁRIO DA OFERTA TURÍSTICA- 2017

Campos do Jordão

Segmento Atração turística			
Tipo Atrativo turístico		Subtipo Artificial	
Nome do responsável Vincenzo Ferrantelli			
Cargo Proprietário(a)		Telefone (12) 99782-7568	Email Não possui
Nome do estabelecimento (Nome Fantasia) Hípica Golf			
Telefone (12) 98212-2223		Email Não possui	Site Inativo: http://www.hipicagolf.com.br/
Tipo de Logradouro Parque		Nome do Logradouro Águas Claras	
Complemento 0		Bairro/Distrito Parque Águas Claras	Cidade Campos do Jordão
CEP 12460-000		Latitude -22.68874	Longitude -45.53219
Razão Social Enzo Comercio De Materiais Para Equitacao Ltda.		Nº do CNPJ 01.474.241/0001-35	
Nº do CADASTUR Não possui		Atividade econômica municipal IMPORTAÇÃO E EXPORTAÇÃO	
Atividade econômica federal - CNAE Principal 47.89-0-99 - Comércio varejista de outros produtos não especificados anteriormente			Data de abertura 10/02/1996
Atividade econômica federal - CNAEs Secundários 56.11-2-03 - Lanchonetes, casas de chá, de sucos e similares 55.10-8-01 - Hotéis			
Quadro de funcionários			
CLT - Permanente 5	Temporário 2	Integrantes da família 0	Necessidades especiais 0
Descrição Aluguel de cavalos para turistas, possui restaurante e pousada.			
Nº de visitantes anual 5000		Capacidade diária de visitantes 50	Valor da entrada Gratuita
Sinalização turística		Serviços de gestão	
Orientação (até o ponto):	Não atende a proposta de posicionamento	Cadastro do visitante:	Não
Orientação interna:	Não atende a proposta de posicionamento	Seguro do visitante:	Sim
Descritiva interna:	Irrelevante	Monitoramento da expectativa dos visitantes:	Não
Serviços de apoio			
Recepção:	Possui	Estacionamento	Possui
Sanitários:	Possui	Alimentação	Possui
Ponto de água potável:	Possui		
Horário de funcionamento seg-seg 8h-18h			

Foto



INVENTÁRIO DA OFERTA TURÍSTICA- 2017

Campos do Jordão

Segmento Atração turística			
Tipo Atrativo turístico		Subtipo Artificial	
Nome do responsável Álvaro dos Santos			
Cargo Gerente		Telefone (12) 3663-7214 (12) 99670 3699	Email gerencia@icelandcampos.com.br
Nome do estabelecimento (Nome Fantasia) Iceland Bar de Gelo			
Telefone (12) 3663-7214	Email gerencia@icelandcampos.com.br		Site http://www.icelandcampos.com.br/
Tipo de Logradouro Avenida	Nome do Logradouro Macedo Soares		Número 123
Complemento Mercado São Bento	Bairro/Distrito Capivari	Cidade Campos do Jordão	Estado SP
CEP 12460-000	Latitude -22.71908	Longitude -45.56647	
Razão Social M.J. Muratori & Peretti Comercio De Bebidas Ltda - Me		Nº do CNPJ 27.293.432/0001-94	
Nº do CADASTUR Não possui		Atividade econômica municipal	
Atividade econômica federal - CNAE Principal 56.11-2-01 - Restaurantes e similares			Data de abertura 13/03/2017
Atividade econômica federal - CNAEs Secundários 46.17-6-00 - Representantes comerciais e agentes do comércio de produtos alimentícios, bebidas e fumo 47.13-0-02 - Lojas de variedades, exceto lojas de departamentos ou magazines			
Quadro de funcionários			
CLT - Permanente 7	Temporário 3	Integrantes da família 0	Necessidades especiais 0
Descrição Ao todo, mais de 38 mil quilos foram necessários para construir o local, sendo 100% de gelo. Com o frio de -15º a -20º, em média, o visitante fica por 15 minutos dentro do bar. Para que ninguém congele no local, serão oferecidas vestimentas adequadas, assim, o visitante consegue aproveitar ao máximo essa experiência. Entre os destaque do menu estão bebidas à base de vodca, chocolate quente, refrigerantes, sucos, cervejas, chopes e drinks elaborados pelos bartenders, resfriados em nitrogênio.			
Nº de visitantes anual Não informado	Capacidade diária de visitantes 20	Valor da entrada 68,00 (adulto); 38,00 (criança)	
Sinalização turística		Serviços de gestão	
Orientação (até o ponto):	Não atende a proposta de posicionamento	Cadastro do visitante:	Não
Orientação interna:	Atende a proposta de posicionamento	Seguro do visitante:	Não
Descritiva interna:	Irrelevante	Monitoramento da expectativa dos visitantes:	Sim
Serviços de apoio			
Recepção:	Possui	Estacionamento	Relevante
Sanitários:	Possui	Alimentação	Irrelevante
Ponto de água potável:	Possui		
Horário de funcionamento seg-qui: 14h às 22h sex: 14h às 23h sab/feriados: 12h às 23h dom: 12h às 19h			

Foto



INVENTÁRIO DA OFERTA TURÍSTICA- 2017

Campos do Jordão

Segmento Atração turística			
Tipo Atrativo turístico		Subtipo Atividade econômica	
Nome do responsável Juliana Muller Bastos			
Cargo Proprietário(a)		Telefone (12) 99764-2718	Email julimuller@gmail.com
Nome do estabelecimento (Nome Fantasia) Mãostiqueiras			
Telefone (12) 3662-3207	Email contato@maostiqueiras.com.br		Site http://maostiqueiras.com.br
Tipo de Logradouro Rua	Nome do Logradouro Arthur Ramozzi		Número 100
Complemento 0	Bairro/Distrito Vila Matilde	Cidade Campos do Jordão	Estado SP
CEP 12460-000	Latitude -22.75095	Longitude -45.60339	
Razão Social Juliana Muller Bastos		Nº do CNPJ 22.048.377/0001-53	
Nº do CADASTUR Não possui		Atividade econômica municipal SERVIÇOS COMBINADOS DE ESCRITÓRIO E APOIO ADMINISTRATIVO	
Atividade econômica federal - CNAE Principal Treinamento em desenvolvimento profissional e gerencial (8599604)			Data de abertura 13/03/2015
Atividade econômica federal - CNAEs Secundários Ensino de arte e cultura não especificado anteriormente (8592999) Serviços de organização de feiras, congressos, exposições e festas (8230001) Comércio varejista de objetos de arte (4789003) Tecelagem de fios de fibras têxteis naturais, exceto algodão (1322700) Marketing direto (7319003) Serviços de reservas e outros serviços de turismo não especificados anteriormente (7990200) Serviços combinados de escritório e apoio administrativo (8211300) Fabricação de outros produtos têxteis não especificados anteriormente (1359600)			
Quadro de funcionários			
CLT - Permanente Não se aplica	Temporário Não se aplica	Integrantes da família Não se aplica	Necessidades especiais Não se aplica
Descrição O projeto Mãostiqueiras, desenvolvido em Campos do Jordão, surgiu quando a idealizadora, Juliana Müller Bastos, descobriu que a maior parte dos criadores de ovelhas da região, faziam a tosquia anual de seus animais e jogavam a lã fora, não aproveitando esta valiosa fibra têxtil. A lã natural da tosquia está sendo recebida e processada pelas mulheres envolvidas no projeto, transformando-a em lindas peças de decoração e gerando benefícios ambientais, sociais, e financeiros.			
Nº de visitantes anual Não sabe		Capacidade diária de visitantes 30	Valor da entrada Gratuita
Sinalização turística		Serviços de gestão	
Orientação (até o ponto):	Não atende a proposta de posicionamento	Cadastro do visitante:	Não
Orientação interna:	Não atende a proposta de posicionamento	Seguro do visitante:	Irrelevante
Descritiva interna:	Irrelevante	Monitoramento da expectativa dos visitantes:	Sim
Serviços de apoio			
Recepção:	Possui	Estacionamento	Possui
Sanitários:	Possui	Alimentação	Irrelevante
Ponto de água potável:	Possui		
Horário de funcionamento qua-seg 10-18h			

Foto



INVENTÁRIO DA OFERTA TURÍSTICA- 2017

Campos do Jordão

Segmento Atração turística			
Tipo Atrativo turístico		Subtipo Artificial	
Nome do responsável Maria da Gloria Alvarez Bravin			
Cargo Secretária de Turismo		Telefone (12) 3663-1098 – 3663-1235 (12) 99710	Email gloriabravin@camposdojordao.sp.gov.br
Nome do estabelecimento (Nome Fantasia) Mercado Municipal			
Telefone (12) 3663-1098	Email turismo@camposdojordao.sp.gov.br		Site http://camposdojordao.sp.gov.br
Tipo de Logradouro Avenida	Nome do Logradouro Dr. Adhemar de Barros		Número 26
Complemento 0	Bairro/Distrito Abernessia	Cidade Campos do Jordão	Estado SP
CEP 12460-000	Latitude -22.73867	Longitude -45.59285	
Razão Social Município De Campos Do Jordao		Nº do CNPJ 45.699.626/0001-76	
Nº do CADASTUR Não se aplica		Atividade econômica municipal	
Atividade econômica federal - CNAE Principal 84.11-6-00 - Administração pública em geral			Data de abertura 30/12/1974
Atividade econômica federal - CNAEs Secundários			
Quadro de funcionários			
CLT - Permanente Não se aplica	Temporário Não se aplica	Integrantes da família Não se aplica	Necessidades especiais Não se aplica
Descrição O mercado Municipal possui poucas lojas e é pouco utilizado; Possui um restaurante muito bom com serviço a la carte especializado em truta (Pesquinha); o banheiro é disponibilidade ao turista com uma taxa de R\$ 3,00.			
Nº de visitantes anual Não controla o nº de visitantes		Capacidade diária de visitantes Não possui	Valor da entrada Gratuita
Sinalização turística		Serviços de gestão	
Orientação (até o ponto):	Atende a proposta de posicionamento	Cadastro do visitante:	Não
Orientação interna:	Não atende a proposta de posicionamento	Seguro do visitante:	Irrelevante
Descritiva interna:	Não atende a proposta de posicionamento	Monitoramento da expectativa dos visitantes:	Não
Serviços de apoio			
Recepção:	Irrelevante	Estacionamento	Possui
Sanitários:	Possui	Alimentação	Possui
Ponto de água potável:	Possui		
Horário de funcionamento			

0

Foto



INVENTÁRIO DA OFERTA TURÍSTICA- 2017

Campos do Jordão

Segmento Atração turística			
Tipo Atrativo turístico		Subtipo Artificial	
Nome do responsável José Roberto Garcia			
Cargo Proprietário(a)		Telefone (12) 3663-8405	Email contato@minigolf.esp.br
Nome do estabelecimento (Nome Fantasia) Mini Golf			
Telefone (12) 3663-8405		Email contato@minigolf.esp.br	Site http://www.minigolf.esp.br/
Tipo de Logradouro Avenida		Nome do Logradouro José Manoel Gonçalves	
Complemento 0		Bairro/Distrito Capivari	Cidade Campos do Jordão
CEP 12460-000	Latitude -22.71981	Longitude -45.5663	
Razão Social Jose Roberto Garcia-Campos Do Jordao		Nº do CNPJ 96.352.604/0001-76	
Nº do CADASTUR Não possui		Atividade econômica municipal Manutenção e Reparação de Máquinas e Equipamentos Para Uso Geral	
Atividade econômica federal - CNAE Principal 93.11-5-00 - Gestão de instalações de esportes			Data de abertura 03/09/1993
Atividade econômica federal - CNAEs Secundários 47.29-6-99 - Comércio varejista de produtos alimentícios em geral ou especializado em produtos alimentícios não especificados anteriormente 68.21-8-02 - Corretagem no aluguel de imóveis			
Quadro de funcionários			
CLT - Permanente 2	Temporário 2	Integrantes da família 1	Necessidades especiais 0
Descrição Espaço para prática de esporte, o golfe, sendo o objetivo do jogo acertar o buraco com o pater.			
Nº de visitantes anual Não informado		Capacidade diária de visitantes Não informado	Valor da entrada Gratuita
Sinalização turística		Serviços de gestão	
Orientação (até o ponto):	Não atende a proposta de posicionamento	Cadastro do visitante:	Não
Orientação interna:	Atende a proposta de posicionamento	Seguro do visitante:	Irrelevante
Descritiva interna:	Irrelevante	Monitoramento da expectativa dos visitantes:	Não
Serviços de apoio			
Recepção:	Possui	Estacionamento	Relevante
Sanitários:	Possui	Alimentação	Relevante
Ponto de água potável:	Possui		
Horário de funcionamento seg-sex 9h30-18h sex-sab-fer 9h30-22h dom 9h30-19h			

Foto



INVENTÁRIO DA OFERTA TURÍSTICA- 2017

Campos do Jordão

Segmento Atração turística			
Tipo Ponto turístico		Subtipo Natural	
Nome do responsável Maria da Gloria Alvarez Bravin			
Cargo Secretária de Turismo		Telefone (12) 3663-1098 – 3663-1235 (12) 99710	Email gloriabravin@camposdojordao.sp.gov.br
Nome do estabelecimento (Nome Fantasia) Morro do Elefante			
Telefone (12) 3663-1098	Email turismo@camposdojordao.sp.gov.br		Site http://camposdojordao.sp.gov.br
Tipo de Logradouro Rua	Nome do Logradouro Marco Antônio Cardoso		Número 240
Complemento 0	Bairro/Distrito Jardim Belvedere	Cidade Campos do Jordão	Estado SP
CEP 12460-000	Latitude -22.71356	Longitude -45.56655	
Razão Social Município De Campos Do Jordao		Nº do CNPJ 45.699.626/0001-76	
Nº do CADASTUR Não se aplica		Atividade econômica municipal	
Atividade econômica federal - CNAE Principal 84.11-6-00 - Administração pública em geral			Data de abertura 30/12/1974
Atividade econômica federal - CNAEs Secundários			
Quadro de funcionários			
CLT - Permanente Não se aplica	Temporário Não se aplica	Integrantes da família Não se aplica	Necessidades especiais Não se aplica
Descrição O Morro do Elefante é um dos mais conhecidos pontos turísticos da cidade. Com um contorno que lembra a tromba de um elefante, a montanha está a 1.800 metros de altitude e possui uma linda vista panorâmica de Campos do Jordão. Pode ser acessado apenas por via terrestre, tendo em vista o teleférico estar inativo para manutenção.			
Nº de visitantes anual Não controla o nº de visitantes		Capacidade diária de visitantes Não possui	Valor da entrada Não se aplica
Sinalização turística		Serviços de gestão	
Orientação (até o ponto):	Atende a proposta de posicionamento	Cadastro do visitante:	Não
Orientação interna:	Não atende a proposta de posicionamento	Seguro do visitante:	Irrelevante
Descritiva interna:	Não atende a proposta de posicionamento	Monitoramento da expectativa dos visitantes:	Não
Serviços de apoio			
Recepção:	Relevante	Estacionamento	Possui
Sanitários:	Possui	Alimentação	Possui
Ponto de água potável:	Possui		
Horário de funcionamento Funciona o ano todo (24hrs por dia)			

Foto



INVENTÁRIO DA OFERTA TURÍSTICA- 2017

Campos do Jordão

Segmento Atração turística			
Tipo Atrativo turístico		Subtipo Cultural	
Nome do responsável Irmã Maria de Fátima			
Cargo Diretora		Telefone (12) 99606-3399	Email lriodefátima@yahoo.com.br
Nome do estabelecimento (Nome Fantasia) Mosteiro de São João			
Telefone (12) 3673-1060	Email contato@mosteirosaojoao.org.br		Site http://mosteirosaojoao.org.br/
Tipo de Logradouro Avenida	Nome do Logradouro Dr. Adhemar de Barros		Número 330
Complemento 0	Bairro/Distrito Abernessia	Cidade Campos do Jordão	Estado SP
CEP 12460-000	Latitude -22.73643	Longitude -45.59574	
Razão Social Mosteiro De São João		Nº do CNPJ 45.699.139/0001-03	
Nº do CADASTUR Não possui		Atividade econômica municipal	
Atividade econômica federal - CNAE Principal 94.91-0-00 - Atividades de organizações religiosas ou filosóficas			Data de abertura 27/06/1974
Atividade econômica federal - CNAEs Secundários			
Quadro de funcionários			
CLT - Permanente 21	Temporário 2	Integrantes da família Não se aplica	Necessidades especiais 2
Descrição O mosteiro Loja de artigos religiosos, lanchonete, banheiros. As celebrações com canto gregoriano acontece todos os dias às 8h (Santa Missa) de seg-sab e dom as 7:15h e às 17:45h a Vésperas, todos os dias, com canto gregoriano.			
Nº de visitantes anual 100000		Capacidade diária de visitantes 500	Valor da entrada Gratuita
Sinalização turística		Serviços de gestão	
Orientação (até o ponto):	Atende a proposta de posicionamento	Cadastro do visitante:	Não
Orientação interna:	Atende a proposta de posicionamento	Seguro do visitante:	Irrelevante
Descritiva interna:	Atende a proposta de posicionamento	Monitoramento da expectativa dos visitantes:	Não
Serviços de apoio			
Recepção:	Possui	Estacionamento	Possui
Sanitários:	Possui	Alimentação	Possui
Ponto de água potável:	Possui		
Horário de funcionamento seg-seg 7h-18h30			

Foto



INVENTÁRIO DA OFERTA TURÍSTICA- 2017

Campos do Jordão

Segmento Atração turística			
Tipo Atrativo turístico		Subtipo Cultural	
Nome do responsável Antonio F. Costella			
Cargo Fundador e Diretor Geral		Telefone (12) 3662-1832	Email contato@casaxilogravura.com.br
Nome do estabelecimento (Nome Fantasia) Museu Casa da Xilogravura			
Telefone (12) 3662-1832	Email contato@casadaxilogravura.com.br		Site http://www.casadaxilogravura.com.br/
Tipo de Logradouro Avenida	Nome do Logradouro Eduardo Moreira da Cruz		Número 295
Complemento 0	Bairro/Distrito Jardim Jaguaribe	Cidade Campos do Jordão	Estado SP
CEP 12460-000	Latitude -22.72787	Longitude -45.58527	
Razão Social		Nº do CNPJ Não informado	
Nº do CADASTUR Não possui		Atividade econômica municipal	
Atividade econômica federal - CNAE Principal			Data de abertura
Atividade econômica federal - CNAEs Secundários			
Quadro de funcionários			
CLT - Permanente 9	Temporário 0	Integrantes da família 0	Necessidades especiais 0
Descrição O museu coleciona e preserva xilogravuras, isto é, gravuras feitas por meio da impressão sobre o papel (ou outro suporte) de uma matriz entalhada em madeira. Parte de seu acervo, que hoje conta com milhares de obras de mais de 400 xilógrafos, é exposta permanentemente ao público. A Casa da Xilogravura promove também palestras, encontros, cursos e outros eventos culturais, e oferece atelier xilográfico, oficina tipográfica e biblioteca especializada. Oferece visita guiada gratuita, sob agendamento prévio.			
Nº de visitantes anual 15000		Capacidade diária de visitantes 500	Valor da entrada R\$ 4,00
Sinalização turística		Serviços de gestão	
Orientação (até o ponto):	Atende a proposta de posicionamento	Cadastro do visitante:	Sim
Orientação interna:	Atende a proposta de posicionamento	Seguro do visitante:	Irrelevante
Descritiva interna:	Atende a proposta de posicionamento	Monitoramento da expectativa dos visitantes:	Sim
Serviços de apoio			
Recepção:	Possui	Estacionamento	Possível
Sanitários:	Possui	Alimentação	Possível
Ponto de água potável:	Possui		
Horário de funcionamento qui-seg 9h-12h e 14h-17h			

Foto



INVENTÁRIO DA OFERTA TURÍSTICA- 2017

Campos do Jordão

Segmento Atração turística			
Tipo Atrativo turístico		Subtipo Cultural	
Nome do responsável Marina Falsetti			
Cargo Gerente geral		Telefone (12) 3662-6000	Email gerencia@museufelicialeirner.org.br
Nome do estabelecimento (Nome Fantasia) Museu Felícia Leirner e Auditorio Claudio Santoro			
Telefone 0	Email 0		Site 0
Tipo de Logradouro Avenida	Nome do Logradouro Dr. Luis Arrobas Martins		Número 1880
Complemento 0	Bairro/Distrito Alto Boa Vista	Cidade Campos do Jordão	Estado SP
CEP 12460-000	Latitude -22.74385	Longitude -45.63297	
Razão Social		Nº do CNPJ 0	
Nº do CADASTUR 0		Atividade econômica municipal	
Atividade econômica federal - CNAE Principal 0			Data de abertura 00/01/1900
Atividade econômica federal - CNAEs Secundários			
Quadro de funcionários			
CLT - Permanente 33	Temporário 0	Integrantes da família 0	Necessidades especiais 0
Descrição <p>O Museu Felícia Leirner, está instalado, desde 1978, em Campos do Jordão/SP, tendo sido oficializado em 2001, pelo Decreto estadual nº 46.466. Reúne esculturas dessa artista que, nascida na Polônia, viveu entre 1904 e 1996 e esteve radicada no Brasil desde 1927. Um conjunto de 85 obras de Felícia Leirner, de bronze, cimento branco e granito, está distribuído ao ar livre, sobre gramado e à beira de alamedas, no jardim do espaço que divide com o Auditório Claudio Santoro, sede do Festival Internacional de Inverno compreendendo uma área de mata com 35 mil m² de extensão. Na disposição das obras no espaço do jardim, a critério da própria artista, as esculturas estão agrupadas pelas fases da trajetória de Felícia: figurativa (1950-1958), a caminho da abstração (1958-1961), abstrata (1963-1965), orgânica (1966-1970) e recortes na paisagem (1980-1982). Esse conjunto revela a paixão da artista pela natureza e pelo local, que foi considerado um dos mais importantes do gênero no mundo pela Revista Sculpture, do International Sculpture Center, de Washington D.C. (EUA), em 1987.</p> <p>Dividindo espaço com o Museu Felícia Leirner, está o Auditório Claudio Santoro, sede do Festival Internacional de Inverno de Campos do Jordão, inaugurado em 1979. O Auditório, que também é administrado pela ACAM Portinari, tem capacidade para receber até 814 espectadores. Sua arquitetura moderna mistura elementos rústicos com grandes paredes de vidro que valorizam a luz natural e a paisagem do entorno, sem deixar de lado a preocupação com o conforto do público. O palco possui um fosso para orquestra e, nos bastidores, amplos camarins, salas de ensaio e área técnica compõem o espaço. O saguão de entrada conta com um lounge e espaço para café e restaurante. O Auditório Claudio Santoro também conta com equipamentos de acessibilidade, corrimãos, elevador para cadeirantes e banheiros adaptados.</p>			
Nº de visitantes anual Média entre os anos de 2015, 2016 e 2017 = 138 mil		Capacidade diária de visitantes 2000	Valor da entrada R\$ 10,00
Sinalização turística		Serviços de gestão	
Orientação (até o ponto):	Atende a proposta de posicionamento	Cadastro do visitante:	Não
Orientação interna:	Atende a proposta de posicionamento	Seguro do visitante:	Irrelevante
Descritiva interna:	Atende a proposta de posicionamento	Monitoramento da expectativa dos visitantes:	Sim
Serviços de apoio			
Recepção:	Possui	Estacionamento	Possui
Sanitários:	Possui	Alimentação	Possui
Ponto de água potável:	Possui		
Horário de funcionamento ter-dom 9h - 18h			

Foto



INVENTÁRIO DA OFERTA TURÍSTICA- 2017

Campos do Jordão

Segmento Atração turística			
Tipo Atrativo turístico		Subtipo Cultural	
Nome do responsável Padre José Rosa			
Cargo Padre		Telefone (12) 3662-7068	Email igrejanssaude@hotmail.com
Nome do estabelecimento (Nome Fantasia) Paróquia Nossa Senhora da Saúde			
Telefone (12) 3663-1340		Email parosaobenedito@ig.com.br	Site http://diocesedetaubate.org.br/saobeneditocampos/
Tipo de Logradouro Praça		Nome do Logradouro Nossa Senhora da Saúde	
Complemento 0		Bairro/Distrito Jardim Jaguaribe	Cidade Campos do Jordão
CEP 12460-000	Latitude -22.72797	Longitude -45.58611	
Razão Social Mitra Diocesana De Taubate		Nº do CNPJ 72.293.509/0022-05	
Nº do CADASTUR Não possui		Atividade econômica municipal	
Atividade econômica federal - CNAE Principal 94.91-0-00 - Atividades de organizações religiosas			Data de abertura 20/02/2002
Atividade econômica federal - CNAEs Secundários			
Quadro de funcionários			
CLT - Permanente Não informado	Temporário Não informado	Integrantes da família Não informado	Necessidades especiais Não informado
Descrição Tradicionalmente invocada pelos doentes (como afirma o Padre Antônio Vieira no seu Sermão do Nascimento da Mãe de Deus: «Perguntai aos enfermos para que nasce esta celestial Menina, dir-vos-ão que nasce para Senhora da Saúde [...]»), tornou-se particularmente cultuada a partir dos finais do século XVI, sendo-lhe atribuída a intervenção miraculosa que levou ao fim de vários surtos de peste ocorridos em Portugal. Em sua honra, nas povoações libertas do flagelo, foram-lhe erigidas igrejas ou dedicadas velhas capelas preexistentes. A Diocese de Taubaté criou no dia 27 de outubro de 2013 a nova Paróquia em Campos do Jordão, desmembrada das paróquias de Santa Terezinha e de São Benedito. Cada uma dessas paróquias cederam cinco comunidades para a Nova Paróquia que terá como padroeira principal Nossa Senhora da Saúde. Na praça onde está situada a Igreja está situado uma das poucas esculturas da Artista Plástica Felícia Leirner esculpidas fora do museu. A escultura "O Centenário" foi presente da artista em comemoração ao Centenário de Campos do Jordão. A igreja também está situado próximo ao Museu Casa da Xilogravura.			
Nº de visitantes anual Não controla o nº de visitantes		Capacidade diária de visitantes Não informado	Valor da entrada Gratuita
Sinalização turística		Serviços de gestão	
Orientação (até o ponto):	Não atende a proposta de posicionamento	Cadastro do visitante:	Não
Orientação interna:	Atende a proposta de posicionamento	Seguro do visitante:	Irrelevante
Descritiva interna:	Irrelevante	Monitoramento da expectativa dos visitantes:	Irrelevante
Serviços de apoio			
Recepção:	Possui	Estacionamento	Relevante
Sanitários:	Possui	Alimentação	Irrelevante
Ponto de água potável:	Possui		
Horário de funcionamento ter 9h-12h e 15h-18h qui 15h-18h Sex 9h-18h sab 9h-12h Missa dom 10h e 20h			

Foto



INVENTÁRIO DA OFERTA TURÍSTICA- 2017

Campos do Jordão

Segmento Atração turística			
Tipo Atrativo turístico		Subtipo Cultural	
Nome do responsável Padre José Rosa			
Cargo Padre		Telefone (12) 3662-7068	Email igrejanssaude@hotmail.com
Nome do estabelecimento (Nome Fantasia) Paróquia São Benedito Campos do Jordão			
Telefone (12) 3663-1340	Email parosaobenedito@ig.com.br		Site http://diocesedetaubate.org.br/saobeneditocampos/
Tipo de Logradouro Avenida	Nome do Logradouro Macedo Soares		Número 55
Complemento 0	Bairro/Distrito Capivari	Cidade Campos do Jordão	Estado SP
CEP 12460-000	Latitude -22.71871	Longitude -45.56614	
Razão Social Mitra Diocesana De Taubate		Nº do CNPJ 72.293.509/0022-05	
Nº do CADASTUR Não possui		Atividade econômica municipal	
Atividade econômica federal - CNAE Principal 94.91-0-00 - Atividades de organizações religiosas			Data de abertura 20/02/2002
Atividade econômica federal - CNAEs Secundários			
Quadro de funcionários			
CLT - Permanente Não informado	Temporário Não informado	Integrantes da família Não informado	Necessidades especiais Não informado
Descrição Nascido na Sicília, em 1526, era filho de escravos em uma propriedade próxima de Messina. Foi libertado ainda muito jovem por seu Senhor. Manifestou desde os dez anos uma pronunciada tendência para a penitência e para a solidão. Guardando rebanhos, entregava-se à oração, e os maus tratos que recebia dos companheiros foram a ocasião para se voltar com mais fervor para Jesus, fonte de toda consolação. Aos 18 anos, com o fruto de seu trabalho, provia a si mesmo e aos pobres. Fonte: http://diocesedetaubate.org.br/saobeneditocampos/			
Nº de visitantes anual Não controla o nº de visitantes		Capacidade diária de visitantes Não informado	Valor da entrada Gratuita
Sinalização turística		Serviços de gestão	
Orientação (até o ponto):	Não atende a proposta de posicionamento	Cadastro do visitante:	Não
Orientação interna:	Atende a proposta de posicionamento	Seguro do visitante:	Irrelevante
Descritiva interna:	Irrelevante	Monitoramento da expectativa dos visitantes:	Irrelevante
Serviços de apoio			
Recepção:	Possui	Estacionamento	Relevante
Sanitários:	Possui	Alimentação	Irrelevante
Ponto de água potável:	Possui		
Horário de funcionamento ter-dom 8h-18h			

Foto



INVENTÁRIO DA OFERTA TURÍSTICA- 2017

Campos do Jordão

Segmento Atração turística			
Tipo Atrativo turístico		Subtipo Artificial	
Nome do responsável Gilberto Costa Santos			
Cargo Proprietário(a)		Telefone (12) 3663-2596	Email cs.gilberto@gmail.com
Nome do estabelecimento (Nome Fantasia) Parque da Floresta Encantada			
Telefone (12) 3663-2596		Email cs.gilberto@gmail.com	Site Não possui
Tipo de Logradouro Rua		Nome do Logradouro Arandi	
Complemento 0		Bairro/Distrito Vila Poran	Cidade Campos do Jordão
CEP 12460-000	Latitude -22.7454058	Longitude -45.5682088	
Razão Social Gilberto Costa Santos - Diversoes - Me		Nº do CNPJ 20.105.522/0001-65	
Nº do CADASTUR Não possui		Atividade econômica municipal	
Atividade econômica federal - CNAE Principal 93.21-2-00 - Parques de diversão e parques temáticos			Data de abertura 17/04/2014
Atividade econômica federal - CNAEs Secundários 56.11-2-03 - Lanchonetes, casas de chá, de sucos e similares			
Quadro de funcionários			
CLT - Permanente 1	Temporário 8	Integrantes da família 0	Necessidades especiais 0
Descrição O Parque da Floresta Encantada fica em uma área de aproximadamente 12 mil metros quadrados, cercado por bela natureza, um lugar onde adultos e crianças podem brincar juntos, pois a diversão está garantida neste mundo que é de pura magia. Algumas atrações do parque são a casa das bonecas, dos gnomos e as arrepiantes casa das bruxas e dos fantasmas, casa dos coelhos, casa do anjos, casa da Branca de Neve, casa do Papai Noel, casa dos Dálmatas, entre outros.			
Nº de visitantes anual Não controla o nº de visitantes		Capacidade diária de visitantes 150	Valor da entrada R\$ 10,00
Sinalização turística		Serviços de gestão	
Orientação (até o ponto):	Não atende a proposta de posicionamento	Cadastro do visitante:	Não
Orientação interna:	Não atende a proposta de posicionamento	Seguro do visitante:	Não
Descritiva interna:	Atende a proposta de posicionamento	Monitoramento da expectativa dos visitantes:	Sim
Serviços de apoio			
Recepção:	Possui	Estacionamento	Possui
Sanitários:	Possui	Alimentação	Possui
Ponto de água potável:	Possui		
Horário de funcionamento Seg-Seg 9:30h - 17h			

Foto

Foto não disponível

INVENTÁRIO DA OFERTA TURÍSTICA- 2017

Campos do Jordão

Segmento Atração turística			
Tipo Atrativo turístico		Subtipo Natural	
Nome do responsável Mariko Patricia			
Cargo Gerente		Telefone (12) 3662-2911	Email home@enkvo.org.br
Nome do estabelecimento (Nome Fantasia) Parque das Cerejeiras			
Telefone (12) 3662-2911	Email sakurahome@enkvo.org.br		Site http://festadacerejeira.net.br/
Tipo de Logradouro Avenida	Nome do Logradouro Cap. Tassaburo Yamaguchi		Número 2173
Complemento 0	Bairro/Distrito Vila Albertina	Cidade Campos do Jordão	Estado SP
CEP 12460-000	Latitude -22.76149	Longitude -45.62058	
Razão Social Beneficencia Nipo Brasileira De Sao Paulo		Nº do CNPJ 60.992.427/0003-07	
Nº do CADASTUR Não possui		Atividade econômica municipal OUTRAS ATIVIDADES ASSOCIATIVAS PROFISSIONAIS	
Atividade econômica federal - CNAE Principal 87.30-1-99 - Atividades de assistência social prestadas em residências coletivas e particulares não especificadas			Data de abertura 26/04/1983
Atividade econômica federal - CNAEs Secundários 87.11-5-05 - Condomínios residenciais para idosos e deficientes físicos 87.20-4-99 - Atividades de assistência psicossocial e à saúde a portadores de distúrbios psíquicos, deficiência mental e dependência química não especificadas			
Quadro de funcionários			
CLT - Permanente Não informado	Temporário Não informado	Integrantes da família Não informado	Necessidades especiais Não informado
Descrição No Parque as cerejeiras estão espalhadas por uma área de 12.000 km ² , embelezando a paisagem e conferindo ao parque um espírito de tranquilidade e alegria. Além das cerejeiras, o parque também possui uma grande variedade de plantas e flores, como hortênsias, rododendros, azaléias, entre outras, que contribuem para a composição final dessa paisagem tão bela e singular. O espaço é possível fazer um pic-nic, caminhada pela trilha de 1km. Animais domésticos estão permitidos. Você pode visitar o Parque das Cerejeiras, mesmo nos dias em que não está ocorrendo a Festa. É a oportunidade perfeita para apreciar as cerejeiras com mais tranquilidade e tirar belas fotografias! Durante a época da florada (julho e agosto), o horário para visitação é das 9:00 às 17:00, todos os dias da semana, e é cobrada uma taxa de entrada de R\$ 8,00. Fora da época da florada, o parque pode ser visitado de segunda a sexta-feira (exceto feriados), das 9:00 às 17:00, com entrada gratuita.			
Nº de visitantes anual Não informado		Capacidade diária de visitantes Não informado	Valor da entrada R\$ 8,00 nos meses de florada da cerejeira
Sinalização turística		Serviços de gestão	
Orientação (até o ponto):	Não atende a proposta de posicionamento	Cadastro do visitante:	Não
Orientação interna:	Não atende a proposta de posicionamento	Seguro do visitante:	Irrelevante
Descritiva interna:	Não atende a proposta de posicionamento	Monitoramento da expectativa dos visitantes:	Não
Serviços de apoio			
Recepção:	Possui	Estacionamento	Possui
Sanitários:	Possui	Alimentação	Possível
Ponto de água potável:	Possui		
Horário de funcionamento seg-seg 9h-17h (julho e agosto) seg-sex 9h-17h (baixa temporada)			

Foto



INVENTÁRIO DA OFERTA TURÍSTICA- 2017

Campos do Jordão

Segmento Atração turística			
Tipo Atrativo turístico		Subtipo Artificial	
Nome do responsável Marcelo Padovan			
Cargo Diretor Ferroviário		Telefone (12) 3644-7401	Email Não informado
Nome do estabelecimento (Nome Fantasia) Parque do Capivari			
Telefone (12) 3644-7433	Email gean_pitta@efcj.sp.gov.br		Site http://www.efcj.sp.gov.br/
Tipo de Logradouro Avenida	Nome do Logradouro Emílio Ribas		Número 0
Complemento 0	Bairro/Distrito Centro	Cidade Campos do Jordão	Estado SP
CEP 12460-000	Latitude -22.71793	Longitude -45.56743	
Razão Social Secretaria De Estado Dos Transportes Metropolitanos		Nº do CNPJ 66.858.689/0002-89	
Nº do CADASTUR Não possui		Atividade econômica municipal	
Atividade econômica federal - CNAE Principal 84.11-6-00 - Administração pública em geral			Data de abertura 01/12/2011
Atividade econômica federal - CNAEs Secundários			
Quadro de funcionários			
CLT - Permanente 43	Temporário 38	Integrantes da família Não se aplica	Necessidades especiais 0
Descrição Localizado no ponto final da estrada de ferro, o Parque do Capivari, conjunto com mais de 40 mil m ² que oferece diversas opções de lazer para adultos e crianças. Suas principais atrações são o teleférico, que transporta os visitantes até o topo do Morro do Elefante, passeios no lago com pedalinhas, e os chalés, que vendem malhas, chocolates caseiros, produtos artesanais e souvenirs. No parque há também um dos Centros de Memória Ferroviária com diversos objetos que contam a história da ferrovia.			
Nº de visitantes anual 171324	Capacidade diária de visitantes 869,1	Valor da entrada R\$ 0,00	
Sinalização turística		Serviços de gestão	
Orientação (até o ponto):	Atende a proposta de posicionamento	Cadastro do visitante:	Não
Orientação interna:	Atende a proposta de posicionamento	Seguro do visitante:	Não
Descritiva interna:	Irrelevante	Monitoramento da expectativa dos visitantes:	Não
Serviços de apoio			
Recepção:	Possui	Estacionamento	Possível
Sanitários:	Possui	Alimentação	Possível
Ponto de água potável:	Possui		
Horário de funcionamento Seg-Seg 9h-18h			

Foto



INVENTÁRIO DA OFERTA TURÍSTICA- 2017

Campos do Jordão

Segmento Atração turística			
Tipo Atrativo turístico		Subtipo Natural	
Nome do responsável 0			
Cargo 0		Telefone 0	Email 0
Nome do estabelecimento (Nome Fantasia) Parque Estadual Campos do Jordão			
Telefone (12) 3663-3762 / (12) 3663-1977 / (12) 3663-3804		Email pe.camposdojordao@fflorestal.sp.gov.br	Site http://www.saopaulo.sp.gov.br/conhecasp/parques-e-
Tipo de Logradouro Avenida		Nome do Logradouro Pedro Paulo	
Complemento 0		Bairro/Distrito n/a	Cidade Campos do Jordão
CEP 12460-000		Latitude -22.68992	Longitude -45.48117
Razão Social Fundacao Para A Conservacao E A Producao Florestal Do Estado De Sao Paulo		Nº do CNPJ 56.825.110/0001-47	
Nº do CADASTUR Não possui		Atividade econômica municipal	
Atividade econômica federal - CNAE Principal 91.03-1-00 - Atividades de jardins botânicos, zoológicos, parques nacionais, reservas ecológicas e áreas de proteção			Data de abertura 17/12/1986
Atividade econômica federal - CNAEs Secundários			
Quadro de funcionários			
CLT - Permanente 15	Temporário 22 (terceirizados)	Integrantes da família Não se aplica	Necessidades especiais Não se aplica
Descrição O Parque Estadual de Campos do Jordão, conhecido regionalmente como Horto Florestal, foi criado em 1941. Atualmente, possui uma área de 8.341 hectares e ocupa um terço da superfície do município da região serrana do Estado. O Parque abriga área remanescente importante da Mata Atlântica, num mosaico composto pela mata de Araucária e Podocarpus, dos Campos de Altitude e de Mata Nebular. Estes ambientes contam com uma riquíssima fauna, com mais de 186 espécies de aves catalogadas e animais ameaçados de extinção, como a onça-parda, a jaguatirica e o papagaio-de-peito-roxo. O Parque loca espaços para churrasco e um espaço para eventos, o Centro de Lazer Eng. Rubens Álvaro Bueno com área de 145m2, composta pela edificação e varanda (31m2 edificação e 114m2 varanda). Possui 4 sanitários, 1 cozinha, 1 despensa e 1 varanda, atende até 30 pax. Há mesas e bancos de madeira na área aberta do entorno. Possui 4 trilhas para Bike e caminhada. Um centro para educação ambiental e uma exposição sobre a flora e fauna do Parque. Há uma linha de ônibus municipal que atende o Parque. Possui os seguintes serviços terceirizados: Restaurante Dona Chica Chocolateria do Parque Loja de Artesanato Passeios de Trenzinho Prática de esportes - Tirolesa, aluguel de bicicletas, arborismo			
Nº de visitantes anual 140.000 (2016)		Capacidade diária de visitantes Não possui	Valor da entrada R\$ 14,00 inteira
Sinalização turística		Serviços de gestão	
Orientação (até o ponto):	Não atende a proposta de posicionamento	Cadastro do visitante:	Não
Orientação interna:	Atende a proposta de posicionamento	Seguro do visitante:	Irrelevante
Descritiva interna:	Atende a proposta de posicionamento	Monitoramento da expectativa dos visitantes:	Não
Serviços de apoio			
Recepção:	Possui	Estacionamento	Possui
Sanitários:	Possui	Alimentação	Possui
Ponto de água potável:	Possui		
Horário de funcionamento ter-qui 9h-17h seg-seg 9h-17h Alta temporada			

Foto



INVENTÁRIO DA OFERTA TURÍSTICA- 2017

Campos do Jordão

Segmento Atração turística			
Tipo Atrativo turístico		Subtipo Natural	
Nome do responsável 0			
Cargo 0		Telefone 0	Email 0
Nome do estabelecimento (Nome Fantasia) Pedra do Baú			
Telefone (12) 3663-3762 / (12) 3663-1977 / (12) 3663-3804		Email pe.camposdojordao@fflorestal.sp.gov.br	Site http://www.saopaulo.sp.gov.br/conhecasp/parques-e-
Tipo de Logradouro Estrada		Nome do Logradouro Municipal do Bauzinho	
Complemento 0		Bairro/Distrito Paíol Grande	Cidade São Bento do Sapucaí
CEP 12490-000		Latitude -22.68019	Longitude -45.65062
Razão Social Fundacao Para A Conservacao E A Producao Florestal Do Estado De Sao Paulo		Nº do CNPJ 56.825.110/0001-47	
Nº do CADASTUR Não possui		Atividade econômica municipal	
Atividade econômica federal - CNAE Principal 91.03-1-00 - Atividades de jardins botânicos, zoológicos, parques nacionais, reservas ecológicas e áreas de proteção			Data de abertura 17/12/1986
Atividade econômica federal - CNAEs Secundários			
Quadro de funcionários			
CLT - Permanente Não informado	Temporário Não informado	Integrantes da família Não se aplica	Necessidades especiais 0
Descrição O Complexo da Pedra do Baú (Bauzinho, Baú e Ana Chata) faz parte da Serra da Mantiqueira e é formada por rochas gnáissicas e magmáticas estomáticas e de outras estruturas variadas associadas a migmatitos complexos. Possui 540 metros de comprimento, 40 metros de largura e 340 metros de altura, em sua face norte temos 620 degraus sendo 300 de ferro e 320 da própria Pedra e na face Sul 600 degraus sendo 300 de ferro e 300 da própria pedra para o acesso ao Baú. Um ponto interessante dessa subida é a parada dos medrosos, para os que preferem não arriscar a subida com ângulo negativo. Pólo excursionista do Estado de São Paulo, a Pedra do Baú foi escalada pela primeira vez em 12 de agosto de 1940, pelos irmãos sambentistas Antônio e João Cortez. A partir de então, esse conjunto rochoso vem tomando cada vez mais importância dentre os locais de práticas de esportes como montanhismo e vôo livre (asa delta e parapglider). Devido às condições climáticas, a rampa próxima ao maciço é considerada a melhor do Estado para vôo livre e as paredes do Complexo Pedra do Baú são as principais para a prática de escalada. As pessoas que quiserem subir a Pedra podem utilizar-se das duas escadas existentes para atingir seu cume, que é um dos campos de altitude da região da Serra da Mantiqueira. No alto dos 1950 metros de altitude, se encontram as ruínas do primeiro abrigo de montanha do Brasil, construído na década de 50 pelos irmãos Cortez, com ajuda do empresário Luiz Dummont Villares. Do topo da montanha pode-se, também, avistar várias cidades do Sul de Minas e do Vale do Paraíba.			
Nº de visitantes anual 82.000 (média)		Capacidade diária de visitantes Não informado	Valor da entrada R\$ 10,00 (por veículo)
Sinalização turística		Serviços de gestão	
Orientação (até o ponto):	Não atende a proposta de posicionamento	Cadastro do visitante:	Sim
Orientação interna:	Atende a proposta de posicionamento	Seguro do visitante:	Não
Descritiva interna:	Atende a proposta de posicionamento	Monitoramento da expectativa dos visitantes:	Não
Serviços de apoio			
Recepção:	Possui	Estacionamento	Possui
Sanitários:	Possui	Alimentação	Possível
Ponto de água potável:	Possui		
Horário de funcionamento qui-ter 8h-17h			

Foto



INVENTÁRIO DA OFERTA TURÍSTICA- 2017

Campos do Jordão

Segmento Atração turística			
Tipo Atrativo turístico		Subtipo Artificial	
Nome do responsável Mineu Mori			
Cargo Proprietário(a)		Telefone (12) 3662-1259	Email pesqueiro@trutaazul.com.br
Nome do estabelecimento (Nome Fantasia) Pesqueiro Truta Azul			
Telefone (12) 3662-1259	Email pesqueiro@trutaazul.com.br		Site http://trutaazul.com.br/
Tipo de Logradouro Rua	Nome do Logradouro Simplicio Ribeiro Toledo		Número 415
Complemento 0	Bairro/Distrito Gavião Gonzaga	Cidade Campos do Jordão	Estado SP
CEP 12460-000	Latitude -22.78246	Longitude -45.60147	
Razão Social Salmonicultura E Restaurante Terraco Truta Azul Eireli		Nº do CNPJ 26.253.947/0001-06	
Nº do CADASTUR Não possui		Atividade econômica municipal	
Atividade econômica federal - CNAE Principal 56.11-2-01 - Restaurantes e similares			Data de abertura 28/09/2016
Atividade econômica federal - CNAEs Secundários 03.22-1-01 - Criação de peixes em água doce 93.19-1-99 - Outras atividades esportivas não especificadas anteriormente 47.89-0-01 - Comércio varejista de suvenires, bijuterias e artesanatos 47.63-6-04 - Comércio varejista de artigos de caça, pesca e camping			
Quadro de funcionários			
CLT - Permanente 8	Temporário 2	Integrantes da família 1	Necessidades especiais 0
Descrição Reformado recentemente, o pesqueiro é um lugar agradável, bonito, bem cuidado. Os tanques criatórios com água límpida permite ver as trutas azuis e as carpas coloridas. Possui também um restaurante que prepara as trutas pescadas.			
Nº de visitantes anual Não controla o nº de visitantes		Capacidade diária de visitantes 200 a 300	Valor da entrada R\$ 5,00 (qualquer idade)
Sinalização turística		Serviços de gestão	
Orientação (até o ponto):	Não atende a proposta de posicionamento	Cadastro do visitante:	Não
Orientação interna:	Atende a proposta de posicionamento	Seguro do visitante:	Irrelevante
Descritiva interna:	Irrelevante	Monitoramento da expectativa dos visitantes:	Não
Serviços de apoio			
Recepção:	Possui	Estacionamento	Possui
Sanitários:	Possui	Alimentação	Possui
Ponto de água potável:	Possui		
Horário de funcionamento seg-seg 9h-18h			

Foto



INVENTÁRIO DA OFERTA TURÍSTICA- 2017

Campos do Jordão

Segmento			
Atração turística			
Tipo		Subtipo	
Atrativo turístico		Artificial	
Nome do responsável			
Maria da Gloria Alvarez Bravin			
Cargo		Telefone	Email
Secretária de Turismo		(12) 3663-1098 – 3663-1235 (12) 99710	gloriabravin@camposdojordao.sp.gov.br
Nome do estabelecimento (Nome Fantasia)			
Portal de Campos do Jordão			
Telefone	Email	Site	
(12) 3663-1098	turismo@camposdojordao.sp.gov.br	http://camposdojordao.sp.gov.br	
Tipo de Logradouro	Nome do Logradouro		Número
Rodovia	Floriano Rodrigues Pinheiro		0
Complemento	Bairro/Distrito	Cidade	Estado
0	Vista Alegre	Campos do Jordão	SP
CEP	Latitude	Longitude	
12460-000	-22.75501	-45.60984	
Razão Social		Nº do CNPJ	
Município De Campos Do Jordao		45.699.626/0001-76	
Nº do CADASTUR		Atividade econômica municipal	
Não se aplica			
Atividade econômica federal - CNAE Principal			Data de abertura
84.11-6-00 - Administração pública em geral			30/12/1974
Atividade econômica federal - CNAEs Secundários			
Quadro de funcionários			
CLT - Permanente	Temporário	Integrantes da família	Necessidades especiais
7	0	Não se aplica	0
Descrição			
Cartão de visitas da cidade, muito procurada pelos turistas para fotos; Possui um ponto de informações ao turista; parada obrigatória dos ônibus de turismo para cadastro. Fone: (12)3664-3525			
Nº de visitantes anual		Capacidade diária de visitantes	Valor da entrada
5.462 Visitantes em ônibus de turismo (2016)		Não possui	Gratuita
Sinalização turística		Serviços de gestão	
Orientação (até o ponto):	Atende a proposta de posicionamento	Cadastro do visitante:	Não
Orientação interna:	Atende a proposta de posicionamento	Seguro do visitante:	Irrelevante
Descritiva interna:	Irrelevante	Monitoramento da expectativa dos visitantes:	Não
Serviços de apoio			
Recepção:	Possui	Estacionamento	Possui
Sanitários:	Possui	Alimentação	Relevante
Ponto de água potável:	Possui		
Horário de funcionamento			
seg-seg 7h-18h			

Foto



INVENTÁRIO DA OFERTA TURÍSTICA- 2017

Campos do Jordão

Segmento Atração turística			
Tipo Ponto turístico		Subtipo Atividade econômica	
Nome do responsável Ivan de Barros Lima			
Cargo Presidente		Telefone (12) 99708-3636	Email janetevianna@hotmail.com
Nome do estabelecimento (Nome Fantasia) Praça das Artes			
Telefone (12) 99708.3636		Email janetevianna@hotmail.com	Site Não possui
Tipo de Logradouro Avenida		Nome do Logradouro Frei Orestes Girardi	
Complemento 0		Bairro/Distrito Jardim Jaguaribe	Cidade Campos do Jordão
CEP 12460-000		Latitude -22.72849	Longitude -45.58206
Razão Social Associacao Dos Artistas E Artesaos De Campos Do Jordao		Nº do CNPJ 17.633.337/0001-39	
Nº do CADASTUR Não possui		Atividade econômica municipal	
Atividade econômica federal - CNAE Principal 94.93-6-00 - Atividades de organizações associativas ligadas à cultura e à arte			Data de abertura 25/01/2013
Atividade econômica federal - CNAEs Secundários			
Quadro de funcionários			
CLT - Permanente Não se aplica	Temporário Não se aplica	Integrantes da família Não se aplica	Necessidades especiais Não se aplica
Descrição A Praça das Artes é ponto de venda dos produtos dos artesão associados à Associação Dos Artistas e Artesãos de Campos do Jordão (22 associados). A manutenção da praça é de responsabilidade da associação em contrapartida pelo o uso do espaço. Cerca de 7 estandes fazem a exposição dos produtos.			
Nº de visitantes anual Não controla o nº de visitantes		Capacidade diária de visitantes Não possui	Valor da entrada Não se aplica
Sinalização turística		Serviços de gestão	
Orientação (até o ponto):	Não atende a proposta de posicionamento	Cadastro do visitante:	Não
Orientação interna:	Não atende a proposta de posicionamento	Seguro do visitante:	Irrelevante
Descritiva interna:	Irrelevante	Monitoramento da expectativa dos visitantes:	Não
Serviços de apoio			
Recepção:	Irrelevante	Estacionamento	Possível
Sanitários:	Possível	Alimentação	Possível
Ponto de água potável:	Possível		
Horário de funcionamento seg-seg 9h-18h			

Foto



INVENTÁRIO DA OFERTA TURÍSTICA- 2017

Campos do Jordão

Segmento Atração turística			
Tipo Atrativo turístico		Subtipo Atividade econômica	
Nome do responsável Carlos Carvalho			
Cargo Gerente		Telefone (12) 3663-3043	Email 22carlos.carvalho@gmail.com
Nome do estabelecimento (Nome Fantasia) Sabor Chocolate (fábrica)			
Telefone 0	Email 0		Site 0
Tipo de Logradouro Avenida	Nome do Logradouro Macedo Soares		Número 123
Complemento 0	Bairro/Distrito Capivari	Cidade Campos do Jordão	Estado SP
CEP 12460-000	Latitude -22.7191	Longitude -45.56639	
Razão Social		Nº do CNPJ 0	
Nº do CADASTUR 0		Atividade econômica municipal	
Atividade econômica federal - CNAE Principal 0			Data de abertura 00/01/1900
Atividade econômica federal - CNAEs Secundários			
Quadro de funcionários			
CLT - Permanente 3	Temporário 3	Integrantes da família 0	Necessidades especiais 0
Descrição Fábrica de produção de artigos de chocolates da Sabor Chocolates, situada no subsolo do Mercado São Bento; toda a estrutura possui janelas que permitem acompanhar a produção a qualquer hora do dia, além de oferecer curso de produção de bombons de chocolates para crianças.			
Nº de visitantes anual Não controla o nº de visitantes		Capacidade diária de visitantes Não sei	Valor da entrada Gratuita
Sinalização turística		Serviços de gestão	
Orientação (até o ponto):	Não atende a proposta de posicionamento	Cadastro do visitante:	Não
Orientação interna:	Não atende a proposta de posicionamento	Seguro do visitante:	Irrelevante
Descritiva interna:	Não atende a proposta de posicionamento	Monitoramento da expectativa dos visitantes:	Não
Serviços de apoio			
Recepção:	Irrelevante	Estacionamento	Irrelevante
Sanitários:	Irrelevante	Alimentação	Irrelevante
Ponto de água potável:	Irrelevante		
Horário de funcionamento seg-sex 8h-17h			

Foto



INVENTÁRIO DA OFERTA TURÍSTICA- 2017

Campos do Jordão

Segmento Atração turística			
Tipo Atrativo turístico		Subtipo Artificial	
Nome do responsável Ricardo Villares Lenz Cesar			
Cargo Proprietário(a)		Telefone (12) 3668-9595	Email lenz@tarundu.com.br
Nome do estabelecimento (Nome Fantasia) Tarundu			
Telefone (12) 3668-9595		Email atendimento@tarundu.com.br	Site http://tarundu.com.br
Tipo de Logradouro Avenida		Nome do Logradouro José Antônio Manso	
Complemento 0		Bairro/Distrito São Cristóvão	Cidade Campos do Jordão
CEP 12460-000		Latitude -22.76655	Longitude -45.60344
Razão Social Tarundu Empreendimentos Comerciais Ltda		Nº do CNPJ 58.075.979/0001-47	
Nº do CADASTUR Não possui		Atividade econômica municipal RESTAURANTE	
Atividade econômica federal - CNAE Principal 56.11-2-01 - Restaurantes e similares			Data de abertura 21/10/1987
Atividade econômica federal - CNAEs Secundários 55.10-8-01 - Hotéis 93.29-8-99 - Outras atividades de recreação e lazer não especificadas anteriormente 93.11-5-00 - Gestão de instalações de esportes 47.63-6-02 - Comércio varejista de artigos esportivos 01.52-1-02 - Criação de equínos 96.09-2-08 - Higiene e embelezamento de animais domésticos 82.30-0-01 - Serviços de organização de feiras, congressos, exposições e festas 70.20-4-00 - Atividades de consultoria em gestão empresarial, exceto consultoria técnica específica 85.99-6-04 - Treinamento em desenvolvimento profissional e gerencial			
Quadro de funcionários			
CLT - Permanente 100	Temporário 160	Integrantes da família 1	Necessidades especiais 1
Descrição Tarundu quer dizer Em Estado de Graça, mas você pode traduzir como o lugar mais bonito, divertido e agradável para curtir! São mais de 33 atividades de lazer em contato com a natureza distribuídas em uma área de 500.000 m ² à 1.700m de altitude.			
Nº de visitantes anual 122000		Capacidade diária de visitantes 3000	Valor da entrada R\$ 12,00
Sinalização turística		Serviços de gestão	
Orientação (até o ponto): Atende a proposta de posicionamento		Cadastro do visitante: Sim	
Orientação interna: Atende a proposta de posicionamento		Seguro do visitante: Sim	
Descritiva interna: Atende a proposta de posicionamento		Monitoramento da expectativa dos visitantes: Sim	
Serviços de apoio			
Recepção: Possui		Estacionamento Possui	
Sanitários: Possui		Alimentação Possui	
Ponto de água potável: Possui			
Horário de funcionamento Seg-Seg 10h - 17:30h			

Foto



INVENTÁRIO DA OFERTA TURÍSTICA- 2017

Campos do Jordão

Segmento Atração turística			
Tipo Atrativo turístico		Subtipo Artificial	
Nome do responsável Marcio Correa do Prado			
Cargo Proprietário(a)		Telefone (12) 98135-1146	Email marcio@zoomaventura.com.br
Nome do estabelecimento (Nome Fantasia) Zoom Bike Park			
Telefone (12) 3663-3746	Email contato@zoombikepark.com.br		Site http://zoombikepark.com.br
Tipo de Logradouro Avenida	Nome do Logradouro Pedro Paulo		Número 7997
Complemento 0	Bairro/Distrito Horto Florestal	Cidade Campos do Jordão	Estado SP
CEP 12460-000	Latitude -22.69044	Longitude -45.50231	
Razão Social Zoom Natural Turismo E Eventos Ltda		Nº do CNPJ 10.811.700/0001-10	
Nº do CADASTUR Não possui		Atividade econômica municipal ARTIGOS PARA ESPORTE E ESPORTIVOS- COMERCIO DE	
Atividade econômica federal - CNAE Principal 93.29-8-99 - Outras atividades de recreação e lazer não especificadas anteriormente			Data de abertura 05/05/2009
Atividade econômica federal - CNAEs Secundários			
Quadro de funcionários			
CLT - Permanente 2	Temporário 3	Integrantes da família 0	Necessidades especiais 0
Descrição No dia 16 de agosto de 2015 foi inaugurado o novo Zoom Bike Park, com objetivo de ser um parque de diversão nas trilhas para mountain bike de Campos do Jordão, contando com 17 trilhas em mais de 30 km, sendo que 20 km desenhados e construídos do zero e tudo muito bem sinalizado conforme orientações internacionais. Fonte: http://zoombikepark.com.br/sobre-o-zoom-bike-park/			
Nº de visitantes anual 2.000 (2016)		Capacidade diária de visitantes 100	Valor da entrada Gratuita
Sinalização turística		Serviços de gestão	
Orientação (até o ponto):	Não atende a proposta de posicionamento	Cadastro do visitante:	Sim
Orientação interna:	Atende a proposta de posicionamento	Seguro do visitante:	Sim
Descritiva interna:	Atende a proposta de posicionamento	Monitoramento da expectativa dos visitantes:	Sim
Serviços de apoio			
Recepção:	Possui	Estacionamento	Possui
Sanitários:	Possui	Alimentação	Possui
Ponto de água potável:	Possui		
Horário de funcionamento Baixa Temporada: sex-dom 9h-17h Alta Temporada: seg-seg 9:30h - 17h			

Foto



O que fazer

INVENTÁRIO DA OFERTA TURÍSTICA**O que fazer****Quantidade 62**

Grupo: O que fazer

Categoria:

Atividades

Index	Nome	Tipo
1	Air Games	Atividade permanente
2	Arborismo Circuito Macaco Prego	Atividade permanente
3	Arco & flexa	Atividade permanente
4	Arvorismo Radical	Atividade permanente
5	Boia Cross	Atividade permanente
6	Brinquedão	Atividade permanente
7	Bunge trampolim	Atividade permanente
8	Cama elástica	Atividade permanente
9	Curso de produção de chocolate para crianças	Atividade permanente
10	Escalada outdoor em muro artificial	Atividade permanente
11	Escorrega bóia	Atividade permanente
12	Festa da Cerejeira de Campos do Jordão	Evento programado
13	Festa do Pinhão	Evento programado
14	Festival da Viola José Correa Cintra	Evento programado
15	Festival Internacional de Inverno de Campos do Jordão	Evento programado
16	Imagination Play Ground	Atividade permanente
17	Mini Arborismo	Atividade permanente
18	Mini-Arborismo na Ducha de Prata	Atividade permanente
19	Minibuggy Senninha	Atividade permanente
20	Minigolfe	Atividade permanente
21	Orbit Ball	Atividade permanente
22	Passeio a Cavalo	Atividade permanente
23	Passeio ao Borboletário	Atividade permanente
24	Passeio de Bondinho	Atividade permanente
25	Passeio de Cavalo ou Charrete	Atividade permanente
26	Passeio de Pedalinho	Atividade permanente
27	Passeio de Trenzinho	Atividade permanente
28	Passeio de Trenzinho - Eduardo	Atividade permanente
29	Passeio de trenzinho - José Rubens	Atividade permanente
30	Passeio de trenzinho - Olavo Ferreira	Atividade permanente
31	Passeio de trenzinho - Orlando	Atividade permanente
32	Passeio de trenzinho - Paulo Roberto	Atividade permanente
33	Passeio na Natureza Quadriciclos	Atividade permanente
34	Passeio Pico do Itapeva - Gaiola	Atividade permanente
35	Passeios de Mountain Bike	Atividade permanente
36	Passeios de Quadriciclos	Atividade permanente
37	Passeios de Quadriciclos Noturno	Atividade permanente
38	Patinação no gelo	Atividade permanente
39	Pista de Quadriciclos infantil	Atividade permanente
40	Processo de Transformação da lã - Visita Guiada	Atividade permanente
41	Recital de Canto Gregoriano - Monjas Beneditinas	Atividade permanente
42	Roteiro dos Jardins	Atividade permanente
43	Teleférico	Atividade permanente
44	Tirolesa	Atividade permanente
45	Tirolesa Baixa	Atividade permanente
46	Tirolesas do Sapucaí - Parque Estadual Campos do Jordão	Atividade permanente
47	Tour Baden Baden	Atividade permanente
48	Trekking nas Trilhas do Parque	Atividade permanente
49	Trikke	Atividade permanente
50	Trilha da Cachoeira de Bike no Parque Estadual Campos do Jordão	Atividade permanente
51	Visita a fábrica de chocolates	Atividade permanente
52	Visita a fazenda - Passeio infantil	Atividade permanente
53	Visita à Floresta Encantada	Atividade permanente
54	Visita ao Amantikir - Jardins Projetados	Atividade permanente

Inventário da oferta turística - Campos do Jordão - 2017

55	Visita ao Iceland - Bar de Gelo	Atividade permanente
56	Visita ao Museu Felícia Leirner	Atividade permanente
57	Visita ao Parque das Cerejeiras	Atividade permanente
58	Visita ao Pesca na Montanha	Atividade permanente
59	Visita autoguiada Fábrica de Cerveja	Atividade permanente
60	Visita Guiada no Museu da Xilogravura	Atividade permanente
61	Voo de balão	Atividade permanente
62	Water ball	Atividade permanente

INVENTÁRIO DA OFERTA TURÍSTICA- 2017

Campos do Jordão

Segmento O que fazer				
Tipo Atividade permanente			Subtipo 0	
Nome do responsável Ricardo Villares Lenz Cesar				
Cargo Proprietário(a)		Telefone (12) 3668-9595	Email lenz@tarundu.com.br	
Razão Social Tarundu Empreendimentos Comerciais Ltda			Nº do CNPJ 58.075.979/0001-47	
Nº do CADASTUR Não possui			Atividade econômica municipal RESTAURANTE	
Atividade econômica federal - CNAE Principal 56.11-2-01 - Restaurantes e similares			Data de abertura 21/10/1987	
Atividade econômica federal - CNAEs Secundários 55.10-8-01 - Hotéis 93.29-8-99 - Outras atividades de recreação e lazer não especificadas anteriormente 93.11-5-00 - Gestão de instalações de esportes 47.63-6-02 - Comércio varejista de artigos esportivos 01.52-1-02 - Criação de equínos 96.09-2-08 - Higiene e embelezamento de animais domésticos 82.30-0-01 - Serviços de organização de feiras, congressos, exposições e festas 70.20-4-00 - Atividades de consultoria em gestão empresarial, exceto consultoria técnica específica 85.99-6-04 - Treinamento em desenvolvimento profissional e gerencial				
Descrição Camas elásticas gigantes interligadas, diversão garantida! Use a criatividade e monte suas brincadeiras dentro deste espaço único. Já pensou em jogar queimada ou vôlei na cama elástica?				
Nome da atividade Air Games				
Comercialização Agenciada	Nº de pessoas 1	Duração da atividade 10 min	Local de início Tarundu	Local de término Local de início
Valor (R\$) R\$ 20,00				
Horário de funcionamento Seg - Seg 10h-17:30h				

Foto
Foto não disponível

INVENTÁRIO DA OFERTA TURÍSTICA- 2017

Campos do Jordão

Segmento O que fazer	
Tipo Atividade permanente	Subtipo 0

Nome do responsável Marcos Eduardo dos Santos		
Cargo Proprietário(a)	Telefone (12) 99612.0783	Email berdegue@altus.tur.br

Razão Social Altitude - Turismo Ecologico Limitada - Me	Nº do CNPJ 03.404.694/0001-10
Nº do CADASTUR 26.065953.75.0001	Atividade econômica municipal AGENCIA DE TURISMO, PASSEIOS, PASSAGENS E EXCURS

Atividade econômica federal - CNAE Principal 79.12-1-00 - Operadores turísticos	Data de abertura 14/09/1999
---	---------------------------------------

Atividade econômica federal - CNAEs Secundários 47.81-4-00 - Comércio varejista de artigos do vestuário e acessórios 47.63-6-02 - Comércio varejista de artigos esportivos 77.21-7-00 - Aluguel de equipamentos recreativos e esportivos 85.99-6-04 - Treinamento em desenvolvimento profissional e gerencial 79.90-2-00 - Serviços de reservas e outros serviços de turismo não especificados anteriormente
--

Descrição Circuito Macaco Prego Vários andares na mata Neste grande circuito com 16 travessias entre 4 e 20 metros de altura e vários desníveis. Você conhecerá 3 diferentes níveis da mata, usando técnicas como rappel guiado, vários tipos de pontes, falsa baiana, rappel vertical e um bondinho, terminando com uma tirolesa de 200 metros de comprimento, num sobrevôo sobre espelhos d'água e pinhos bravos. Duração: entre 1h e 1h30min.
--

Nome da atividade Arborismo Circuito Macaco Prego				
Comercialização Agenciada	Nº de pessoas 1	Duração da atividade 1h30	Local de início Bosque do Silêncio	Local de término Local de início

Valor (R\$) R\$ 80,00

Horário de funcionamento seg-seg 9h-17h

Foto

Foto não disponível

INVENTÁRIO DA OFERTA TURÍSTICA- 2017

Campos do Jordão

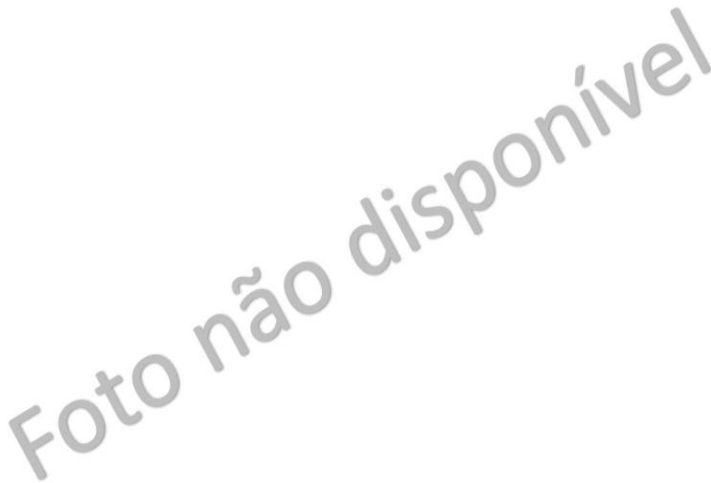
Segmento O que fazer				
Tipo Atividade permanente		Subtipo 0		
Nome do responsável Ricardo Villares Lenz Cesar				
Cargo Proprietário(a)		Telefone (12) 3668-9595		Email lenz@tarundu.com.br
Razão Social Tarundu Empreendimentos Comerciais Ltda		Nº do CNPJ 58.075.979/0001-47		
Nº do CADASTUR Não possui		Atividade econômica municipal RESTAURANTE		
Atividade econômica federal - CNAE Principal 56.11-2-01 - Restaurantes e similares				Data de abertura 21/10/1987
Atividade econômica federal - CNAEs Secundários 55.10-8-01 - Hotéis 93.29-8-99 - Outras atividades de recreação e lazer não especificadas anteriormente 93.11-5-00 - Gestão de instalações de esportes 47.63-6-02 - Comércio varejista de artigos esportivos 01.52-1-02 - Criação de equínos 96.09-2-08 - Higiene e embelezamento de animais domésticos 82.30-0-01 - Serviços de organização de feiras, congressos, exposições e festas 70.20-4-00 - Atividades de consultoria em gestão empresarial, exceto consultoria técnica específica 85.99-6-04 - Treinamento em desenvolvimento profissional e gerencial				
Descrição Equilíbrio, concentração, coordenação e pontaria em uma única atividade. Equipamentos profissionais contam com flechas de carbono e arcos com 20 libras de potência e equipe capacitada pelo presidente da Associação Brasileira de Arco e Flecha, tudo a sua disposição. Brincadeira profissional, teste suas habilidades.				
Nome da atividade Arco & flexa				
Comercialização Agenciada	Nº de pessoas 1	Duração da atividade 12 flechas	Local de início Tarundu	Local de término Local de início
Valor (R\$) R\$ 25,00				
Horário de funcionamento Seg - Seg 10h-17:30h				
Foto 				

INVENTÁRIO DA OFERTA TURÍSTICA- 2017

Campos do Jordão

Segmento O que fazer			
Tipo Atividade permanente		Subtipo 0	
Nome do responsável MARTA RIBEIRO DE GODOY EISENLOHR			
Cargo Proprietário(a)		Telefone (22) 99727-3678	Email marta@chalescamposdojordao.com.br
Razão Social Chales Do Rancho Santo Antonio Ltda		Nº do CNPJ 05.392.993/0001-08	
Nº do CADASTUR Não possui		Atividade econômica municipal POUSADAS ATE 5 UNIDADES DE OCUPAÇÃO	
Atividade econômica federal - CNAE Principal 55.90-6-99 - Outros alojamentos não especificados anteriormente			Data de abertura 25/07/2002
Atividade econômica federal - CNAEs Secundários			

Descrição Travessias radicais entre as árvores com grau de dificuldade elevado.

Nome da atividade Arvorismo Radical				
Comercialização Agenciada	Nº de pessoas 1	Duração da atividade 1h e 2h	Local de início Aventura no Rancho	Local de término Local de início

Valor (R\$) 1h - R\$ 65,00 2h - R\$ 90,00

Horário de funcionamento seg-seg 9h30 - 17h Alta temporada sex-sab-dom 9h30 - 17h Baixa Temporada

Foto



INVENTÁRIO DA OFERTA TURÍSTICA- 2017

Campos do Jordão

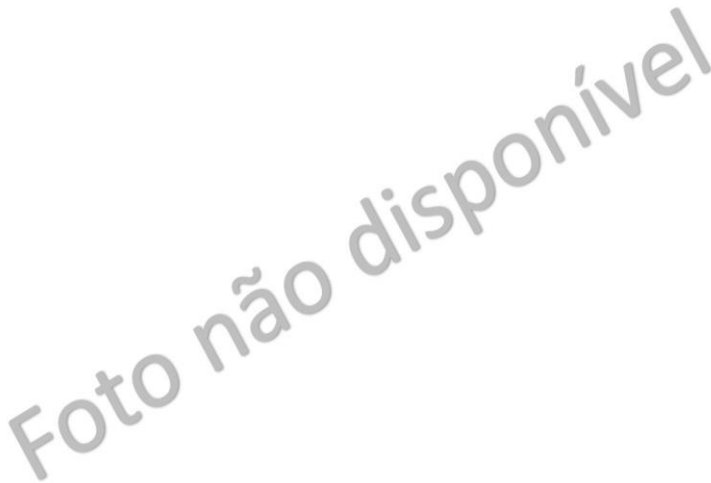
Segmento O que fazer				
Tipo Atividade permanente		Subtipo 0		
Nome do responsável Ricardo Villares Lenz Cesar				
Cargo Proprietário(a)		Telefone (12) 3668-9595		Email lenz@tarundu.com.br
Razão Social Tarundu Empreendimentos Comerciais Ltda		Nº do CNPJ 58.075.979/0001-47		
Nº do CADASTUR Não possui		Atividade econômica municipal RESTAURANTE		
Atividade econômica federal - CNAE Principal 56.11-2-01 - Restaurantes e similares				Data de abertura 21/10/1987
Atividade econômica federal - CNAEs Secundários 55.10-8-01 - Hotéis 93.29-8-99 - Outras atividades de recreação e lazer não especificadas anteriormente 93.11-5-00 - Gestão de instalações de esportes 47.63-6-02 - Comércio varejista de artigos esportivos 01.52-1-02 - Criação de eqüinos 96.09-2-08 - Higiene e embelezamento de animais domésticos 82.30-0-01 - Serviços de organização de feiras, congressos, exposições e festas 70.20-4-00 - Atividades de consultoria em gestão empresarial, exceto consultoria técnica específica 85.99-6-04 - Treinamento em desenvolvimento profissional e gerencial				
Descrição Diversão e desenvolvimento para as crianças com ou sem a companhia dos pais. Circuito de atividades para crianças formado por diversos obstáculos que desafiam os pequenos, além de desenvolver a coordenação e raciocínio. Ao final do percurso um escorregador de 23 metros, saindo pelo boca do sapo gigante.				
Nome da atividade Brinquedão				
Comercialização Agenciada	Nº de pessoas 1	Duração da atividade Circuito de 23 metros	Local de início Tarundu	Local de término Local de início
Valor (R\$) R\$ 30,00				
Horário de funcionamento Seg - Seg 10h-17:30h				
Foto 				

INVENTÁRIO DA OFERTA TURÍSTICA- 2017

Campos do Jordão

Segmento O que fazer	
Tipo Atividade permanente	Subtipo 0

Nome do responsável Ricardo Villares Lenz Cesar		
Cargo Proprietário(a)	Telefone (12) 3668-9595	Email lenz@tarundu.com.br

Razão Social Tarundu Empreendimentos Comerciais Ltda	Nº do CNPJ 58.075.979/0001-47
Nº do CADASTUR Não possui	Atividade econômica municipal RESTAURANTE

Atividade econômica federal - CNAE Principal 56.11-2-01 - Restaurantes e similares	Data de abertura 21/10/1987
--	---------------------------------------

Atividade econômica federal - CNAEs Secundários 55.10-8-01 - Hotéis 93.29-8-99 - Outras atividades de recreação e lazer não especificadas anteriormente 93.11-5-00 - Gestão de instalações de esportes 47.63-6-02 - Comércio varejista de artigos esportivos 01.52-1-02 - Criação de eqüinos 96.09-2-08 - Higiene e embelezamento de animais domésticos 82.30-0-01 - Serviços de organização de feiras, congressos, exposições e festas 70.20-4-00 - Atividades de consultoria em gestão empresarial, exceto consultoria técnica específica 85.99-6-04 - Treinamento em desenvolvimento profissional e gerencial
--

Descrição Já pensou em pular 12m de altura e ainda fazer acrobacias? Esta é a cama elástica perfeita, com toda a segurança o participante é impulsionado por 2 elásticos presos a 12 m de altura. Exclusividade em Campos do Jordão!
--

Nome da atividade Bunge trampolim				
Comercialização Agenciada	Nº de pessoas 1	Duração da atividade 5 min	Local de início Tarundu	Local de término Local de início

Valor (R\$) R\$ 25,00

Horário de funcionamento Seg - Seg 10h-17:30h

Foto 

INVENTÁRIO DA OFERTA TURÍSTICA- 2017

Campos do Jordão

Segmento O que fazer				
Tipo Atividade permanente		Subtipo 0		
Nome do responsável Ricardo Villares Lenz Cesar				
Cargo Proprietário(a)		Telefone (12) 3668-9595		Email lenz@tarundu.com.br
Razão Social Tarundu Empreendimentos Comerciais Ltda		Nº do CNPJ 58.075.979/0001-47		
Nº do CADASTUR Não possui		Atividade econômica municipal RESTAURANTE		
Atividade econômica federal - CNAE Principal 56.11-2-01 - Restaurantes e similares			Data de abertura 21/10/1987	
Atividade econômica federal - CNAEs Secundários 55.10-8-01 - Hotéis 93.29-8-99 - Outras atividades de recreação e lazer não especificadas anteriormente 93.11-5-00 - Gestão de instalações de esportes 47.63-6-02 - Comércio varejista de artigos esportivos 01.52-1-02 - Criação de equinos 96.09-2-08 - Higiene e embelezamento de animais domésticos 82.30-0-01 - Serviços de organização de feiras, congressos, exposições e festas 70.20-4-00 - Atividades de consultoria em gestão empresarial, exceto consultoria técnica específica 85.99-6-04 - Treinamento em desenvolvimento profissional e gerencial				
Descrição Deixe as crianças se divertirem com toda liberdade, do jeito que elas gostam! Elas vão pular e saltar com segurança e se exercitar enquanto brincam.				
Nome da atividade Cama elástica				
Comercialização Agenciada	Nº de pessoas 1	Duração da atividade 5 min	Local de início Tarundu	Local de término Local de início
Valor (R\$) R\$ 10,00				
Horário de funcionamento Seg - Seg 10h-17:30h				
Foto 				

INVENTÁRIO DA OFERTA TURÍSTICA- 2017

Campos do Jordão

Segmento O que fazer			
Tipo Atividade permanente		Subtipo 0	
Nome do responsável 0			
Cargo 0		Telefone 0	Email 0
Razão Social		Nº do CNPJ 0	
Nº do CADASTUR 0		Atividade econômica municipal	
Atividade econômica federal - CNAE Principal 0			Data de abertura 00/01/1900
Atividade econômica federal - CNAEs Secundários			

Descrição
Para um grupo de até 5 crianças, a fábrica disponibiliza o curso para as crianças experimentarem como é o passo a passo da produção de bombons e doces de chocolate

Nome da atividade Curso de produção de chocolate para crianças				
Comercialização Agenciada	Nº de pessoas 1	Duração da atividade 1h	Local de início Fabrica Sabor Chocolate	Local de término Local de início

Valor (R\$) R\$ 150,00

Horário de funcionamento seg-sex 8h-17h

Foto



INVENTÁRIO DA OFERTA TURÍSTICA- 2017

Campos do Jordão

Segmento O que fazer	
Tipo Atividade permanente	Subtipo 0

Nome do responsável Ricardo Villares Lenz Cesar		
Cargo Proprietário(a)	Telefone (12) 3668-9595	Email lenz@tarundu.com.br

Razão Social Tarundu Empreendimentos Comerciais Ltda	Nº do CNPJ 58.075.979/0001-47
--	---

Nº do CADASTUR Não possui	Atividade econômica municipal RESTAURANTE
-------------------------------------	---

Atividade econômica federal - CNAE Principal 56.11-2-01 - Restaurantes e similares	Data de abertura 21/10/1987
--	---------------------------------------

Atividade econômica federal - CNAEs Secundários 55.10-8-01 - Hotéis 93.29-8-99 - Outras atividades de recreação e lazer não especificadas anteriormente 93.11-5-00 - Gestão de instalações de esportes 47.63-6-02 - Comércio varejista de artigos esportivos 01.52-1-02 - Criação de equínos 96.09-2-08 - Higiene e embelezamento de animais domésticos 82.30-0-01 - Serviços de organização de feiras, congressos, exposições e festas 70.20-4-00 - Atividades de consultoria em gestão empresarial, exceto consultoria técnica específica 85.99-6-04 - Treinamento em desenvolvimento profissional e gerencial
--

Descrição Parede com 8 metros, desafie sua concentração e habilidade. A escalada pode ser feita como atividade única, ou ser o ponto de partida para o arborismo. Grau de dificuldade escolhido de acordo com o participante, de 4 ou 8 metros. Escalada em Campos do Jordão é no Tarundu!

Nome da atividade Escalada outdoor em muro artificial

Comercialização Agenciada	Nº de pessoas 1	Duração da atividade Escalada de 4 ou 8 metros	Local de início Tarundu	Local de término Local de início
-------------------------------------	---------------------------	--	-----------------------------------	--

Valor (R\$) R\$ 15,00

Horário de funcionamento Seg - Seg 10h-17:30h

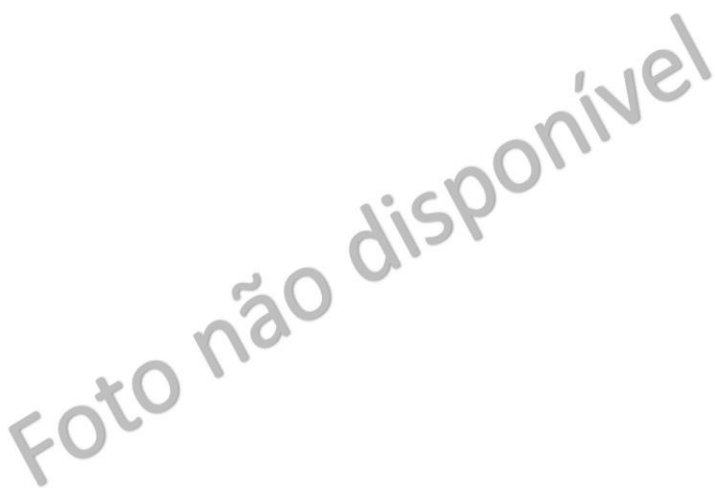
Foto 

INVENTÁRIO DA OFERTA TURÍSTICA- 2017

Campos do Jordão

Segmento				
O que fazer				
Tipo			Subtipo	
Atividade permanente				
Nome do responsável				
Ricardo Villares Lenz Cesar				
Cargo		Telefone	Email	
Proprietário(a)		(12) 3668-9595	lenz@tarundu.com.br	
Razão Social			Nº do CNPJ	
Tarundu Empreendimentos Comerciais Ltda			58.075.979/0001-47	
Nº do CADASTUR			Atividade econômica municipal	
Não possui			RESTAURANTE	
Atividade econômica federal - CNAE Principal			Data de abertura	
56.11-2-01 - Restaurantes e similares			21/10/1987	
Atividade econômica federal - CNAEs Secundários				
55.10-8-01 - Hotéis				
93.29-8-99 - Outras atividades de recreação e lazer não especificadas anteriormente				
93.11-5-00 - Gestão de instalações de esportes				
47.63-6-02 - Comércio varejista de artigos esportivos				
01.52-1-02 - Criação de equinos				
96.09-2-08 - Higiene e embelezamento de animais domésticos				
82.30-0-01 - Serviços de organização de feiras, congressos, exposições e festas				
70.20-4-00 - Atividades de consultoria em gestão empresarial, exceto consultoria técnica específica				
85.99-6-04 - Treinamento em desenvolvimento profissional e gerencial				
Descrição				
É uma rampa onde o pequeno pode ir sozinho ou acompanhado dos pais. É divertido, emocionante e seguro! Até os adultos adoram essa atividade.				
Nome da atividade				
Escorrega bóia				
Comercialização	Nº de pessoas	Duração da atividade	Local de início	Local de término
Agenciada	2	6 min	Tarundu	Local de início
Valor (R\$)				
R\$ 20,00				
Horário de funcionamento				
Seg - Seg 10h-17:30h				
Foto				
Foto não disponível				

INVENTÁRIO DA OFERTA TURÍSTICA- 2017

Campos do Jordão

Segmento O que fazer		
Tipo Evento programado	Subtipo 0	
Nome do responsável Mariko Patricia		
Cargo Gerente	Telefone (12) 3662-2911	Email home@enkyo.org.br
Razão Social Beneficência Nipo Brasileira De Sao Paulo	Nº do CNPJ 60.992.427/0003-07	
Nº do CADASTUR Não possui	Atividade econômica municipal OUTRAS ATIVIDADES ASSOCIATIVAS PROFISSIONAIS	
Atividade econômica federal - CNAE Principal 87.30-1-99 - Atividades de assistência social prestadas em residências coletivas e particulares não especificadas		Data de abertura 26/04/1983
Atividade econômica federal - CNAEs Secundários 87.11-5-05 - Condomínios residenciais para idosos e deficientes físicos 87.20-4-99 - Atividades de assistência psicossocial e à saúde a portadores de distúrbios psíquicos, deficiência mental e dependência química não especificadas		

Descrição
A Festa da Cerejeira é, em essencia, um hanami: um costume tradicional japonês de contemplação da beleza das flores, sendo o sakura (a cerejeira), uma das mais admiradas. Além de anunciar a chegada da primavera, a florada simboliza também a efemeridade da vida pois dura apenas poucas semanas, já que as flores da cerejeira são bastante delicadas e caem com muita rapidez.
Os visitantes tem a oportunidade de vivenciar um pouco da cultura japonesa, assistindo as apresentações artísticas de música e dança, exibições de artes marciais, entre outros.
Comidas típicas japonesas e da culinária local são também um dos atrativos da festa, assim como os bazaristas com seus mais variados produtos para você ou para levar de lembrança para alguém.
Esta é uma festa beneficente, e é realizada pelo Recanto de Repouso para Idosos Sakura-Home. Toda renda arrecadada durante a festa tem contribuído durante todos estes anos na manutenção da instituição e no adequado tratamento dos internos.
No evento ocorre apresentações artísticas bem variadas, que vão desde o tradicional odôri (dança) a grupos de taikô (tambor), mostrando um pouco da cultura japonesa. Os visitantes tem a oportunidade de participar desta bela e tradicional cerimônia, chamada de chanoyu, em japonês, criada ainda no Japão medieval e praticada até os dias hoje.

Nome da atividade Festa da Cerejeira de Campos do Jordão				
Comercialização Autoguiada	Nº de pessoas 1	Duração da atividade 0	Local de início Parque das Cerejeiras	Local de término 0

Valor (R\$) R\$ 18,00 (inteira)

Horário de funcionamento 21, 22, 28 e 29 de Julho e dias 4, 5, 11 e 12 de Agosto. Das 9:00 às 16:00.
--



INVENTÁRIO DA OFERTA TURÍSTICA- 2017

Campos do Jordão

Segmento O que fazer		
Tipo Evento programado	Subtipo 0	
Nome do responsável Wagner Cardoso		
Cargo Presidente	Telefone (12) 3668-9111	Email acecamposdojordao@terra.com.br
Razão Social Associacao Comercial E Empresarial De Campos Do Jordao		Nº do CNPJ 47.567.342/0001-51
Nº do CADASTUR Não possui		Atividade econômica municipal
Atividade econômica federal - CNAE Principal 94.11-1-00 - Atividades de organizações associativas patronais e empresariais		Data de abertura 04/07/1976
Atividade econômica federal - CNAEs Secundários		

Descrição

A Festa do Pinhão teve início em 1961 para comemorar o período de colheita desta saborosa semente, que serve como meio de renda para muitas famílias e faz parte da cultura local.

A tradicional Festa do Pinhão acontece entre os dias 20 de Abril a 1º de Maio em Campos do Jordão.

Neste evento, o público tem acesso a uma diversidade de pratos, que recebem como matéria-prima o saboroso pinhão.

As atrações acontecem na Praça de Capivari e tem o formato de uma festa popular. Na edição de 2017 foram montadas 15 tendas, onde restaurantes e entidades de Campos irão servir diferentes receitas.

Além da porção de pinhão, que é servido cozido, também poderão ser adquiridos pratos doces e salgados produzidos com o nutritivo alimento.

A Festa do Pinhão também conta com apresentações musicais de artistas da cidade, mostrando um pouco da cultura e do talento dos músicos de Campos do Jordão. A festa ainda contará com brinquedos para as crianças se divertirem durante o evento.

Programações Gastronômicas acontecem no Espaço do SENAC, levando informações para profissionais e amantes da cozinha. (Fonte: <https://www.netcampos.com/>)

A realização é da Associação Comercial e Empresarial de Campos do Jordão com o apoio do Município de Campos do Jordão.

Nome da atividade Festa do Pinhão				
Comercialização Autoguiada	Nº de pessoas 0	Duração da atividade 0	Local de início 0	Local de término 0

Valor (R\$) Gratuito

Horário de funcionamento De 20 de Abril a 1 de Maio. Dia 20 de Abril: das 19h-22h Dias 21,22 e 23 das 12h-22h Dias 25,26 e 27 das 18h-22h



INVENTÁRIO DA OFERTA TURÍSTICA- 2017

Campos do Jordão

Segmento O que fazer		
Tipo Evento programado	Subtipo	0
Nome do responsável Maria da Gloria Alvarez Bravin		
Cargo Secretária de Turismo	Telefone (12) 3663-1098 – 3663-1235 (12) 99710	Email gloriabravin@camposdojordao.sp.gov.br
Razão Social Município De Campos Do Jordao	Nº do CNPJ 45.699.626/0001-76	
Nº do CADASTUR Não se aplica	Atividade econômica municipal	
Atividade econômica federal - CNAE Principal 84.11-6-00 - Administração pública em geral		Data de abertura 30/12/1974
Atividade econômica federal - CNAEs Secundários		

Descrição <p>O 31º Festival da Viola José Correa Cintra acontece em Novembro, levando ao público a autêntica música sertaneja regional. A edição de 2017 aconteceu em dois espaços diferentes. A fase eliminatória será realizada Sexta, dia 10 de Novembro às 18h no Espaço Cultural Dr. Além. Já a fase final aconteceu no Sábado, dia 11 de Novembro no Auditório Cláudio Santoro, às 18h. São esperados para o festival ritmos culturais cantados em estilo simples. Entre eles estão a moda de viola, pagode sertanejo, rasqueado, chamamé, arrasta-pé e catira entre outros. Com letras que narram temas como a vida no campo, o folclore regional e o amor.</p> <p>Regulamento:</p> <p>Com o objetivo de descobrir novos intérpretes e valorizar a autêntica música sertaneja, a Prefeitura Municipal de Campos do Jordão, através da Secretaria Municipal de Cultura fará realizar o Festival da Viola José Corrêa Cintra nos dias 10 e 11 de Novembro de 2017, no Espaço Cultural Dr. Além (Av. Januario Miraglia, 1236 - Vila Abernêsia) e Auditório Claudio Santoro (Av. Luis Arrobas Martins, 1880 – Alto da Boa Vista) torna público o presente regulamento:</p> <ol style="list-style-type: none">O 31º Festival da Viola “José Corrêa Cintra” – 2017 é um festival de Interpretação de Música Sertaneja Raiz oficializado pela Lei Municipal nº 1215/80 e terá duas premiações: para dupla ou trio e individual.A participação no festival é aberta a qualquer pessoa física, com idade igual ou superior a 18 (dezoito anos) ou menores com autorização do responsável legal, residente ou domiciliada no território nacional, desde que satisfaça as condições previstas no presente regulamento.Os participantes deverão fazer sua inscrição unicamente pelo blog da Secretaria Municipal de Cultura culturacj.blogspot.com até o dia 31 de outubro de 2017. Quem não possuir acesso a internet pode se dirigir ao Telecentro Comunitário (R. Tadeu Rangel Pestana, 663 – Abernêsia).A simples inscrição da música no Festival já é prova de aceitação e concordância em todos os termos do presente regulamento.Musica Sertaneja Raiz são aquelas cujo tema das letras narram tudo aquilo que é próprio do universo rural: da vida do homem do campo; da vida com o gado e a roça, da natureza, do folclore, do amor, da crença e da fé do caboclo cantadas em estilos simples tais como a moda de viola, toada, querumana, cateretê, cururu, rancheira, pagode sertanejo, rasqueado, chamamé, corta-jaca, arrasta-pé, catira, corrido, etc. As músicas que não se caracterizarem como Sertanejas Raiz serão desclassificadas.Cada participante poderá se inscrever somente com 1 (uma) música que poderá ser de sua própria autoria ou que já tenha sido gravada comercialmente.Nas apresentações individuais os concorrentes devem tocar algum instrumento (violão, viola ou acordeom), não podendo apenas interpretar e outra pessoa tocar.No dia 10/11 serão classificadas 8 duplas/Trio e 8 solos, sendo 4 de cada categoria residentes em Campos do Jordão.No dia 11/11 as 8 duplas/Trio e os 8 solos disputarão a finalíssima e concorrerão aos prêmios.Premiação Dupla/Trio: 1º Lugar R\$ 1.500,00 (um mil e quinhentos reais) + Troféu ARLINDO BÉTTIO; 2º Lugar R\$ 900,00 (novecentos reais) + Troféu JOSÉ CORRÊA CINTRA; 3º Lugar R\$ 500,00 (quinhentos reais) + Troféu PAULO ILHÉUS.Premiação Individual: 1º Lugar R\$ 750,00 (setecentos e cinquenta reais) + Troféu ANACLETO ROSAS JÚNIOR; 2º Lugar R\$ 450,00 (quatrocentos e cinquenta reais) + Troféu ADILSON SANTIAGO; 3º Lugar R\$ 250,00 (duzentos e cinquenta reais) + Troféu CARLOS BUENO DE GOUVÊA.Não haverá premiação no dia da eliminatória, porém todos os concorrentes receberão certificados de participação, independentemente de classificação.Os prêmios serão pagos até 60 dias após o evento.As apresentações começarão às 18h. Qualquer tipo de contratempo ou atraso por parte do artista, acarretará perda de pontuação ou até mesmo a eliminação do mesmo.
--

Nome da atividade Festival da Viola José Correa Cintra				
Comercialização 0	Nº de pessoas 0	Duração da atividade 0	Local de início 0	Local de término 0

Valor (R\$) Gratuito

Horário de funcionamento 11 e 11 de Novembro, às 18h.

Foto



INVENTÁRIO DA OFERTA TURÍSTICA- 2017

Campos do Jordão

Segmento O que fazer	
Tipo Evento programado	Subtipo 0

Nome do responsável Marcelo Lopes		
Cargo Direção Executiva	Telefone (11) 3367 9500	Email Não informado

Razão Social Fundacao Orquestra Sinfonica Do Estado De Sao Paulo - Fundacao Osesp	Nº do CNPJ 07.495.643/0001-00
---	---

Nº do CADASTUR Não possui	Atividade econômica municipal
-------------------------------------	--------------------------------------

Atividade econômica federal - CNAE Principal 85.92-9-03 - Ensino de música	Data de abertura 28/06/2005
--	---------------------------------------

Atividade econômica federal - CNAEs Secundários 58.11-5-00 - Edição de livros 59.20-1-00 - Atividades de gravação de som e de edição de música 90.01-9-02 - Produção musical 90.03-5-00 - Gestão de espaços para artes cênicas, espetáculos e outras atividades artísticas 91.01-5-00 - Atividades de bibliotecas e arquivos
--

Descrição <p>Em mais de 40 anos de história, o Festival Internacional de Inverno de Campos do Jordão se consolidou como o maior e mais importante festival de música clássica da América Latina.</p> <p>Além da apresentação em concertos, esses grandes artistas também fazem parte da programação pedagógica do Festival, dando aulas e masterclasses a jovens músicos. Anualmente, estudantes de música de diferentes partes do mundo – sobretudo do Brasil, América Latina e América do Norte – escolhem o Festival de Campos do Jordão para se aperfeiçoarem. Renomados artistas brasileiros foram bolsistas do Festival de Campos do Jordão em edições anteriores, e reconhecem a sua importância no caminho para a profissionalização de jovens músicos.</p> <p>Hoje, o Festival tem público direto de dezenas de milhares de pessoas. Por seus palcos passam mais de 3 mil artistas, e suas aulas são ministradas por mais de uma centena de músicos do primeiro escalão mundial.</p> <p>O Festival oferece até 200 bolsas de estudo no total (sendo 126 integrais e 74 parciais), distribuídas em Orquestra: 120; Camerata: 50; Piano: 12; Violão: 12; Regência: 6. Os alunos com bolsa integral terão hospedagem, transporte e alimentação totalmente subsidiados pelo evento. A definição de bolsa integral ou parcial se dará mediante classificação.</p> <p>O Festival de Campos do Jordão é uma realização do Governo de Estado de São Paulo, da Secretaria de Estado da Cultura e da Fundação Osesp. A Fundação Osesp administra, com Marcelo Lopes na Direção Executiva, Arthur Nestrovski na Direção Artística e Marin Alsop como Consultora Artística. Fabio Zanon é o Coordenador Artístico-Pedagógico do Festival.</p> <p>O 49º Festival de Inverno de Campos do Jordão, que acontece de 30 de junho a 29 de julho de 2018, promove uma intensa programação pedagógica e artística, com apresentações nos palcos da cidade de Campos do Jordão (Auditório Claudio Santoro, Praça do Capivari, Capela do Palácio Boa Vista e Igreja de Santa Terezinha), e na capital paulista (Sala São Paulo e Sala do Coro).</p> <p>São gratuitas as apresentações que acontecem na Capela do Palácio do Governo, no Espaço Cultural Dr. Além, na Igreja de Santa Terezinha, na Praça do Capivari e na Sala do Coro da Sala São Paulo (Capital). algumas das principais atrações do Festival, que acontecem no Auditório Claudio Santoro (Campos do Jordão) e na Sala São Paulo (Capital) são pagas.</p> <p>Fonte: http://www.festivalcamposdojordao.org.br</p>

Nome da atividade Festival Internacional de Inverno de Campos do Jordão				
Comercialização 0	Nº de pessoas 0	Duração da atividade 0	Local de início 0	Local de término 0

Valor (R\$) Conforme evento

Horário de funcionamento 30 de junho a 29 de julho
--

Foto

Foto não disponível

INVENTÁRIO DA OFERTA TURÍSTICA- 2017

Campos do Jordão

Segmento O que fazer				
Tipo Atividade permanente		Subtipo 0		
Nome do responsável Ricardo Villares Lenz Cesar				
Cargo Proprietário(a)		Telefone (12) 3668-9595		Email lenz@tarundu.com.br
Razão Social Tarundu Empreendimentos Comerciais Ltda			Nº do CNPJ 58.075.979/0001-47	
Nº do CADASTUR Não possui			Atividade econômica municipal RESTAURANTE	
Atividade econômica federal - CNAE Principal 56.11-2-01 - Restaurantes e similares				Data de abertura 21/10/1987
Atividade econômica federal - CNAEs Secundários 55.10-8-01 - Hotéis 93.29-8-99 - Outras atividades de recreação e lazer não especificadas anteriormente 93.11-5-00 - Gestão de instalações de esportes 47.63-6-02 - Comércio varejista de artigos esportivos 01.52-1-02 - Criação de equinos 96.09-2-08 - Higiene e embelezamento de animais domésticos 82.30-0-01 - Serviços de organização de feiras, congressos, exposições e festas 70.20-4-00 - Atividades de consultoria em gestão empresarial, exceto consultoria técnica específica 85.99-6-04 - Treinamento em desenvolvimento profissional e gerencial				
Descrição Para os iniciantes, 4 estações com 4 metros de altura. Use o equilíbrio e seja ágil. É mais baixo mas com a mesma emoção de 8 metros. Tudo feito com o apoio de monitores especializados.				
Nome da atividade Mini Arborismo				
Comercialização Agenciada	Nº de pessoas 1	Duração da atividade Percurso com 4 estações	Local de início Tarundu	Local de término Local de início
Valor (R\$) R\$ 15,00				
Horário de funcionamento Seg - Seg 10h-17:30h				

Foto



INVENTÁRIO DA OFERTA TURÍSTICA- 2017

Campos do Jordão

Segmento O que fazer	
Tipo Atividade permanente	Subtipo 0

Nome do responsável Marcos Eduardo dos Santos		
Cargo Proprietário(a)	Telefone (12) 99612-0783	Email berdegue@altus.tur.br

Razão Social Altitude - Turismo Ecologico Limitada - Me	Nº do CNPJ 03.404.694/0001-10
---	---

Nº do CADASTUR Não possui	Atividade econômica municipal AGENCIA DE TURISMO, PASSEIOS, PASSAGENS E EXCURS
-------------------------------------	--

Atividade econômica federal - CNAE Principal 79.12-1-00 - Operadores turísticos	Data de abertura 14/09/1999
---	---------------------------------------

Atividade econômica federal - CNAEs Secundários 47.81-4-00 - Comércio varejista de artigos do vestuário e acessórios 47.63-6-02 - Comércio varejista de artigos esportivos 77.21-7-00 - Aluguel de equipamentos recreativos e esportivos 85.99-6-04 - Treinamento em desenvolvimento profissional e gerencial 79.90-2-00 - Serviços de reservas e outros serviços de turismo não especificados anteriormente
--

Descrição Este é um mini arborismo, com duas pontes e uma tirolesa sobre as quedas d'água da Ducha de Prata, um famoso ponto turístico de Campos do Jordão a 500 metros do Bosque do Silêncio. Tudo com acompanhamento constante de monitores especializados. Idade mínima: 4 anos.

Nome da atividade Mini-Arborismo na Ducha de Prata
--

Comercialização Agenciada	Nº de pessoas 2	Duração da atividade 15min	Local de início Ducha de Prata	Local de término Local de início
-------------------------------------	---------------------------	--------------------------------------	--	--

Valor (R\$) R\$ 20,00

Horário de funcionamento sab-dom 9h-18h seg-seg 9h-18h alta temporada

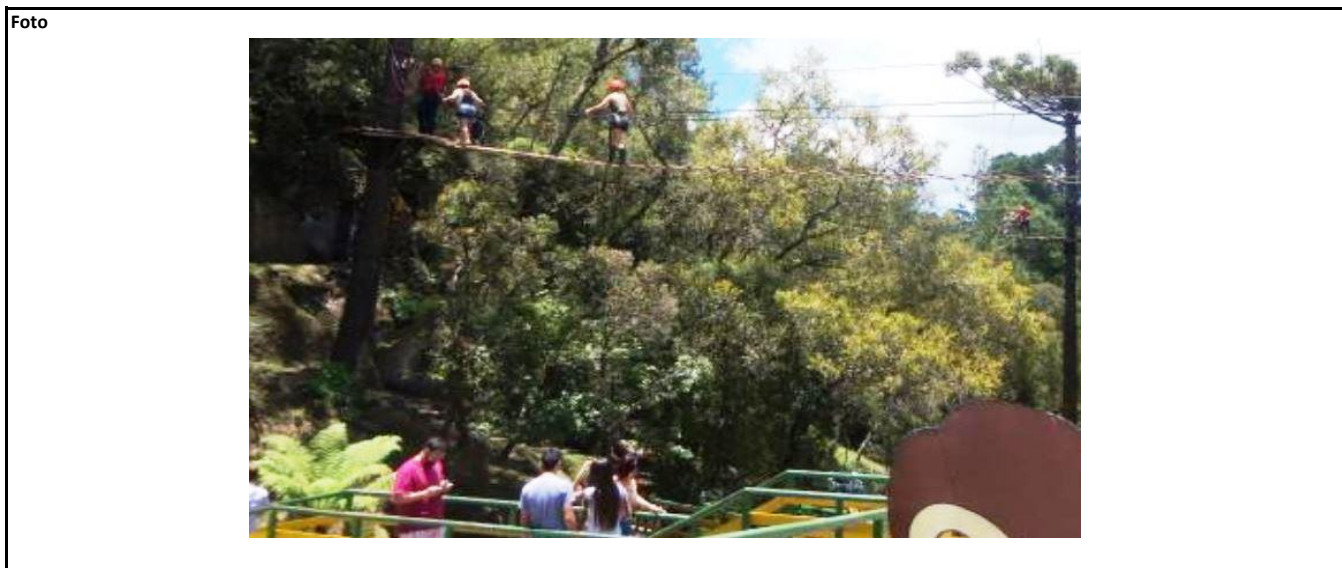

INVENTÁRIO DA OFERTA TURÍSTICA- 2017

Campos do Jordão

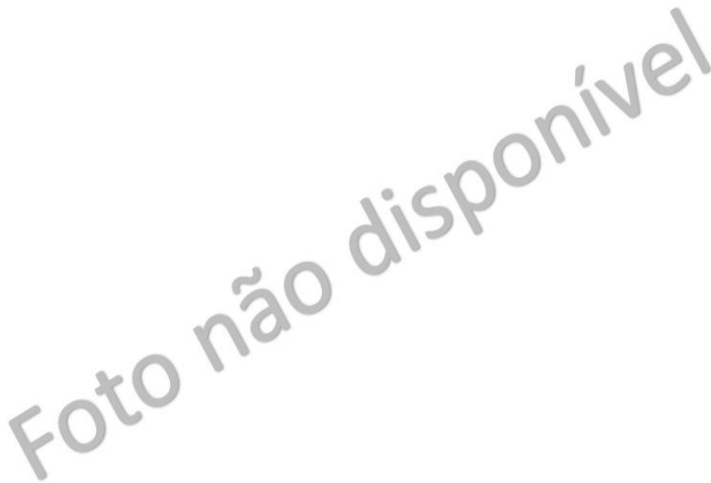
Segmento O que fazer				
Tipo Atividade permanente		Subtipo 0		
Nome do responsável Ricardo Villares Lenz Cesar				
Cargo Proprietário(a)		Telefone (12) 3668-9595		Email lenz@tarundu.com.br
Razão Social Tarundu Empreendimentos Comerciais Ltda		Nº do CNPJ 58.075.979/0001-47		
Nº do CADASTUR Não possui		Atividade econômica municipal RESTAURANTE		
Atividade econômica federal - CNAE Principal 56.11-2-01 - Restaurantes e similares				Data de abertura 21/10/1987
Atividade econômica federal - CNAEs Secundários 55.10-8-01 - Hotéis 93.29-8-99 - Outras atividades de recreação e lazer não especificadas anteriormente 93.11-5-00 - Gestão de instalações de esportes 47.63-6-02 - Comércio varejista de artigos esportivos 01.52-1-02 - Criação de eqüinos 96.09-2-08 - Higiene e embelezamento de animais domésticos 82.30-0-01 - Serviços de organização de feiras, congressos, exposições e festas 70.20-4-00 - Atividades de consultoria em gestão empresarial, exceto consultoria técnica específica 85.99-6-04 - Treinamento em desenvolvimento profissional e gerencial				
Descrição A atividade é direcionada para crianças a partir de 7 anos, cada Minibuggy Senninha tem capacidade para 2 pessoas e possui um circuito especialmente preparado para este tipo de prática. O ambiente é colorido, lúdico, conta com um pódio e tem como tema o personagem Senninha – inspirado no tricampeão mundial de Fórmula 1, Ayrton Senna.				
Nome da atividade Minibuggy Senninha				
Comercialização Agenciada	Nº de pessoas 1	Duração da atividade 10 voltas	Local de início Tarundu	Local de término Local de início
Valor (R\$) R\$ 65,00				
Horário de funcionamento Seg - Seg 10h -17:30h				
Foto 				

INVENTÁRIO DA OFERTA TURÍSTICA- 2017

Campos do Jordão

Segmento O que fazer	
Tipo Atividade permanente	Subtipo 0

Nome do responsável Ricardo Villares Lenz Cesar		
Cargo Proprietário(a)	Telefone (12) 3668-9595	Email lenz@tarundu.com.br

Razão Social Tarundu Empreendimentos Comerciais Ltda	Nº do CNPJ 58.075.979/0001-47
Nº do CADASTUR Não possui	Atividade econômica municipal RESTAURANTE
Atividade econômica federal - CNAE Principal 56.11-2-01 - Restaurantes e similares	Data de abertura 21/10/1987

Atividade econômica federal - CNAEs Secundários
55.10-8-01 - Hotéis 93.29-8-99 - Outras atividades de recreação e lazer não especificadas anteriormente 93.11-5-00 - Gestão de instalações de esportes 47.63-6-02 - Comércio varejista de artigos esportivos 01.52-1-02 - Criação de eqüinos 96.09-2-08 - Higiene e embelezamento de animais domésticos 82.30-0-01 - Serviços de organização de feiras, congressos, exposições e festas 70.20-4-00 - Atividades de consultoria em gestão empresarial, exceto consultoria técnica específica 85.99-6-04 - Treinamento em desenvolvimento profissional e gerencial

Descrição 18 estações em grama sintética, diversão garantida para toda família! Cada estação possui grau de dificuldade que aumenta ao longo do percurso do jogo. Desafie seus amigos e familiares ou tente o menor número de tacadas a cada rodada.
--

Nome da atividade Minigolfe				
Comercialização Agenciada	Nº de pessoas 1	Duração da atividade 18 estações	Local de início Tarundu	Local de término Local de início

Valor (R\$) R\$ 18,00

Horário de funcionamento Seg - Seg 10h-17:30h

Foto 

INVENTÁRIO DA OFERTA TURÍSTICA- 2017

Campos do Jordão

Segmento

O que fazer

Tipo

Atividade permanente

Subtipo

0

Nome do responsável

Ricardo Villares Lenz Cesar

Cargo

Proprietário(a)

Telefone

(12) 3668-9595

Email

lenz@tarundu.com.br

Razão Social

Tarundu Empreendimentos Comerciais Ltda

Nº do CNPJ

58.075.979/0001-47

Nº do CADASTUR

Não possui

Atividade econômica municipal

RESTAURANTE

Atividade econômica federal - CNAE Principal

56.11-2-01 - Restaurantes e similares

Data de abertura

21/10/1987

Atividade econômica federal - CNAEs Secundários

55.10-8-01 - Hotéis

93.29-8-99 - Outras atividades de recreação e lazer não especificadas anteriormente

93.11-5-00 - Gestão de instalações de esportes

47.63-6-02 - Comércio varejista de artigos esportivos

01.52-1-02 - Criação de eqüinos

96.09-2-08 - Higiene e embelezamento de animais domésticos

82.30-0-01 - Serviços de organização de feiras, congressos, exposições e festas

70.20-4-00 - Atividades de consultoria em gestão empresarial, exceto consultoria técnica específica

85.99-6-04 - Treinamento em desenvolvimento profissional e gerencial

Descrição

Original da Nova Zelândia, com formato exclusivo para o Tarundu.

Desafie seus limites ao descer 120m pelo campo, dentro de uma bola inflável com 3m de diâmetro e capacidade para duas pessoas.

Nome da atividade

Orbit Ball

Comercialização

Agenciada

Nº de pessoas

2

Duração da atividade

Descida de 120 m

Local de início

Tarundu

Local de término

Local de início

Valor (R\$)

R\$ 50,00

Horário de funcionamento

Seg - Seg 10h-17:30h

Foto

Foto não disponível

INVENTÁRIO DA OFERTA TURÍSTICA- 2017

Campos do Jordão

Segmento O que fazer					
Tipo Atividade permanente		Subtipo 0			
Nome do responsável 0					
Cargo 0		Telefone 0		Email 0	
Razão Social			Nº do CNPJ 0		
Nº do CADASTUR 0			Atividade econômica municipal		
Atividade econômica federal - CNAE Principal 0			Data de abertura 00/01/1900		
Atividade econômica federal - CNAEs Secundários					
Descrição A Hípica disponibiliza os cavalos de raça pura para passeio de turistas.					
Nome da atividade Passeio a Cavalos					
Comercialização Agenciada		Nº de pessoas 1	Duração da atividade 1h	Local de início Hípica Golf	Local de término Local de início
Valor (R\$) R\$ 100,00					
Horário de funcionamento seg-seg 8h-18h					

Foto



INVENTÁRIO DA OFERTA TURÍSTICA- 2017

Campos do Jordão

Segmento O que fazer		
Tipo Atividade permanente	Subtipo 0	
Nome do responsável Sandra Camargo		
Cargo Proprietário(a)	Telefone (12) 99717-6187	Email lojadomel@yahoo.com.br
Razão Social Flagatta - Comercio De Artigos Para Presentes E Lembrancas Ltda		Nº do CNPJ 07.908.081/0001-71
Nº do CADASTUR Não possui		Atividade econômica municipal QUAISQUER OUTRAS ATIVIDADES COMERCIAIS
Atividade econômica federal - CNAE Principal 91.03-1-00 - Atividades de jardins botânicos, zoológicos, parques nacionais, reservas ecológicas e áreas de proteção		Data de abertura 13/03/2006
Atividade econômica federal - CNAEs Secundários 47.89-0-01 - Comércio varejista de suvenires, bijuterias e artesanatos		

Descrição
Ao chegar no Flores que Voam, os visitantes são convidados a assistir a um vídeo de aproximadamente 12 minutos, onde relembramos as fases da vida da borboleta e outros pontos importantes.
Após assistir o vídeo, você irá literalmente sentir a emoção de caminhar em meio às borboletas em um lindo jardim.

Nome da atividade Passeio ao Borboletário				
Comercialização Autoguiada	Nº de pessoas 1	Duração da atividade 1h	Local de início Borboletário - Flores que	Local de término Local de início

Valor (R\$) R\$ 30,00

Horário de funcionamento qua-dom 10h-15h Baixa Temporada seg-seg 10h-15h Alta Temporada

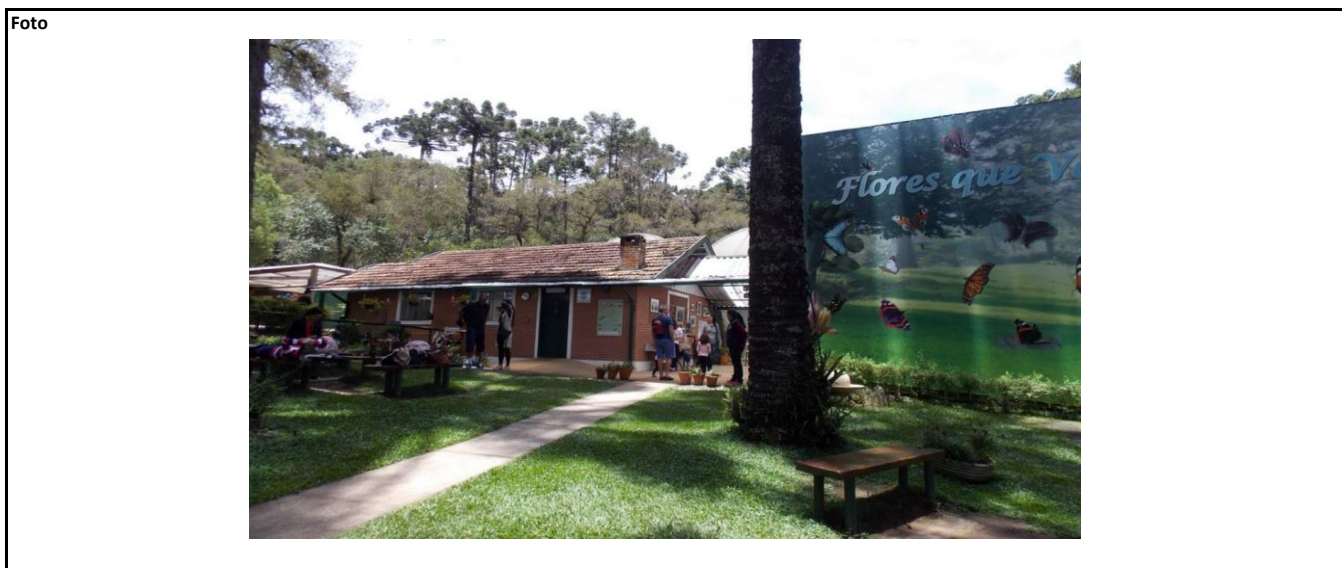

INVENTÁRIO DA OFERTA TURÍSTICA- 2017

Campos do Jordão

Segmento O que fazer		
Tipo Atividade permanente	Subtipo	0
Nome do responsável Marcelo Padovan		
Cargo Diretor Ferroviário	Telefone (12) 3644-7401	Email Não informado
Razão Social Secretaria De Estado Dos Transportes Metropolitanos	Nº do CNPJ 66.858.689/0002-89	
Nº do CADASTUR Não possui	Atividade econômica municipal	
Atividade econômica federal - CNAE Principal 84.11-6-00 - Administração pública em geral		Data de abertura 01/12/2011
Atividade econômica federal - CNAEs Secundários		

Descrição

- > Bonde turístico urbano: o passeio mais curto disponível. Sai da estação Emílio Ribas, no bairro Capivari, até a estação Vila Abernèssia, no bairro de mesmo nome, de onde, sem tempo de parada, retorna para a estação Emílio Ribas, em um percurso de aproximadamente 30 minutos. O valor de ida e volta é de R\$ 11, com saídas às 15h e 16h, aos sábados, domingos e feriados.

- > Bonde turístico (até o Portal de Campos do Jordão): passeio que sai da estação Emílio Ribas, no bairro Capivari, passa pela estação Vila Abernèssia, até chegar ao Portal de Campos do Jordão, de onde, sem tempo de parada, retorna até a estação Emílio Ribas, em um percurso total de aproximadamente 1 hora. O valor de ida e volta é de R\$ 15, com saídas às 11h, 12h, 14h, 15h e 16h, diariamente (inclusive sábados, domingos e feriados).

- > Bonde turístico (até a parada São Cristóvão): o passeio mais longo disponível em Campos do Jordão. Sai da estação Emílio Ribas, no bairro Capivari, passa pela estação Vila Abernèssia e pelo Portal de Campos do Jordão, até chegar à parada São Cristóvão, de onde, após rápido desembarque, retorna à estação Emílio Ribas, em um percurso total de 1 hora e 10 minutos. O valor de ida e volta é de R\$ 15, com saídas às 10h, 13h e 17h, diariamente (inclusive sábados, domingos e feriados).

Nome da atividade Passeio de Bondinho				
Comercialização Agenciada	Nº de pessoas 1	Duração da atividade 30min a 1h	Local de início Parque do Capivari	Local de término Local de início

Valor (R\$) R\$ 11,00 a R\$ 15,00

Horário de funcionamento seg-seg 9h-18h



INVENTÁRIO DA OFERTA TURÍSTICA- 2017

Campos do Jordão

Segmento O que fazer		
Tipo Atividade permanente	Subtipo	0
Nome do responsável Luiz Henrique da Silva		
Cargo Associado	Telefone (12) 99717-1796	Email Não possui
Razão Social Associacao Dos Cavaleiros De Campos Do Jordao	Nº do CNPJ 23.983.472/0001-07	
Nº do CADASTUR Não possui	Atividade econômica municipal	
Atividade econômica federal - CNAE Principal 94.99-5-00 - Atividades associativas não especificadas anteriormente		Data de abertura 12/09/2015
Atividade econômica federal - CNAEs Secundários 94.12-0-99 - Outras atividades associativas profissionais		

Descrição
Opções de passeios a cavalo ou charrete são disponibilizados ao turistas, a cachoeira Véu da noiva é um dos pontos visitados.

Nome da atividade Passeio de Cavalo ou Charrete				
Comercialização Agenciada	Nº de pessoas 1	Duração da atividade 1h	Local de início Centro de Turismo Equestre	Local de término Local de início

Valor (R\$)
R\$ 70,00 - passeio a cavalo 1h

Horário de funcionamento
qui-seg 9h-17h

Foto



INVENTÁRIO DA OFERTA TURÍSTICA- 2017

Campos do Jordão

Segmento O que fazer		
Tipo Atividade permanente	Subtipo 0	
Nome do responsável Marcelo Padovan		
Cargo Diretor Ferroviário	Telefone (12) 3644-7401	Email Não informado
Razão Social Secretaria De Estado Dos Transportes Metropolitanos		Nº do CNPJ 66.858.689/0002-89
Nº do CADASTUR Não possui		Atividade econômica municipal
Atividade econômica federal - CNAE Principal 84.11-6-00 - Administração pública em geral		Data de abertura 01/12/2011
Atividade econômica federal - CNAEs Secundários		

Descrição
A EFCJ reimplantou em 2013 o serviço de pedalinhos no lago do Parque do Capivari. Os usuários têm à disposição para passeios 16 pedalinhos em formato de “cisne”.

A reimplantação do serviço levou à reformulação completa do paisagismo ao seu redor e a colocação de um salva-vidas para dar mais segurança aos visitantes.

Nome da atividade Passeio de Pedalinho				
Comercialização Agenciada	Nº de pessoas 1	Duração da atividade 0	Local de início Parque do Capivari	Local de término Local de início

Valor (R\$) R\$ 0,00

Horário de funcionamento 10h - 17h
--



INVENTÁRIO DA OFERTA TURÍSTICA- 2017

Campos do Jordão

Segmento O que fazer	
Tipo Atividade permanente	Subtipo 0

Nome do responsável 0		
Cargo 0	Telefone 0	Email 0

Razão Social Eduardo Alexandre Dos Santos 08114703857	Nº do CNPJ 11.560.928/0001-47
Nº do CADASTUR Não possui	Atividade econômica municipal TRANSPORTES POR FRETAMENTO/TURISTICO ETC
Atividade econômica federal - CNAE Principal 49.29-9-01 - Transporte rodoviário coletivo de passageiros, sob regime de fretamento, municipal	Data de abertura 17/02/2010
Atividade econômica federal - CNAEs Secundários	

Descrição Vila Jaguaribe, Vila Everest, Vista Vale dos Sonhos, Alto da Vila Inglesa, Pousada Piazzale, Ducha da Prata com parada, Vila Simosen e Vila Capivari
--

Nome da atividade Passeio de Trenzinho - Eduardo				
Comercialização Agenciada	Nº de pessoas Max. 48	Duração da atividade 1h	Local de início Praça Castro Alves	Local de término Local de início

Valor (R\$) R\$ 10,00 (Criança abaixo de 7 anos), R\$ 25,00 (adulto)
--

Horário de funcionamento Flexível de acordo com a posição que está na lista

Foto



INVENTÁRIO DA OFERTA TURÍSTICA- 2017

Campos do Jordão

Segmento O que fazer		
Tipo Atividade permanente	Subtipo 0	
Nome do responsável 0		
Cargo 0	Telefone 0	Email 0
Razão Social Jose Rubens Reusing - Me	Nº do CNPJ 11.202.291/0001-17	
Nº do CADASTUR Não possui	Atividade econômica municipal TRANSPORTES POR FRETAMENTO/TURISTICO ETC	
Atividade econômica federal - CNAE Principal 49.50-7-00 - Trens turísticos, teleféricos e similares		Data de abertura 09/01/2009
Atividade econômica federal - CNAEs Secundários		

Descrição Vila Jaguaribe, Vila Everest, Vista Vale dos Sonhos, Alto da Vila Inglesa, Pousada Piazzale, Ducha da Prata com parada, Vila Simosen e Vila Capivari
--

Nome da atividade Passeio de trenzinho - José Rubens				
Comercialização Agenciada	Nº de pessoas 40	Duração da atividade 1h	Local de início Praça Castro Alves	Local de término Local de início

Valor (R\$) R\$10,00 (Criança abaixo de 7 anos) e R\$ 25,00 (Adulto)
--

Horário de funcionamento Dom-Sab 9-18

Foto



INVENTÁRIO DA OFERTA TURÍSTICA- 2017

Campos do Jordão

Segmento O que fazer		
Tipo Atividade permanente	Subtipo	0
Nome do responsável 0		
Cargo 0	Telefone 0	Email 0
Razão Social Olavo Ferreira 13835946862	Nº do CNPJ 12.184.874/0001-25	
Nº do CADASTUR Não possui	Atividade econômica municipal TRANSPORTES POR FRETAMENTO/TURISTICO ETC	
Atividade econômica federal - CNAE Principal 49.29-9-01 - Transporte rodoviário coletivo de passageiros, sob regime de fretamento, municipal		Data de abertura 07/07/2010
Atividade econômica federal - CNAEs Secundários		

Descrição Vila Jaguaribe, Vila Everest, Vista Vale dos Sonhos, Alto da Vila Inglesa, Pousada Piazzale, Ducha da Prata com parada, Vila Simosen e Vila Capivari
--

Nome da atividade Passeio de trenzinho - Olavo Ferreira				
Comercialização Agenciada	Nº de pessoas 47	Duração da atividade 01:30h	Local de início Praça Castro Alves	Local de término Local de início

Valor (R\$) R\$ 10,00 (Criança abaixo de 7 anos) e R\$25,00 (Adulto)
--

Horário de funcionamento Trabalha de acordo com as temporadas

Foto



INVENTÁRIO DA OFERTA TURÍSTICA- 2017

Campos do Jordão

Segmento O que fazer				
Tipo Atividade permanente		Subtipo 0		
Nome do responsável 0				
Cargo 0		Telefone 0		Email 0
Razão Social		Nº do CNPJ 976.976.728-04		
Nº do CADASTUR Não possui		Atividade econômica municipal Sem cadastro		
Atividade econômica federal - CNAE Principal				Data de abertura
Atividade econômica federal - CNAEs Secundários				
Descrição Vila Jaguaribe, Vila Everest, Vista Vale dos Sonhos, Alto da Vila Inglesa, Pousada Piazzale, Ducha da Prata com parada, Vila Simosen e Vila Capivari				
Nome da atividade Passeio de tremzinho - Orlando				
Comercialização Agenciada		Nº de pessoas 40	Duração da atividade 01:30h	Local de início Praça Castro Alves
Local de término Local de início				
Valor (R\$) R\$ 10,00 (criança abaixo de 7 anos) e R\$ 25,00 (adulto)				
Horário de funcionamento Sex-sab-dom-feriado 09-18				

Foto



INVENTÁRIO DA OFERTA TURÍSTICA- 2017

Campos do Jordão

Segmento O que fazer		
Tipo Atividade permanente	Subtipo 0	
Nome do responsável 0		
Cargo 0	Telefone 0	Email 0
Razão Social Paulo Roberto Randoli	Nº do CNPJ 11.605.224/0001-43	
Nº do CADASTUR Não possui	Atividade econômica municipal TRANSPORTES POR FRETAMENTO/TURISTICO ETC	
Atividade econômica federal - CNAE Principal 49.29-9-03 - Organização de excursões em veículos rodoviários próprios, municipal		Data de abertura 25/02/2010
Atividade econômica federal - CNAEs Secundários		

Descrição Vila Jaguaribe, Vila Everest, Vista Vale dos Sonhos, Alto da Vila Inglesa, Pousada Piazzale, Ducha da Prata com parada, Vila Simosen e Vila Capivari
--

Nome da atividade Passeio de trenzinho - Paulo Roberto				
Comercialização Agenciada	Nº de pessoas Max. 40	Duração da atividade 1h	Local de início Praça Castro Alves	Local de término Local de início

Valor (R\$) R\$ 10,00 (criança abaixo de 7 anos) e R\$ 25,00 (adulto)

Horário de funcionamento Dom-Sab à partir das 9h
--

Foto



INVENTÁRIO DA OFERTA TURÍSTICA- 2017

Campos do Jordão

Segmento O que fazer				
Tipo Atividade permanente		Subtipo 0		
Nome do responsável 0				
Cargo 0		Telefone 0		Email 0
Razão Social E N Da Silva Turismo - Me		Nº do CNPJ 10.838.426/0001-72		
Nº do CADASTUR Não possui		Atividade econômica municipal TRANSPORTES POR FRETAMENTO/TURISTICO ETC		
Atividade econômica federal - CNAE Principal 49.50-7-00 - Trens turísticos, teleféricos e similares			Data de abertura 14/05/2009	
Atividade econômica federal - CNAEs Secundários 49.23-0-02 - Serviço de transporte de passageiros - locação de automóveis com motorista				
Descrição Vila Jaguaribe, Vila Everest, Vista Vale dos Sonhos, Alto da Vila Inglesa, Pousada Piazzale, Ducha da Prata com parada, Vila Simosen e Vila Capivari				
Nome da atividade Passeio de Trenzinho				
Comercialização Agenciada		Nº de pessoas Max. 48	Duração da atividade 1h10min	Local de início Praça Castro Alves
Local de término Local de início				
Valor (R\$) R\$10,00 (Criança abaixo de 7 anos), R\$25,00 (adulto)				
Horário de funcionamento Dom - Sab 9-17				

Foto



INVENTÁRIO DA OFERTA TURÍSTICA- 2017

Campos do Jordão

Segmento O que fazer	
Tipo Atividade permanente	Subtipo 0

Nome do responsável Nilson		
Cargo Proprietário(a)	Telefone (12) 99782-4120	Email Não possui

Razão Social Josiane Vanoni Presotto Locacao - Me	Nº do CNPJ 13.650.248/0001-40
---	---

Nº do CADASTUR Não possui	Atividade econômica municipal VENDA DE GENEROS ALIMENTICIOS, LATICINIOS E FRIOS, CONFEITARIA,
-------------------------------------	---

Atividade econômica federal - CNAE Principal 77.11-0-00 - Locação de automóveis sem condutor	Data de abertura 05/09/2011
--	---------------------------------------

Atividade econômica federal - CNAEs Secundários 47.23-7-00 - Comércio varejista de bebidas 47.29-6-99 - Comércio varejista de produtos alimentícios em geral ou especializado em produtos alimentícios não especificados anteriormente 47.63-6-02 - Comércio varejista de artigos esportivos 79.90-2-00 - Serviços de reservas e outros serviços de turismo não especificados anteriormente
--

Descrição Muita emoção e adrenalina em trilhas exclusivas e estradas radicais, com as mais belas vistas da cidade com os quadriciclos do Passeio na Natureza.

Nome da atividade Passeio na Natureza Quadriciclos				
Comercialização Agenciada	Nº de pessoas 1	Duração da atividade 1h, 1:30h, 2h	Local de início Passeio na Natureza	Local de término Local de início

Valor (R\$) 1h- 150,00; 1:30h - 230,00; 2h - 270,00

Horário de funcionamento Seg - Seg 8h - 17h



INVENTÁRIO DA OFERTA TURÍSTICA- 2017

Campos do Jordão

Segmento O que fazer	
Tipo Atividade permanente	Subtipo 0

Nome do responsável Nilson		
Cargo Proprietário(a)	Telefone (12) 99782-4120	Email Não possui

Razão Social Josiane Vanoni Presotto Locacao - Me	Nº do CNPJ 13.650.248/0001-40
---	---

Nº do CADASTUR Não possui	Atividade econômica municipal VENDA DE GENEROS ALIMENTICIOS, LATICINIOS E FRIOS, CONFEITARIA,
-------------------------------------	---

Atividade econômica federal - CNAE Principal 77.11-0-00 - Locação de automóveis sem condutor	Data de abertura 05/09/2011
--	---------------------------------------

Atividade econômica federal - CNAEs Secundários 47.23-7-00 - Comércio varejista de bebidas 47.29-6-99 - Comércio varejista de produtos alimentícios em geral ou especializado em produtos alimentícios não especificados anteriormente 47.63-6-02 - Comércio varejista de artigos esportivos 79.90-2-00 - Serviços de reservas e outros serviços de turismo não especificados anteriormente
--

Descrição Com duração de 1h20, os passeios de gaiola proporcionam um visual único da estrada para o Pico do Itapeva

Nome da atividade Passeio Pico do Itapeva - Gaiola				
Comercialização Agenciada	Nº de pessoas 2 ou 4	Duração da atividade 1h20min	Local de início Passeio na Natureza	Local de término Local de início

Valor (R\$) R\$240,00 - Gaiola para 2 R\$320,00 - Gaiola para 4

Horário de funcionamento seg-seg 9h-18h



INVENTÁRIO DA OFERTA TURÍSTICA- 2017

Campos do Jordão

Segmento O que fazer				
Tipo Atividade permanente		Subtipo 0		
Nome do responsável Marcio Correa do Prado				
Cargo Proprietário(a)		Telefone (12) 98135-1146		Email marcio@zoomaventura.com.br
Razão Social Zoom Natural Turismo E Eventos Ltda			Nº do CNPJ 10.811.700/0001-10	
Nº do CADASTUR Não possui			Atividade econômica municipal ARTIGOS PARA ESPORTE E ESPORTIVOS- COMERCIO DE	
Atividade econômica federal - CNAE Principal 93.29-8-99 - Outras atividades de recreação e lazer não especificadas anteriormente				Data de abertura 05/05/2009
Atividade econômica federal - CNAEs Secundários				

Descrição
As trilhas para mountain bike do Zoom Bike Park em Campos do Jordão somam atualmente mais de 32 km de "single tracks", sendo que 22km foram construídas do zero, seguindo orientações internacionais no padrão IMBA - International Mountain Bicycling Association, tanto para construção, como sinalização e manutenção. Hoje contamos com 18 trilhas e que ao pedalar uma vez cada uma, resulta em aproximadamente 46 km de percurso, todo em "single track".
As trilhas do Zoom Bike Park são sinalizadas por grau técnico, o que contribui para o iniciante no mountain bike evolua gradativamente conforme a prática.

Nome da atividade Passeios de Mountain Bike				
Comercialização Agenciada	Nº de pessoas 1	Duração da atividade 1h	Local de início Zoom Aventura	Local de término Local de início

Valor (R\$) R\$ 60,00 + Aluguel da Bike caso não tenha
--

Horário de funcionamento seg-seg 9h-17h Alta Temporada sab-dom - 9h-17h seg-sex sob agendamento - Baixa temporada



INVENTÁRIO DA OFERTA TURÍSTICA- 2017

Campos do Jordão

Segmento O que fazer				
Tipo Atividade permanente			Subtipo 0	
Nome do responsável Cristiane Mara Alves				
Cargo Gerente		Telefone (12)3663-4025		Email cris_jeff123@yahoo.com.br
Razão Social Luiz Carlos Pereira Novo - Me			Nº do CNPJ 24.999.949/0001-05	
Nº do CADASTUR Não possui			Atividade econômica municipal	
Atividade econômica federal - CNAE Principal 45.41-2-03 - Comércio a varejo de motocicletas e motonetas novas				Data de abertura 15/06/2016
Atividade econômica federal - CNAEs Secundários 45.43-9-00 - Manutenção e reparação de motocicletas e motonetas 77.19-5-99 - Locação de outros meios de transporte não especificados anteriormente, sem condutor 45.41-2-04-Comércio a varejo de motocicletas e motonetas usadas				
Descrição Passeios noturnos por trilhas locais com prévio agendamento				
Nome da atividade Passeios de Quadriciclos Noturno				
Comercialização Agenciada		Nº de pessoas 6	Duração da atividade 30min; 1h; 1h30min; 2h	Local de início Território Trilha
Local de término Local de início				
Valor (R\$) 30min-R\$80,00 1h-R\$120,00 1h30-R\$150,00 2h-R\$200,00 + adicional de 10%				
Horário de funcionamento seg-seg 9-18h				

Foto



INVENTÁRIO DA OFERTA TURÍSTICA- 2017

Campos do Jordão

Segmento O que fazer				
Tipo Atividade permanente		Subtipo 0		
Nome do responsável André Luiz Sultani				
Cargo Proprietário(a)		Telefone (12) 99724-4709	Email andresultani@hotmail.com	
Razão Social Andre Luiz Sultani - Me		Nº do CNPJ 10.820.796/0001-82		
Nº do CADASTUR Não possui		Atividade econômica municipal ESTACIONAMENTO E GUARDA DE VEÍCULOS		
Atividade econômica federal - CNAE Principal 77.11-0-00 - Locação de automóveis sem condutor			Data de abertura 27/04/2009	
Atividade econômica federal - CNAEs Secundários 45.41-2-05 - Comércio a varejo de peças e acessórios para motocicletas e motonetas 45.43-9-00 - Manutenção e reparação de motocicletas e motonetas 52.23-1-00 - Estacionamento de veículos 56.11-2-03 - Lanchonetes, casas de chá, de sucos e similares				
Descrição Passeios de Quadriciclo e motos por trilhas, Pico do Imbirí, Gruta dos Crioulos, Pedra do Baú.				
Nome da atividade Passeios de Quadriciclos				
Comercialização Agenciada	Nº de pessoas 1	Duração da atividade 30min; 1h, 1:30h, e 2h	Local de início Quadmania	Local de término Local de início
Valor (R\$) 30min - R\$ 80,00; 1h - R\$120,00 , 1:30h - R\$ 180,00, e 2h - R\$ 240,00				
Horário de funcionamento seg-seg 9h-18h				

Foto



INVENTÁRIO DA OFERTA TURÍSTICA- 2017

Campos do Jordão

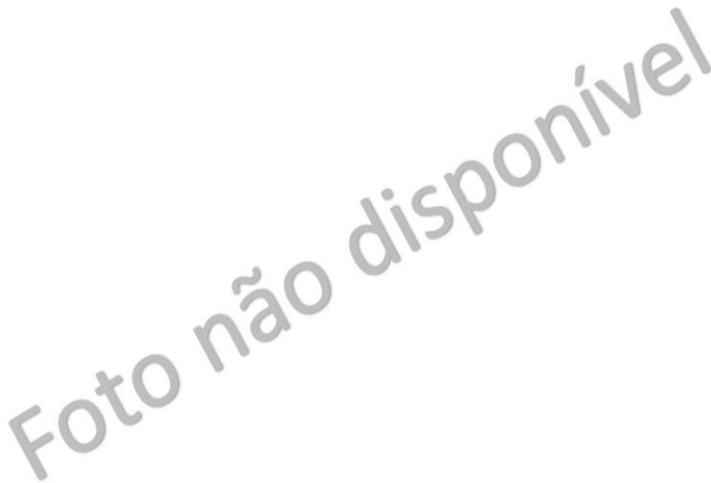
Segmento O que fazer				
Tipo Atividade permanente		Subtipo 0		
Nome do responsável Ricardo Villares Lenz Cesar				
Cargo Proprietário(a)		Telefone (12) 3668-9595	Email lenz@tarundu.com.br	
Razão Social Tarundu Empreendimentos Comerciais Ltda		Nº do CNPJ 58.075.979/0001-47		
Nº do CADASTUR Não possui		Atividade econômica municipal RESTAURANTE		
Atividade econômica federal - CNAE Principal 56.11-2-01 - Restaurantes e similares			Data de abertura 21/10/1987	
Atividade econômica federal - CNAEs Secundários 55.10-8-01 - Hotéis 93.29-8-99 - Outras atividades de recreação e lazer não especificadas anteriormente 93.11-5-00 - Gestão de instalações de esportes 47.63-6-02 - Comércio varejista de artigos esportivos 01.52-1-02 - Criação de equínos 96.09-2-08 - Higiene e embelezamento de animais domésticos 82.30-0-01 - Serviços de organização de feiras, congressos, exposições e festas 70.20-4-00 - Atividades de consultoria em gestão empresarial, exceto consultoria técnica específica 85.99-6-04 - Treinamento em desenvolvimento profissional e gerencial				
Descrição Nova Pista de Patinação no Gelo, com a mais alta tecnologia do momento e novidades sem precedentes no Brasil. Sistema e equipamentos revolucionários, aliados à uma nova arquitetura, design e estrutura física do local, propiciarão maior conforto, segurança, performance e experiência única				
Nome da atividade Patinagem no gelo				
Comercialização Agenciada	Nº de pessoas 1	Duração da atividade 30 min	Local de início Tarundu	Local de término Local de início
Valor (R\$) R\$ 50,00				
Horário de funcionamento Seg - Seg 10h-17:30h				
Foto 				

INVENTÁRIO DA OFERTA TURÍSTICA- 2017

Campos do Jordão

Segmento O que fazer				
Tipo Atividade permanente		Subtipo 0		
Nome do responsável Cézar Aparecido Santos				
Cargo Proprietário(a)		Telefone (12) 99783-2148		Email cezar.quadri@gmail.com
Razão Social			Nº do CNPJ 0	
Nº do CADASTUR 0			Atividade econômica municipal	
Atividade econômica federal - CNAE Principal 0				Data de abertura 00/01/1900
Atividade econômica federal - CNAEs Secundários				
Descrição Pista para crianças, cada passeio tem direito a 10 voltas.				
Nome da atividade Pista de Quadriciclos infantil				
Comercialização Agenciada	Nº de pessoas 1	Duração da atividade 10 voltas	Local de início Campos do Jordão	Local de término Local de início
Valor (R\$) R\$ 20,00				
Horário de funcionamento seg-seg 9h-18h				

Foto
Foto não disponível

INVENTÁRIO DA OFERTA TURÍSTICA- 2017

Campos do Jordão

Segmento O que fazer				
Tipo Atividade permanente		Subtipo 0		
Nome do responsável Juliana Muller Bastos				
Cargo Proprietário(a)		Telefone (12) 99764-2718		Email julimuller@gmail.com
Razão Social Juliana Muller Bastos		Nº do CNPJ 22.048.377/0001-53		
Nº do CADASTUR Não possui		Atividade econômica municipal SERVIÇOS COMBINADOS DE ESCRITÓRIO E APOIO ADMINISTRATIVO		
Atividade econômica federal - CNAE Principal Treinamento em desenvolvimento profissional e gerencial (8599604)			Data de abertura 13/03/2015	
Atividade econômica federal - CNAEs Secundários Ensino de arte e cultura não especificado anteriormente (8592999) Serviços de organização de feiras, congressos, exposições e festas (8230001) Comércio varejista de objetos de arte (4789003) Tecelagem de fios de fibras têxteis naturais, exceto algodão (1322700) Marketing direto (7319003) Serviços de reservas e outros serviços de turismo não especificados anteriormente (7990200) Serviços combinados de escritório e apoio administrativo (8211300) Fabricação de outros produtos têxteis não especificados anteriormente (1359600)				
Descrição Os turistas são recebidos e apresentados o processo de beneficiamento da lã da ovelha para a produção de artigos de decoração, acessórios e agasalhos, dentre outros produtos				
Nome da atividade Processo de Transformação da lã - Visita Guiada				
Comercialização Agenciada		Nº de pessoas 4	Duração da atividade 15 min	Local de início Mãoستيqueira
Local de término Local de início				
Valor (R\$) Gratuito				
Horário de funcionamento qua-seg 10h-18h				

Foto



INVENTÁRIO DA OFERTA TURÍSTICA- 2017

Campos do Jordão

Segmento O que fazer		
Tipo Atividade permanente	Subtipo 0	
Nome do responsável Irmã Maria de Fátima		
Cargo Diretora	Telefone (12) 99606-3399	Email lriodefatima@yahoo.com.br
Razão Social Mosteiro De São João	Nº do CNPJ 45.699.139/0001-03	
Nº do CADASTUR Não possui	Atividade econômica municipal	
Atividade econômica federal - CNAE Principal 94.91-0-00 - Atividades de organizações religiosas ou filosóficas		Data de abertura 27/06/1974
Atividade econômica federal - CNAEs Secundários		

Descrição
O Mosteiro é o lugar ideal para momentos de oração e reflexão e o ponto alto da visita é o famoso Recital de Canto Gregoriano que acontece todas as tardes as 17:45hs, onde as Monjas Beneditinas se unem na Capela de São João Batista para cantar a palavra de Deus de forma artística, em uma belíssima oração que fascina a todos fiéis.

Nome da atividade Recital de Canto Gregoriano - Monjas Beneditinas				
Comercialização Autoguiada	Nº de pessoas 50	Duração da atividade 50 min	Local de início Mosteiro de São João	Local de término Local de início

Valor (R\$) Gratuito

Horário de funcionamento seg-seg 17-45h



INVENTÁRIO DA OFERTA TURÍSTICA- 2017

Campos do Jordão

Segmento O que fazer	
Tipo Atividade permanente	Subtipo 0

Nome do responsável Messias Pego Costa		
Cargo Proprietário(a)	Telefone (12) 99774 3044 - (12) 98127 9001	Email agendamentodepasseios@gmail.com

Razão Social Messias Pego Costa 50329162691	Nº do CNPJ 12.942.855/0001-10
Nº do CADASTUR Não possui	Atividade econômica municipal AGENCIA DE TURISMO, PASSEIOS, PASSAGENS E EXCURS
Atividade econômica federal - CNAE Principal 49.29-9-01 - Transporte rodoviário coletivo de passageiros, sob regime de fretamento, municipal	Data de abertura 12/01/2010
Atividade econômica federal - CNAEs Secundários 79.11-2-00 - Agências de viagens	

Descrição Roteiro dos jardins - Visita ao Alto do Lageado, Amantikir, Vista Chinesa, Portal - Roteiro dos museus: Visita ao Palácio Boa Vista, Museu Felícia Leirner, Fabrica de cerveja e chocolate.
--

Nome da atividade Roteiro dos Jardins				
Comercialização Agenciada	Nº de pessoas 1	Duração da atividade 3h	Local de início A combinar	Local de término A combinar

Valor (R\$) R\$ 35,00

Horário de funcionamento 8h - 18h

Foto

Foto não disponível

INVENTÁRIO DA OFERTA TURÍSTICA- 2017

Campos do Jordão

Segmento O que fazer			
Tipo Atividade permanente		Subtipo 0	
Nome do responsável Marcelo Padovan			
Cargo Diretor Ferroviário		Telefone (12) 3644-7401	Email Não informado
Razão Social Secretaria De Estado Dos Transportes Metropolitanos		Nº do CNPJ 66.858.689/0002-89	
Nº do CADASTUR Não possui		Atividade econômica municipal	
Atividade econômica federal - CNAE Principal 84.11-6-00 - Administração pública em geral			Data de abertura 01/12/2011
Atividade econômica federal - CNAEs Secundários			

Descrição
Com 74 cadeiras, sustentadas por cabos de aço, alcança 160 m de altitude, chegando ao topo do Morro do Elefante (1.800 m de altitude). A distância entre as cadeiras é de 10 m e o percurso total de 560 m é vencido em apenas cinco minutos.

Do alto do Morro do Elefante o visitante tem uma das vistas mais bonitas do bairro de Capivari.

Nome da atividade Teleférico				
Comercialização Autoguiada	Nº de pessoas 1	Duração da atividade 1h	Local de início Parque do Capivari	Local de término Local de início

Valor (R\$) R\$ 16,00

Horário de funcionamento qua-seg 10h - 17h
--

Foto



INVENTÁRIO DA OFERTA TURÍSTICA- 2017

Campos do Jordão

Segmento O que fazer				
Tipo Atividade permanente		Subtipo 0		
Nome do responsável Ricardo Villares Lenz Cesar				
Cargo Proprietário(a)		Telefone (12) 3668-9595		Email lenz@tarundu.com.br
Razão Social Tarundu Empreendimentos Comerciais Ltda			Nº do CNPJ 58.075.979/0001-47	
Nº do CADASTUR Não possui			Atividade econômica municipal RESTAURANTE	
Atividade econômica federal - CNAE Principal 56.11-2-01 - Restaurantes e similares				Data de abertura 21/10/1987
Atividade econômica federal - CNAEs Secundários 55.10-8-01 - Hotéis 93.29-8-99 - Outras atividades de recreação e lazer não especificadas anteriormente 93.11-5-00 - Gestão de instalações de esportes 47.63-6-02 - Comércio varejista de artigos esportivos 01.52-1-02 - Criação de equinos 96.09-2-08 - Higiene e embelezamento de animais domésticos 82.30-0-01 - Serviços de organização de feiras, congressos, exposições e festas 70.20-4-00 - Atividades de consultoria em gestão empresarial, exceto consultoria técnica específica 85.99-6-04 - Treinamento em desenvolvimento profissional e gerencial				
Descrição Tirolesas, pura adrenalina que não pode ficar de fora do seu dia inesquecível no Tarundu!				
Nome da atividade Tirolesa Baixa				
Comercialização Agenciada	Nº de pessoas 1	Duração da atividade 1 percurso	Local de início Tarundu	Local de término Local de início
Valor (R\$) R\$ 15,00				
Horário de funcionamento Seg - Seg 10h-17:30h				

Foto



INVENTÁRIO DA OFERTA TURÍSTICA- 2017

Campos do Jordão

Segmento O que fazer	
Tipo Atividade permanente	Subtipo 0

Nome do responsável Ricardo Villares Lenz Cesar		
Cargo Proprietário(a)	Telefone (12) 3668-9595	Email lenz@tarundu.com.br

Razão Social Tarundu Empreendimentos Comerciais Ltda	Nº do CNPJ 58.075.979/0001-47
Nº do CADASTUR Não possui	Atividade econômica municipal RESTAURANTE
Atividade econômica federal - CNAE Principal 56.11-2-01 - Restaurantes e similares	Data de abertura 21/10/1987

Atividade econômica federal - CNAEs Secundários 55.10-8-01 - Hotéis 93.29-8-99 - Outras atividades de recreação e lazer não especificadas anteriormente 93.11-5-00 - Gestão de instalações de esportes 47.63-6-02 - Comércio varejista de artigos esportivos 01.52-1-02 - Criação de eqüinos 96.09-2-08 - Higiene e embelezamento de animais domésticos 82.30-0-01 - Serviços de organização de feiras, congressos, exposições e festas 70.20-4-00 - Atividades de consultoria em gestão empresarial, exceto consultoria técnica específica 85.99-6-04 - Treinamento em desenvolvimento profissional e gerencial
--

Descrição 5 estações com 8 metros de altura, tenha coragem e equilíbrio, seja ágil nas estações. Tudo feito com o apoio de monitores especializados. Se preferir, comece pela escalada e tenha emoção completa no final com tirolesa.

Nome da atividade Tirolesa				
Comercialização Agenciada	Nº de pessoas 1	Duração da atividade Percurso com 5 estações	Local de início Tarundu	Local de término Local de início

Valor (R\$) R\$ 40,00

Horário de funcionamento Seg - Seg 10h-17:30h

Foto 

INVENTÁRIO DA OFERTA TURÍSTICA- 2017

Campos do Jordão

Segmento O que fazer		
Tipo Atividade permanente	Subtipo 0	
Nome do responsável 0		
Cargo 0	Telefone 0	Email 0
Razão Social	Nº do CNPJ 0	
Nº do CADASTUR 0	Atividade econômica municipal	
Atividade econômica federal - CNAE Principal 0		Data de abertura 00/01/1900
Atividade econômica federal - CNAEs Secundários		

Descrição
Tirolesa do Sapucaí
As Tirolesas do Sapucaí são uma aventura sobre Araucárias em Campos do Jordão. A atividade inicia com uma caminhada guiada em trilha de aproximadamente 25 minutos, em que apresentamos informações sobre fauna e flora locais.

Depois de passar por florestas de araucárias enormes, nascentes e campos de altitude, chega-se a uma tirolesa de 450 metros de extensão e 60 metros de altura, que proporciona um "vôo" sobre a copa de araucárias e as corredeiras do Rio Sapucaí. Na sequência outra tirolesa de 150 metros também cruzando o rio e 10 minutos caminhando para encerrar a atividade.

A atividade das Tirolesas do Sapucaí são uma ótima opção de passeio que une aventura, informação e contato com diversos aspectos na natureza de Campos do Jordão.

Nome da atividade Tirolesas do Sapucaí - Parque Estadual Campos do Jordão				
Comercialização Agenciada	Nº de pessoas 1	Duração da atividade 1h	Local de início Zoom Aventura	Local de término Local de início

Valor (R\$) R\$ 60,00 + R\$ 14,00 entrada do parque

Horário de funcionamento qui-ter 9h-17h



INVENTÁRIO DA OFERTA TURÍSTICA- 2017

Campos do Jordão

Segmento O que fazer	
Tipo Atividade permanente	Subtipo 0

Nome do responsável Janaina		
Cargo Assessoria de imprensa	Telefone (12) 99786-9985	Email janaina.p.silva@heineken.com.br

Razão Social Cervejaria Baden Baden Ltda.	Nº do CNPJ 03.431.255/0001-05
Nº do CADASTUR Não possui	Atividade econômica municipal INDÚSTRIA 21 A 50 EMPREGADOS

Atividade econômica federal - CNAE Principal 11.13-5-02 - Fabricação de cervejas e chopes	Data de abertura 28/09/1999
---	---------------------------------------

Atividade econômica federal - CNAEs Secundários 46.35-4-02 - Comércio atacadista de cerveja, chope e refrigerante 47.23-7-00 - Comércio varejista de bebidas 46.35-4-99 - Comércio atacadista de bebidas não especificadas anteriormente
--

Descrição Entre as melhores experiências gourmets, a visita à Cervejaria Baden Baden já faz parte do roteiro turístico de Campos do Jordão. Em uma vivência sensorial o visitante é convidado a conhecer todo o processo de fabricação da cerveja artesanal mais apreciada do Brasil. Além disso, o público recebe dicas de degustação e harmonização e ainda experimenta os chopes Cristal e Bock. O roteiro ainda inclui a possibilidade de adquirir as cervejas e acessórios exclusivos em nossa loja.

Nome da atividade Tour Baden Baden				
Comercialização Autoguiada	Nº de pessoas 1	Duração da atividade 30min	Local de início Fabrica da Baden Baden	Local de término Local de início

Valor (R\$) R\$ 30,00

Horário de funcionamento seg-seg 10h-17h
--

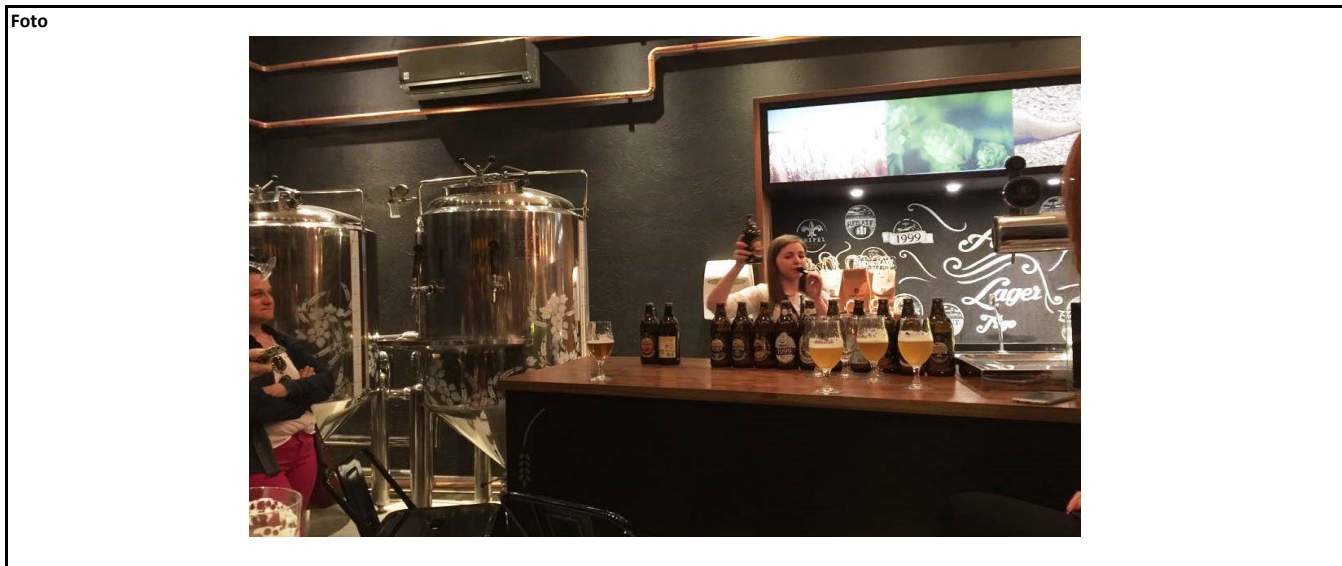

INVENTÁRIO DA OFERTA TURÍSTICA- 2017

Campos do Jordão

Segmento O que fazer					
Tipo Atividade permanente		Subtipo 0			
Nome do responsável 0					
Cargo 0		Telefone 0		Email 0	
Razão Social			Nº do CNPJ 0		
Nº do CADASTUR 0			Atividade econômica municipal		
Atividade econômica federal - CNAE Principal 0			Data de abertura 00/01/1900		
Atividade econômica federal - CNAEs Secundários					
Descrição O parque possui 4 trilhas autoguiadas, duas delas podendo ser feito de bike.					
Nome da atividade Trekking nas Trilhas do Parque					
Comercialização Autoguiada		Nº de pessoas 1	Duração da atividade 30min a 1h	Local de início Parque Estadual de Campos	Local de término Local de início
Valor (R\$) Valor da entrada - R\$14,00					
Horário de funcionamento qui-ter 9h-17h					

Foto



INVENTÁRIO DA OFERTA TURÍSTICA- 2017

Campos do Jordão

Segmento O que fazer					
Tipo Atividade permanente			Subtipo 0		
Nome do responsável Ricardo Villares Lenz Cesar					
Cargo Proprietário(a)		Telefone (12) 3668-9595	Email lenz@tarundu.com.br		
Razão Social Tarundu Empreendimentos Comerciais Ltda			Nº do CNPJ 58.075.979/0001-47		
Nº do CADASTUR Não possui			Atividade econômica municipal RESTAURANTE		
Atividade econômica federal - CNAE Principal 56.11-2-01 - Restaurantes e similares			Data de abertura 21/10/1987		
Atividade econômica federal - CNAEs Secundários 55.10-8-01 - Hotéis 93.29-8-99 - Outras atividades de recreação e lazer não especificadas anteriormente 93.11-5-00 - Gestão de instalações de esportes 47.63-6-02 - Comércio varejista de artigos esportivos 01.52-1-02 - Criação de eqüinos 96.09-2-08 - Higiene e embelezamento de animais domésticos 82.30-0-01 - Serviços de organização de feiras, congressos, exposições e festas 70.20-4-00 - Atividades de consultoria em gestão empresarial, exceto consultoria técnica específica 85.99-6-04 - Treinamento em desenvolvimento profissional e gerencial					
Descrição Diversão e exercício para o corpo todo. Triciclo que desliza com os movimento do corpo em uma pista de 50m².					
Nome da atividade Trikke					
Comercialização Agenciada		Nº de pessoas 1	Duração da atividade 10 min	Local de início Tarundu	Local de término Local de início
Valor (R\$) R\$ 15,00					
Horário de funcionamento Seg - Seg 10h-17:30h					
<p>Foto</p> 					

INVENTÁRIO DA OFERTA TURÍSTICA- 2017

Campos do Jordão

Segmento O que fazer		
Tipo Atividade permanente	Subtipo	0
Nome do responsável 0		
Cargo 0	Telefone 0	Email 0
Razão Social	Nº do CNPJ 0	
Nº do CADASTUR 0	Atividade econômica municipal	
Atividade econômica federal - CNAE Principal 0	Data de abertura 00/01/1900	
Atividade econômica federal - CNAEs Secundários		

Descrição O trajeto da trilha da cachoeira possui 5km, ida e volta, percurso com subidas leves na ida; tempo estimado com parada na cachoeira de 50min a 1h.
--

Nome da atividade Trilha da Cachoeira de Bike no Parque Estadual Campos do Jordão				
Comercialização Agenciada	Nº de pessoas 1	Duração da atividade 1h	Local de início Zoom Aventura	Local de término Local de início

Valor (R\$) R\$ 14,00 (entrada do Parque) + R\$ 35,00 1h
--

Horário de funcionamento ter-qui 9h-17h

Foto



INVENTÁRIO DA OFERTA TURÍSTICA- 2017

Campos do Jordão

Segmento O que fazer		
Tipo Atividade permanente	Subtipo 0	
Nome do responsável 0		
Cargo 0	Telefone 0	Email 0
Razão Social	Nº do CNPJ 0	
Nº do CADASTUR 0	Atividade econômica municipal	
Atividade econômica federal - CNAE Principal 0	Data de abertura 00/01/1900	
Atividade econômica federal - CNAEs Secundários		

Descrição
O roteiro da visitação é bastante simples e "auto-explicativo", sendo então uma visitação não monitorada. Dependendo do horário certas atividades produtivas podem estar inativas, seja por troca de turnos, pausa para almoço, etc. Há também um pequeno espaço cultural aonde é contada a história do chocolate. Deste local também é possível observar partes das linhas de produção.

Nome da atividade Visita a fábrica de chocolates				
Comercialização Autoguiada	Nº de pessoas 1	Duração da atividade 15min	Local de início Fábrica - Chocolates	Local de término Local de início

Valor (R\$) Gratuito

Horário de funcionamento seg-seg 10-18h



INVENTÁRIO DA OFERTA TURÍSTICA- 2017

Campos do Jordão

Segmento O que fazer		
Tipo Atividade permanente	Subtipo	0
Nome do responsável Carlos Warne Viana Junior		
Cargo Gerente	Telefone (11) 99639-3653	Email juniorwarne@gmail.com
Razão Social Hotel Toriba Ltda	Nº do CNPJ 46.745.006/0001-99	
Nº do CADASTUR Não possui	Atividade econômica municipal HOTÉIS ACIMA DE 31 UNIDADES DE OCUPAÇÃO	
Atividade econômica federal - CNAE Principal 55.10-8-01 - Hotéis		Data de abertura 08/08/1966
Atividade econômica federal - CNAEs Secundários		

Descrição Na fazendinha diversos animais domésticos podem ser tocados e alimentados: Galinhas, Patos, Gansos, Marrecos, Ovelhas, Javalis, Coelhoos, Cabras, Porquinhos-da-Índia, etc. As crianças adoram entrar na casinha dos coelhos, segurá-los no colo e dar de comer.
--

Nome da atividade Visita a fazenda - Passeio infantil				
Comercialização Agenciada	Nº de pessoas 1	Duração da atividade Diária	Local de início Toriba	Local de término Local de início

Valor (R\$) R\$ 30,00 - Adultos e crianças a partir de 4 anos

Horário de funcionamento seg-seg 9h-16h

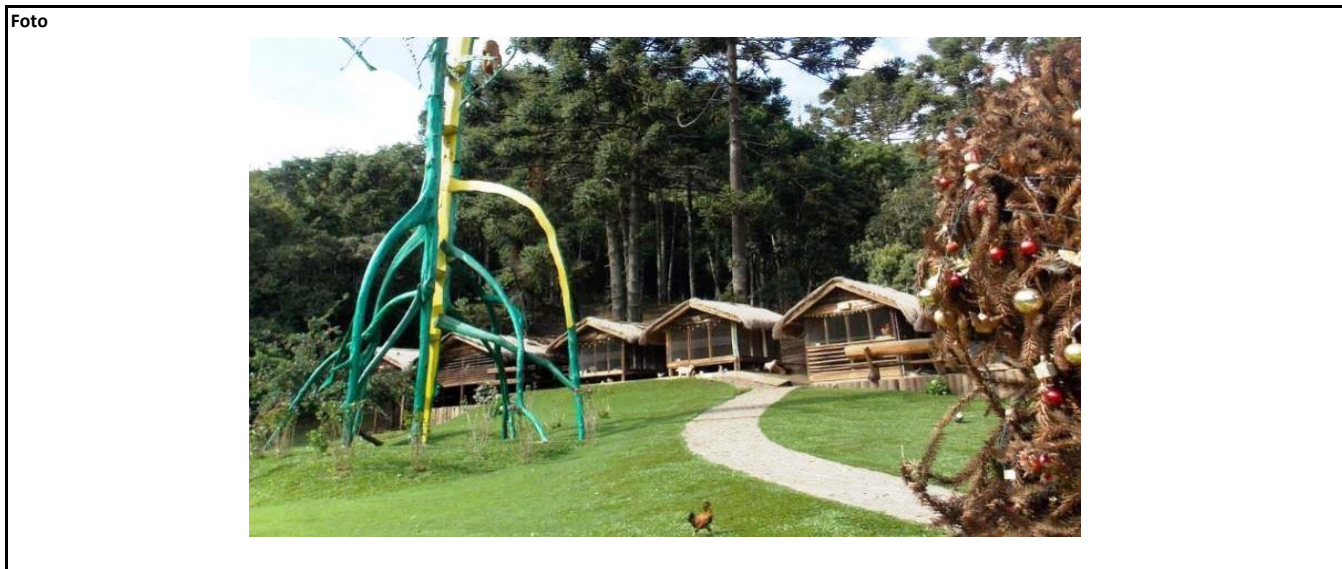

INVENTÁRIO DA OFERTA TURÍSTICA- 2017

Campos do Jordão

Segmento O que fazer			
Tipo Atividade permanente		Subtipo 0	
Nome do responsável Gilberto Costa Santos			
Cargo Proprietário(a)		Telefone (12) 3663-2596	Email cs.gilberto@gmail.com
Razão Social Gilberto Costa Santos - Diversoes - Me		Nº do CNPJ 20.105.522/0001-65	
Nº do CADASTUR Não possui		Atividade econômica municipal	
Atividade econômica federal - CNAE Principal 93.21-2-00 - Parques de diversão e parques temáticos			Data de abertura 17/04/2014
Atividade econômica federal - CNAEs Secundários 56.11-2-03 - Lanchonetes, casas de chá, de sucos e similares			

Descrição
Parque temático, baseado em contos de fadas, passeio ideal para crianças. Um espaço com várias casinhas temáticas baseadas nos mais famosos contos de histórias infantis, entre eles: Casa das Bruxas, Casa dos Gnomos, Casa dos Coelhoos, Casa do Fantasma, Casa da Branca de Neve, Casa dos Anjos, Casa do Papai Noel e Casa das Bonecas. No local é possível encontrar com personagens de contos de fada como a Branca adormecida.

Nome da atividade Visita à Floresta Encantada				
Comercialização Agenciada	Nº de pessoas 1	Duração da atividade Diária	Local de início Floresta Encantada	Local de término Local de início

Valor (R\$) R\$ 10,00 (inteira)

Horário de funcionamento seg-seg 9h30-17h

Foto



INVENTÁRIO DA OFERTA TURÍSTICA- 2017

Campos do Jordão

Segmento O que fazer	
Tipo Atividade permanente	Subtipo 0

Nome do responsável Walter Mauricio Nogueira Barros Vasconcellos		
Cargo Proprietário(a)	Telefone (12) 99762-6226	Email drgdn4@gmail.com

Razão Social Amantikir Empreendimentos Socio-Ambientais, Comercio E Participacao Ltda.	Nº do CNPJ 09.147.256/0001-09
Nº do CADASTUR Não possui	Atividade econômica municipal BAZAR DE ROUPAS E OBJETOS

Atividade econômica federal - CNAE Principal 81.30-3-00 - Atividades paisagísticas	Data de abertura 19/07/2007
--	---------------------------------------

Atividade econômica federal - CNAEs Secundários 46.23-1-06 - Comércio atacadista de sementes, flores, plantas e gramas 82.99-7-99 - Outras atividades de serviços prestados principalmente às empresas não especificadas anteriormente 64.62-0-00 - Holdings de instituições não-financeiras 82.30-0-01 - Serviços de organização de feiras, congressos, exposições e festas 47.89-0-02 - Comércio varejista de plantas e flores naturais

Descrição São mais de 700 espécies de plantas ao longo dos 60.000 m ² , abertos à visitação durante todos os dias do ano.

Nome da atividade Visita ao Amantikir - Jardins Projetados				
Comercialização Autoguiada	Nº de pessoas 1	Duração da atividade 2h	Local de início Portaria - Amantikir	Local de término Local de início

Valor (R\$) R\$ 40,00

Horário de funcionamento seg-seg 8h30 às 17h00
--

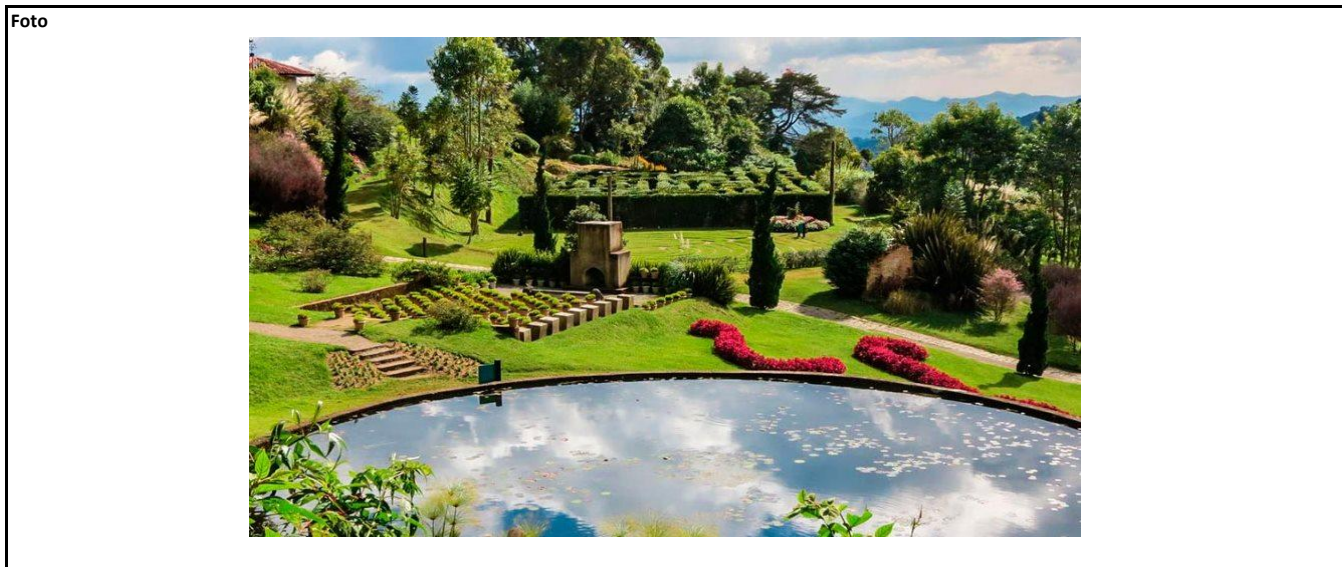

INVENTÁRIO DA OFERTA TURÍSTICA- 2017

Campos do Jordão

Segmento O que fazer			
Tipo Atividade permanente		Subtipo 0	
Nome do responsável Álvaro dos Santos			
Cargo Gerente		Telefone (12) 3663-7214 (12) 99670 3699	Email gerencia@icelandcampos.com.br
Razão Social M.J. Muratori & Peretti Comercio De Bebidas Ltda - Me		Nº do CNPJ 27.293.432/0001-94	
Nº do CADASTUR Não possui		Atividade econômica municipal	
Atividade econômica federal - CNAE Principal 56.11-2-01 - Restaurantes e similares			Data de abertura 13/03/2017
Atividade econômica federal - CNAEs Secundários 46.17-6-00 - Representantes comerciais e agentes do comércio de produtos alimentícios, bebidas e fumo 47.13-0-02 - Lojas de variedades, exceto lojas de departamentos ou magazines			

Descrição
Com uma decoração temática, o local promete renovar o conceito de turismo em Campos do Jordão, oferecendo durante o ano inteiro um bar feito totalmente com peças de gelo. Com temperaturas entre -15º e -20º, o visitante tem 20 min. para usufruir o espaço com esculturas, escorregador, ou seja, todo um espaço feito de gelo. Na taxa de entrada é fornecido as roupas e luvas para permanecer no espaço em baixa temperaturas, o consumo no bar não está incluso nessa taxa.

Nome da atividade Visita ao Iceland - Bar de Gelo				
Comercialização Agenciada	Nº de pessoas 20	Duração da atividade 20 min	Local de início Iceland Bar de Gelo	Local de término Local de início

Valor (R\$) R\$ 68,00

Horário de funcionamento seg-qui: 14h-22h sex: 14h-23h sab/Feriados: 12h-23h dom 12h-19h
--



INVENTÁRIO DA OFERTA TURÍSTICA- 2017

Campos do Jordão

Segmento O que fazer	
Tipo Atividade permanente	Subtipo 0

Nome do responsável 0		
Cargo 0	Telefone 0	Email 0

Razão Social Associação Cultural De Apoio Ao Museu Casa De Portinari	Nº do CNPJ 01.845.656/0001-78
--	---

Nº do CADASTUR Não possui	Atividade econômica municipal ATIVIDADES DE ASSOCIAÇÕES DE DEFESA DE DIREITOS SOCIAIS
-------------------------------------	---

Atividade econômica federal - CNAE Principal 94.93-6-00 - Atividades de organizações associativas ligadas à cultura e à arte	Data de abertura 30/12/1996
--	---------------------------------------

Atividade econômica federal - CNAEs Secundários 94.30-8-00 - Atividades de associações de defesa de direitos sociais 94.99-5-00 - Atividades associativas não especificadas anteriormente 47.89-0-01 - Comércio varejista de suvenires, bijuterias e artesanatos
--

Descrição
Um conjunto de 85 obras de Felícia Leirner, de bronze, cimento branco e granito, está distribuído ao ar livre, sobre gramado e à beira de alamedas. Esse conjunto revela a paixão da artista pela natureza e pelo local, que foi considerado um dos mais importantes do gênero no mundo pela. Na disposição das obras no espaço do jardim, a critério da própria artista, as esculturas estão agrupadas pelas fases da trajetória de Felícia: figurativa (1950-1958), a caminho da abstração (1958-1961), abstrata (1963-1965), orgânica (1966-1970) e recortes na paisagem (1980-1982). Passeio de contemplação e relaxamento.

Nome da atividade Visita ao Museu Felícia Leirner				
---	--	--	--	--

Comercialização Agenciada	Nº de pessoas 1	Duração da atividade Diária	Local de início Museu Felícia Leirner	Local de término Local de início
-------------------------------------	---------------------------	---------------------------------------	---	--

Valor (R\$) R\$ 10,00 (inteira)

Horário de funcionamento ter-dom 9h-18h



INVENTÁRIO DA OFERTA TURÍSTICA- 2017

Campos do Jordão

Segmento O que fazer	
Tipo Atividade permanente	Subtipo 0

Nome do responsável Mariko Patricia		
Cargo Gerente	Telefone (12) 3662-2911	Email home@enkyo.org.br

Razão Social Beneficencia Nipo Brasileira De Sao Paulo	Nº do CNPJ 60.992.427/0003-07
--	---

Nº do CADASTUR Não possui	Atividade econômica municipal OUTRAS ATIVIDADES ASSOCIATIVAS PROFISSIONAIS
-------------------------------------	--

Atividade econômica federal - CNAE Principal 87.30-1-99 - Atividades de assistência social prestadas em residências coletivas e particulares não especificadas	Data de abertura 26/04/1983
--	---------------------------------------

Atividade econômica federal - CNAEs Secundários 87.11-5-05 - Condomínios residenciais para idosos e deficientes físicos 87.20-4-99 - Atividades de assistência psicossocial e à saúde a portadores de distúrbios psíquicos, deficiência mental e dependência química não especificadas

Descrição Para quem gosta de fazer caminhada, existe uma trilha de aproximadamente 1km, adjacente ao Parque das Cerejeiras. A primeira parte da trilha fica em meio à mata nativa de Campos do Jordão. A segunda parte é morro acima, sendo seu pico o ponto final da trilha, de onde é possível ter uma bela vista de todo o Parque das Cerejeiras.

Nome da atividade Visita ao Parque das Cerejeiras				
Comercialização Autoguiada	Nº de pessoas 1	Duração da atividade 1h	Local de início Parque das Cerejeiras	Local de término Local de início

Valor (R\$) Julho e agosto - R\$ 8,00 Gratuito baixa temporada
--

Horário de funcionamento seg-seg 9h-17h (julho e agosto) seg-sex 9h-17h baixa temporada



INVENTÁRIO DA OFERTA TURÍSTICA- 2017

Campos do Jordão

Segmento O que fazer		
Tipo Atividade permanente	Subtipo 0	
Nome do responsável 0		
Cargo 0	Telefone 0	Email 0
Razão Social	Nº do CNPJ 0	
Nº do CADASTUR 0	Atividade econômica municipal	
Atividade econômica federal - CNAE Principal 0	Data de abertura 00/01/1900	
Atividade econômica federal - CNAEs Secundários		

Descrição
A criação de trutas, com capacidade de 1 tonelada/mês, conta com uma ampla infra estrutura de tanques circulares e auto-limpantes. Toda a produção é absorvida pelos lagos de pesca e pelo restaurante. Solicite uma visita monitorada à criação. O técnico em piscicultura explica a origem da truta, suas principais características, aspectos históricos sobre a introdução deste peixe na região, etc.
Pesca-se em 3 lagos com níveis diferentes de dificuldade e você pode trazer seu próprio equipamento.
Pesca de truta: é fornecido como cortesia vara de bambu, isca e samburá. Depois de pescados, os peixes são pesados, limpos e embalados no gelo.
Taxa por quilo levado: R\$ 29,50.

Nome da atividade Visita ao Pesca na Montanha				
Comercialização Autoguiada	Nº de pessoas 1	Duração da atividade 1h	Local de início Eco Parque Pesca na	Local de término Local de início

Valor (R\$) R\$ 8,00

Horário de funcionamento qua-seg9h-17h
--

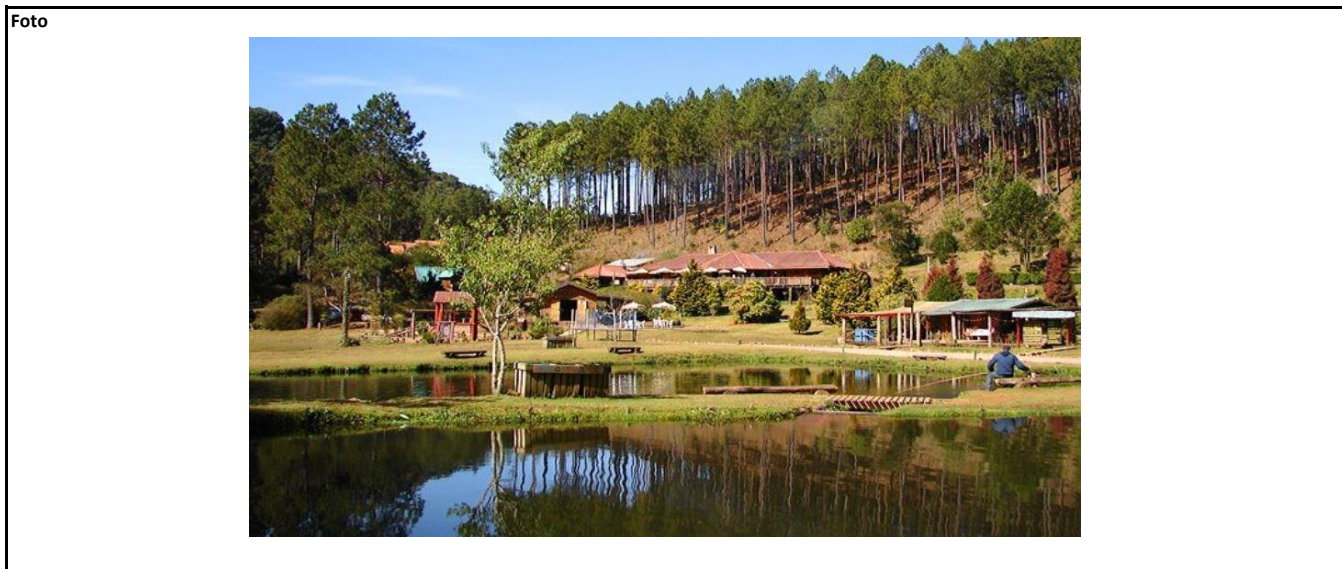

INVENTÁRIO DA OFERTA TURÍSTICA- 2017

Campos do Jordão

Segmento O que fazer		
Tipo Atividade permanente		Subtipo 0
Nome do responsável Rober Monteiro		
Cargo Gerente Sommelier	Telefone (12) 99723-6786	Email contato@carasdemalte.com.br
Razão Social Caras De Malte Cervejaria E Restaurante Ltda		Nº do CNPJ 20.371.513/0001-16
Nº do CADASTUR Não possui		Atividade econômica municipal FORNECIMENTO DE ALIMENTOS PREPARADOS PREPONDERANTEMENTE
Atividade econômica federal - CNAE Principal 56.11-2-01 - Restaurantes e similares		Data de abertura 06/02/2014
Atividade econômica federal - CNAEs Secundários 47.23-7-00 - Comércio varejista de bebidas 47.89-0-01 - Comércio varejista de suvenires, bijuterias e artesanatos		

Descrição
As instalações da microcervejaria estão dentro de paredes envidraçadas que permite ao visitante visualizar as etapas do processo de produção da cerveja através de uma autoexplicação disponível no local; Degustar a cerveja e o cardápio disponível consistem nos maiores atrativos do local.

Nome da atividade Visita autoguiada Fábrica de Cerveja				
Comercialização Autoguiada	Nº de pessoas 1	Duração da atividade 10min	Local de início Caras de Malte	Local de término Local de início

Valor (R\$)
Gratuito

Horário de funcionamento
dom-qui 11h30-18h30 | sex-sab 11h30-22h

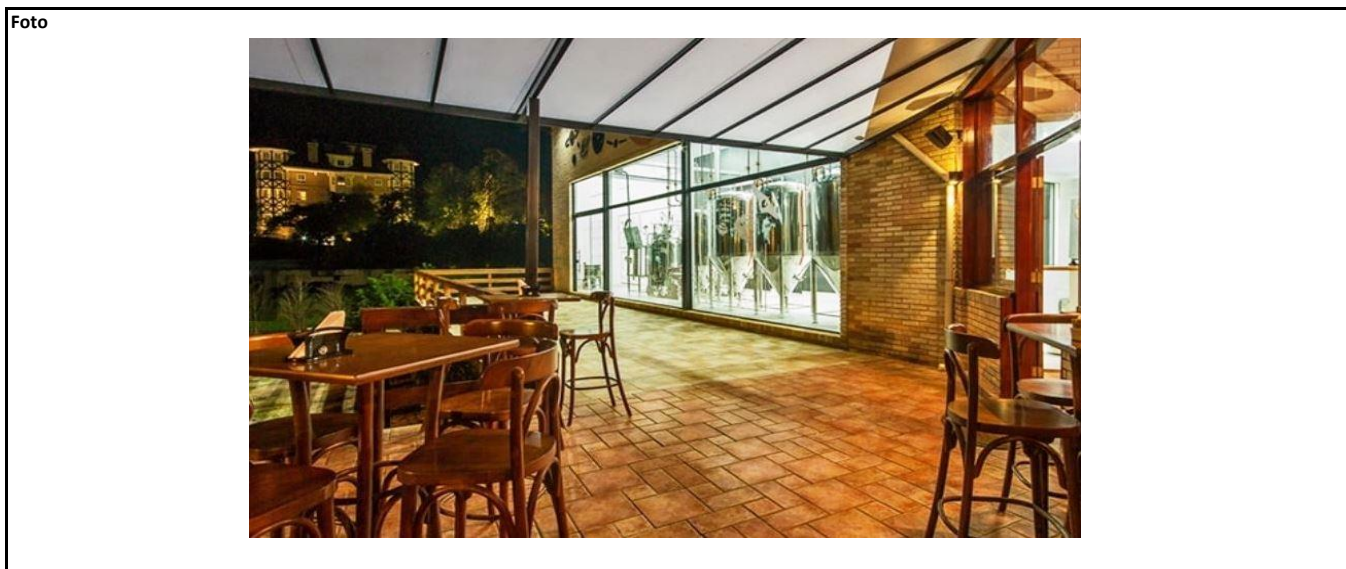

INVENTÁRIO DA OFERTA TURÍSTICA- 2017

Campos do Jordão

Segmento O que fazer		
Tipo Atividade permanente	Subtipo	0
Nome do responsável Antonio F. Costella		
Cargo Fundador e Diretor Geral	Telefone (12) 3662-1832	Email contato@casaxilogravura.com.br
Razão Social	Nº do CNPJ Não informado	
Nº do CADASTUR Não possui	Atividade econômica municipal	
Atividade econômica federal - CNAE Principal		Data de abertura
Atividade econômica federal - CNAEs Secundários		

Descrição <p>O museu oferece à visitação do público mais de trinta salas de exposição, nas quais se incluem atelier de xilografia, oficina tipográfica e biblioteca especializada. O acervo se compõe de milhares de xilogravuras de mais de 400 artistas. A visita guiada é gratuita, desde que agendada com antecedência.</p>

Nome da atividade Visita Guiada no Museu da Xilogravura				
Comercialização Agenciada	Nº de pessoas 15	Duração da atividade 1h	Local de início Casa da Xilogravura	Local de término Local de início

Valor (R\$) R\$ 4,00

Horário de funcionamento qui-seg 9h-12 e 14h-17h seg-seg 9h-13h e 14h-17h alta temporada
--



INVENTÁRIO DA OFERTA TURÍSTICA- 2017

Campos do Jordão

Segmento O que fazer	
Tipo Atividade permanente	Subtipo 0

Nome do responsável Ricardo Villares Lenz Cesar		
Cargo Proprietário(a)	Telefone (12) 3668-9595	Email lenz@tarundu.com.br

Razão Social Tarundu Empreendimentos Comerciais Ltda	Nº do CNPJ 58.075.979/0001-47
Nº do CADASTUR Não possui	Atividade econômica municipal RESTAURANTE

Atividade econômica federal - CNAE Principal 56.11-2-01 - Restaurantes e similares	Data de abertura 21/10/1987
--	---------------------------------------

Atividade econômica federal - CNAEs Secundários 55.10-8-01 - Hotéis 93.29-8-99 - Outras atividades de recreação e lazer não especificadas anteriormente 93.11-5-00 - Gestão de instalações de esportes 47.63-6-02 - Comércio varejista de artigos esportivos 01.52-1-02 - Criação de eqüinos 96.09-2-08 - Higiene e embelezamento de animais domésticos 82.30-0-01 - Serviços de organização de feiras, congressos, exposições e festas 70.20-4-00 - Atividades de consultoria em gestão empresarial, exceto consultoria técnica específica 85.99-6-04 - Treinamento em desenvolvimento profissional e gerencial
--

Descrição Venha descobrir toda a magia de um voo de balão em Campos do Jordão! Voo cativo: O balão é preso por longas cordas, ele decola e pousa no mesmo local. Uma ótima oportunidade para quem quer sentir a emoção de voar em um balão de ar quente.

Nome da atividade Voo de balão				
Comercialização Agenciada	Nº de pessoas 4	Duração da atividade Voo Cativo	Local de início Tarundu	Local de término Local de início

Valor (R\$) R\$ 90,00

Horário de funcionamento Seg - Seg 10h-17:30h

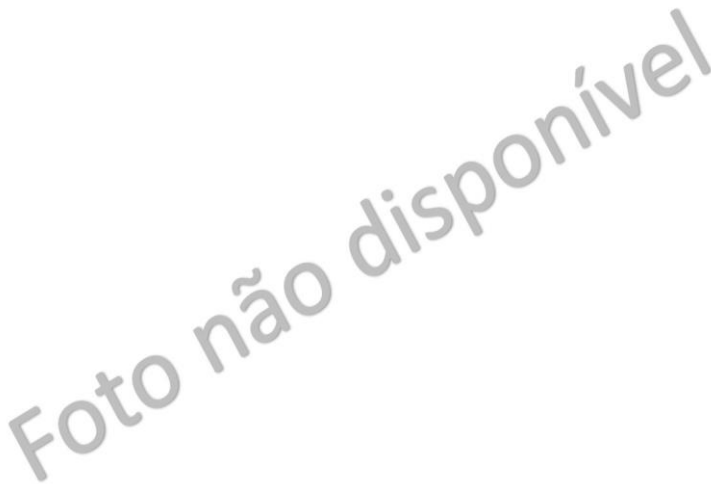
Foto 

INVENTÁRIO DA OFERTA TURÍSTICA- 2017**Campos do Jordão****Segmento**

O que fazer

Tipo

Atividade permanente

Subtipo

0

Nome do responsável

Ricardo Villares Lenz Cesar

Cargo

Proprietário(a)

Telefone

(12) 3668-9595

Email

lenz@tarundu.com.br

Razão Social

Tarundu Empreendimentos Comerciais Ltda

Nº do CNPJ

58.075.979/0001-47

Nº do CADASTUR

Não possui

Atividade econômica municipal

RESTAURANTE

Atividade econômica federal - CNAE Principal

56.11-2-01 - Restaurantes e similares

Data de abertura

21/10/1987

Atividade econômica federal - CNAEs Secundários

55.10-8-01 - Hotéis

93.29-8-99 - Outras atividades de recreação e lazer não especificadas anteriormente

93.11-5-00 - Gestão de instalações de esportes

47.63-6-02 - Comércio varejista de artigos esportivos

01.52-1-02 - Criação de equínos

96.09-2-08 - Higiene e embelezamento de animais domésticos

82.30-0-01 - Serviços de organização de feiras, congressos, exposições e festas

70.20-4-00 - Atividades de consultoria em gestão empresarial, exceto consultoria técnica específica

85.99-6-04 - Treinamento em desenvolvimento profissional e gerencial

Descrição

Emoção para os pequenos, caminhar sobre a água dentro uma bola inflável gigante!

Nome da atividade

Water ball

Comercialização

Agenciada

Nº de pessoas

1

Duração da atividade

5 min

Local de início

Tarundu

Local de término

Local de início

Valor (R\$)

R\$ 20,00

Horário de funcionamento

Seg - Seg 10h -17:30h

Foto

Foto não disponível

Espaços de embarque e desembarque

INVENTÁRIO DA OFERTA TURÍSTICA
Embarque e desembarque

Quantidade 7

Grupo: Infraestrutura

Index	Nome	Tipo
1	Terminal Rodoviário de Campos do Jordão	Rodoviária
2	6 Helipontos (não inventariados)	Heliponto

INVENTÁRIO DA OFERTA TURÍSTICA- 2017

Campos do Jordão

Segmento Espaço de Embarque de Desembarque			
Tipo Rodoviária		Subtipo 0	
Nome do responsável 0			
Cargo 0		Telefone 0	Email 0
Nome do estabelecimento (Nome Fantasia) Terminal Rodoviário de Campos do Jordão			
Telefone (12) 3662-1995		Email contato@passaromarron.com.br	Site http://www.passaromarron.com.br
Tipo de Logradouro Rua		Nome do Logradouro Benedito Lourenço	
Complemento 0		Bairro/Distrito Jardim Jaguaribe	Cidade Campos do Jordão
CEP 12460-000		Latitude -22.72475	Longitude -45.58038
Razão Social Empresa De Onibus Passaro Marron S/A.		Nº do CNPJ 61.563.557/0001-25	
Nº do CADASTUR Não possui		Atividade econômica municipal	
Atividade econômica federal - CNAE Principal 49.21-3-02 - Transporte rodoviário coletivo de passageiros, com itinerário fixo, intermunicipal em região metropolitana			Data de abertura 09/02/1966
Atividade econômica federal - CNAEs Secundários 49.29-9-02 - Transporte rodoviário coletivo de passageiros, sob regime de fretamento, intermunicipal, interestadual e internacional 49.29-9-01 - Transporte rodoviário coletivo de passageiros, sob regime de fretamento, municipal 49.22-1-02 - Transporte rodoviário coletivo de passageiros, com itinerário fixo, interestadual 79.11-2-00 - Agências de viagens 79.90-2-00 - Serviços de reservas e outros serviços de turismo não especificados anteriormente 52.23-1-00 - Estacionamento de veículos			
Quadro de funcionários			
CLT - Permanente 4	Temporário 0	Integrantes da família 0	Necessidades especiais 0
Horário de funcionamento seg-seg 5h20-20h30			

Foto



Instituições influentes

INVENTÁRIO DA OFERTA TURÍSTICA
Instituições Influentes

Quantidade 10

Index	Nome
1	Aguiatur - Associação de Guias de Turismo de Campos do Jordão
2	Associação Comercial e Empresarial de Campos do Jordão
3	Campos do Jordão Associação da Hotelaria e Gastronomia
4	Central de Pousadas
5	Centro Universitário Internacional UNINTER
6	Centro Universitário Senac
7	Cozinha da Montanha Campos do Jordão e Região
8	IFSP Campos do Jordão
9	Sindicato de Hotéis, Restaurantes, Bares e Similares - SINHORES
10	Campos do Jordão e Região Convention & Visitors Bureau (Não inventariado)

INVENTÁRIO DA OFERTA TURÍSTICA- 2017

Campos do Jordão

Segmento Instituições influentes			
Tipo Associação com influência na atividade turística		Subtipo 0	
Nome do responsável Helem Santos Moura			
Cargo Presidente		Telefone (12) 99184-6940	Email helem@guiasdecampos.com.br
Nome do estabelecimento (Nome Fantasia) Aguiatur - Associação de Guias de Turismo de Campos do Jordão			
Telefone (12) 99184-6940		Email helem@guiasdecampos.com.br	Site http://www.guiasdecampos.com.br/
Tipo de Logradouro Rua		Nome do Logradouro Leonor Saraiva Prezinrembel	
Complemento 0		Bairro/Distrito Vila Britânia	Cidade Campos do Jordão
CEP 12460-000		Latitude -22.7466437	Longitude -45.5897736
Razão Social Associação De Guias De Turismo De Campos Do Jordao		Nº do CNPJ 09.532.577/0001-19	
Nº do CADASTUR Não possui		Atividade econômica municipal	
Atividade econômica federal - CNAE Principal 94.99-5-00 - Atividades associativas não especificadas anteriormente			Data de abertura 16/04/2008
Atividade econômica federal - CNAEs Secundários			
Descrição 23 associados. Serviços - uso de espaço no site; indicação de serviços, entre outros. Valor: 200,00 anual			

INVENTÁRIO DA OFERTA TURÍSTICA- 2017

Campos do Jordão

Segmento Instituições influentes			
Tipo Associação com influência na atividade turística		Subtipo 0	
Nome do responsável Wagner Cardoso			
Cargo Presidente		Telefone (12) 3668-9111	Email acecamposdojordao@terra.com.br
Nome do estabelecimento (Nome Fantasia) Associação Comercial e Empresarial de Campos do Jordão			
Telefone (12) 3668-9111		Email jornalismo@acecamposdojordao.com.br	Site http://www.acecamposdojordao.com.br
Tipo de Logradouro Rua		Nome do Logradouro Maurílio Comóglgio	
Complemento 0		Bairro/Distrito Parque dos Cedros	Cidade Campos do Jordão
CEP 12460-000		Latitude -22.73715	Longitude -45.59202
Razão Social Associação Comercial E Empresarial De Campos Do Jordao		Nº do CNPJ 47.567.342/0001-51	
Nº do CADASTUR Não possui		Atividade econômica municipal	
Atividade econômica federal - CNAE Principal 94.11-1-00 - Atividades de organizações associativas patronais e empresariais			Data de abertura 04/07/1976
Atividade econômica federal - CNAEs Secundários			
Descrição 350 Associados. Mensalidade: 67,00. Serviços: Consulta ao SCPC customizado para a empresa.			

INVENTÁRIO DA OFERTA TURÍSTICA- 2017

Campos do Jordão

Segmento Instituições influentes			
Tipo Associação com influência na atividade turística		Subtipo 0	
Nome do responsável Luiz Pedro Nathan			
Cargo Presidente		Telefone (12) 3664-1532	Email asstur@terra.com.br
Nome do estabelecimento (Nome Fantasia) Campos do Jordão Associação da Hotelaria e Gastronomia			
Telefone (12) 3664-1532		Email asstur@terra.com.br	Site http://asstur.org.br/
Tipo de Logradouro Rua		Nome do Logradouro Brigadeiro Jordão	Número 485
Complemento Galeria Prudência - sala - 13		Bairro/Distrito Abernéssia	Cidade Campos do Jordão
CEP 12460-000		Latitude -22.74025	Longitude -45.59303
Razão Social Campos Do Jordao Associacao Da Hotelaria E Gastronomia		Nº do CNPJ 03.781.421/0001-95	
Nº do CADASTUR Não possui		Atividade econômica municipal	
Atividade econômica federal - CNAE Principal 94.11-1-00 - Atividades de organizações associativas patronais e empresariais			Data de abertura 19/06/1998
Atividade econômica federal - CNAEs Secundários			
Descrição 38 associados. Mensalidade 170,00, com pequena variação conforme UH dos hotéis. Serviços oferecidos: Divulgação no site da entidade; os associados recebem e-mails informativos sobre assuntos pertinentes à categoria; acesso a parcerias com diversas empresas; ao se associar a ASSTUR, ficará automaticamente associado à ABIH-SP, passando a gozar de todos os benefícios; participação na vida social da cidade, com jantares "Cozinha de Bistrô" há mais de 16 anos e no Natal da cidade. A ASSTUR é membro ativo de entidades municipais, entre elas, o COMTUR, Conselho Municipal do Plano Diretor Estratégico, dentre outros; Realização de palestras de interesse turístico, como gestão de resíduos sólidos, tributos municipais, entre outros.			

INVENTÁRIO DA OFERTA TURÍSTICA- 2017

Campos do Jordão

Segmento Instituições influentes			
Tipo Associação com influência na atividade turística		Subtipo 0	
Nome do responsável Marta Eisenlohr			
Cargo Presidente		Telefone (12) 3663-7400/ (12) 9 9727-3678	Email marta@chalescamposdojordao.com.br
Nome do estabelecimento (Nome Fantasia) Central de Pousadas			
Telefone (12) 3663-7400 / (12) 9 9727-3678		Email chales@chalescamposdojordao.com.br	Site www.centraldepousadas.com.br
Tipo de Logradouro Avenida		Nome do Logradouro Pedro Paulo	
Complemento 0		Bairro/Distrito Horto Florestal	Cidade Campos do Jordão
CEP 12460-000		Latitude -22.69044	Longitude -45.50231
Razão Social Associação De Pousadas De Campos Do Jordao - Central De Pousadas		Nº do CNPJ 07.444.263/0001-39	
Nº do CADASTUR Não possui		Atividade econômica municipal	
Atividade econômica federal - CNAE Principal 94.30-8-00 - Atividades de associações de defesa de direitos sociais			Data de abertura 20/06/2005
Atividade econômica federal - CNAEs Secundários 94.93-6-00 - Atividades de organizações associativas ligadas à cultura e à arte 94.99-5-00 - Atividades associativas não especificadas anteriormente			
Descrição 32 associados Mensalidade: 165,00 até 10 UH, mais que 10UH, paga-se 10,00 por UH Serviços prestados: Divulgação, site, link patrocinado, aplicativo.			

INVENTÁRIO DA OFERTA TURÍSTICA- 2017

Campos do Jordão

Segmento Instituições influentes			
Tipo Formação Superior em Turismo		Subtipo 0	
Nome do responsável 0			
Cargo 0		Telefone 0	Email 0
Nome do estabelecimento (Nome Fantasia) Centro Universitário Internacional UNINTER			
Telefone (12) 36623425		Email POLOCAMPOSDOJORDAO@uninter.com	Site www.uninter.com
Tipo de Logradouro Avenida		Nome do Logradouro Dr. Januário Miraglia	Número 2004
Complemento 0		Bairro/Distrito Vila Telma	Cidade Campos do Jordão
CEP 12460-000		Latitude -22.7350446	Longitude -455886355
Razão Social Uninter Educacional S/A		Nº do CNPJ 02.261.854/0001-57	
Nº do CADASTUR Não se aplica		Atividade econômica municipal	
Atividade econômica federal - CNAE Principal 85.31-7-00 - Educação superior - graduação			Data de abertura 18/11/1997
Atividade econômica federal - CNAEs Secundários			
Descrição Graduação EAD em Gestão de Turismo			

INVENTÁRIO DA OFERTA TURÍSTICA- 2017

Campos do Jordão

Segmento Instituições influentes			
Tipo Formação Superior em Turismo		Subtipo 0	
Nome do responsável 0			
Cargo 0		Telefone 0	Email 0
Nome do estabelecimento (Nome Fantasia) Centro Universitário Senac			
Telefone (12) 3668-3001	Email universitariocampos@sp.senac.br		Site https://www.sp.senac.br/caj
Tipo de Logradouro Avenida	Nome do Logradouro Frei Orestes Girardi		Número 3549
Complemento 0	Bairro/Distrito Capivari	Cidade Campos do Jordão	Estado SP
CEP 12460-000	Latitude -22.7207341		Longitude -455792391
Razão Social Serviço Nacional De Aprendizagem Comercial Senac		Nº do CNPJ 03.709.814/0062-00	
Nº do CADASTUR Não se aplica		Atividade econômica municipal	
Atividade econômica federal - CNAE Principal 85.99-6-99 - Outras atividades de ensino não especificadas anteriormente			Data de abertura 23/02/2000
Atividade econômica federal - CNAEs Secundários 55.10-8-01 - Hotéis			
Descrição Curso Livre - Governança Hoteleira: Planejamento e operação; Pós graduação a distância - Inovação e empreendedorismo em negócios turísticos sustentáveis			

INVENTÁRIO DA OFERTA TURÍSTICA- 2017

Campos do Jordão

Segmento Instituições influentes			
Tipo Associação com influência na atividade turística		Subtipo 0	
Nome do responsável Valéria Estefam			
Cargo Gerente executiva		Telefone 12 99751-7884	Email cozinhadamontanha@gmail.com
Nome do estabelecimento (Nome Fantasia) Cozinha da Montanha Campos do Jordão e Região			
Telefone (12) 99751-7884		Email cozinhadamontanha@gmail.com	Site http://www.cozinhadamontanha.com.br/
Tipo de Logradouro Avenida	Nome do Logradouro Macedo Soares		Número 477
Complemento Loja 01	Bairro/Distrito Capivari	Cidade Campos do Jordão	Estado SP
CEP 12460-000	Latitude -22.72103	Longitude -45.56954	
Razão Social Cozinha Da Montanha Campos Do Jordao E Regiao		Nº do CNPJ 09.059.358/0001-64	
Nº do CADASTUR Não possui		Atividade econômica municipal OUTRAS ATIVIDADES ASSOCIATIVAS PROFISSIONAIS	
Atividade econômica federal - CNAE Principal 94.99-5-00 - Atividades associativas não especificadas anteriormente			Data de abertura 09/05/2007
Atividade econômica federal - CNAEs Secundários			
Descrição 22 associados. Mensalidade: R\$ 230,00. Serviços prestados: 05 Temporadas Gastronômicas anuais dentro do conceito "Aprece na Montanha o que é da Montanha". Divulgação nas mídias impressas e sociais. 04 eventos Happy Business, feira de negócios com empresas do segmento.			

INVENTÁRIO DA OFERTA TURÍSTICA- 2017

Campos do Jordão

Segmento Instituições influentes			
Tipo Formação Superior em Turismo		Subtipo 0	
Nome do responsável 0			
Cargo 0		Telefone 0	Email 0
Nome do estabelecimento (Nome Fantasia) IFSP Campos do Jordão			
Telefone (12) 3668-9635	Email gilmar.santos@ifsp.edu.br		Site https://www.ifspcj.o.edu.br/
Tipo de Logradouro Rua	Nome do Logradouro Monsenhor José Vita		Número 280
Complemento 0	Bairro/Distrito Abernessia	Cidade Campos do Jordão	Estado SP
CEP 12460-000	Latitude -22.7425676		Longitude -45.5946251
Razão Social Instituto Federal De Educacao, Ciencia E Tecnologia De Sao Paulo		Nº do CNPJ 10.882.594/0001-65	
Nº do CADASTUR Não se aplica		Atividade econômica municipal	
Atividade econômica federal - CNAE Principal 85.42-2-00 - Educação profissional de nível tecnológico			Data de abertura 29/12/2008
Atividade econômica federal - CNAEs Secundários 84.11-6-00 - Administração pública em geral			
Descrição Técnico em Hospedagem, Técnico em Eventos, Tecnologia em Gestão e Turismo			

INVENTÁRIO DA OFERTA TURÍSTICA- 2017

Campos do Jordão

Segmento Instituições influentes			
Tipo Associação com influência na atividade turística		Subtipo 0	
Nome do responsável Paulo César da Costa			
Cargo Presidente		Telefone (12) 99632-7747	Email costacesar2014@gmail.com
Nome do estabelecimento (Nome Fantasia) Sindicato de Hotéis, Restaurantes, Bares e Similares - SINHOES			
Telefone (12) 99632-7747		Email costacesar2014@gmail.com	Site http://www.sinhores.com.br/
Tipo de Logradouro Avenida		Nome do Logradouro Macedo Soares	
Complemento 0		Bairro/Distrito Capivari	Cidade Campos do Jordão
CEP 12460-000		Latitude -22.72012	Longitude -45.5685
Razão Social Sindicato De Hoteis,Restaurantes,Bares E Similares De Sao Jose Dos Campos E Regiao		Nº do CNPJ 51.629.749/0001-33	
Nº do CADASTUR Não possui		Atividade econômica municipal	
Atividade econômica federal - CNAE Principal 94.11-1-00 - Atividades de organizações associativas patronais e empresariais			Data de abertura 08/10/1984
Atividade econômica federal - CNAEs Secundários			
Descrição Associados: 180 restaurante/260 hotéis e pousadas. Mensalidade: por número de funcionários, 7,00 por funcionários; Serviços oferecidos: suporte jurídico trabalhista, tratativas com os sindicatos dos empregados, cursos de formação; dentre outros.			

Espaços para eventos

INVENTÁRIO DA OFERTA TURÍSTICA**Espaço para eventos****Quantidade 17**

Grupo: Espaço para eventos

Index	Nome	Nº PAX*	Coberto (m ²)	Descoberto (m ²)
1	Campos do Jordão Convention Center	700	6400	-
2	Centro de Convenções - Grande Hotel Campos do Jordão	1.206	1000	-
3	Centro de Eventos André Franco Montoro	2.800	4.500	-
4	Centro de lazer - Tarandu	2.000	150	500.000
5	Espaço Cultural Dr. Além	220	-	-
6	Sala Cristal - Grande Hotel Campos do Jordão	120	200	-
7	Sala de eventos - Hotel Garnier	60	70	-
8	Sala de eventos - Hotel Golden Park	60	-	-
9	Sala de eventos - Hotel Nacional Inn	150	-	-
10	Salão de eventos - Flat Center Suíço	100	120	-
11	Salão de eventos - Hotel Estoril	120	36	-
12	Salão de eventos - Hotel Serra da Estrela	400	-	-
13	Salão de eventos - Pousada Villa de Campos	120	90	-
14	Salão de eventos 1 - Pousada das Hortênsias	120	-	-
15	Salão de eventos 2 - Pousada das Hortênsias	60	-	-
16	Salão para eventos corporativos - Tarandu	90	150	-
17	Salão para reuniões - Pousada Savoy	40	-	-
Observação	*Número de pessoas sentadas.			

INVENTÁRIO DA OFERTA TURÍSTICA- 2017

Campos do Jordão

Segmento Espaço para eventos	
Tipo 0	Subtipo 0

Nome do responsável Luiz Padovan		
Cargo Gerente Comercial	Telefone (11) 3039-6090	Email luizpadovan@grupodoria.com.br

Nome do estabelecimento (Nome Fantasia) Campos do Jordão Convention Center			
Telefone (12) 3663-5144 / (+ 55 12) 3663-7331	Email luizpadovan@grupodoria.com.br	Site https://www.grupodoria.com.br/	
Tipo de Logradouro Avenida	Nome do Logradouro Macedo Soares		Número 499
Complemento 0	Bairro/Distrito Capivari	Cidade Campos do Jordão	Estado SP
CEP 12460-000	Latitude -22.72153	Longitude -45.56952	

Razão Social Doria Administracao E Eventos Ltda.	Nº do CNPJ 01.409.348/0001-08
Nº do CADASTUR Não possui	Atividade econômica municipal

Atividade econômica federal - CNAE Principal 68.10-2-02 - Aluguel de imóveis próprios	Data de abertura 29/08/1996
---	---------------------------------------

Atividade econômica federal - CNAEs Secundários 64.63-8-00 - Outras sociedades de participação, exceto holdings 77.19-5-02 - Locação de aeronaves sem tripulação 72.20-7-00 - Pesquisa e desenvolvimento experimental em ciências sociais e humanas 70.20-4-00 - Atividades de consultoria em gestão empresarial, exceto consultoria técnica específica 73.11-4-00 - Agências de publicidade 82.30-0-01 - Serviços de organização de feiras, congressos, exposições e festas 90.01-9-99 - Artes cênicas, espetáculos e atividades complementares não especificadas anteriormente 68.10-2-01 - Compra e venda de imóveis próprios 73.19-0-03 - Marketing direto 73.19-0-02 - Promoção de vendas

Quadro de funcionários			
CLT - Permanente 3	Temporário 0	Integrantes da família 0	Necessidades especiais 0

Descrição O Campos do Jordão Convention Center reúne bom gosto, sofisticação e flexibilidade em um único lugar, e está preparado para receber os mais variados eventos de diferentes portes, estilos e formatos. Fazem parte da estrutura: 2 auditórios para 250 e 350 pax (pode se tornar um auditório para 700 pax) 3 salas para reuniões (80, 100 e 150 pax) 3 salas VIP para café e reuniões 3 salas secretarias (com mesas de trabalho) Chapelaria Mesanino VIP Espaço Café (80 pax) 3 suítes - 6 leitos 2 Cozinhas 1 Lavanderia Vestiário Banheiros Refeitório Escada Rolante Elevador de carga Salão principal com 1.400m ²
--

Capacidade (Pessoas sentadas) 700 no auditório principal	Área coberta (m²) 6400	Área descoberta (m²) 0
--	---	---

Horário de funcionamento Funciona o ano todo (Conforme reserva)

Foto



INVENTÁRIO DA OFERTA TURÍSTICA- 2017

Campos do Jordão

Segmento Espaço para eventos	
Tipo 0	Subtipo 0

Nome do responsável Donizete Lima		
Cargo Gerente de eventos	Telefone (12) 3668 6168	Email eventos.ghi@sp.senac.br

Nome do estabelecimento (Nome Fantasia) Centro de Convenções - Grande Hotel Campos do Jordão			
Telefone (12) 3668-6000	Email eventos.ghi@sp.senac.br	Site http://www.grandehotelsenac.com.br	
Tipo de Logradouro Avenida	Nome do Logradouro Frei Orestes Girardi		Número 3549
Complemento 0	Bairro/Distrito Capivari	Cidade Campos do Jordão	Estado SP
CEP 12460-000	Latitude -22.72073	Longitude -45.57705	

Razão Social Serviço Nacional De Aprendizagem Comercial Senac	Nº do CNPJ 03.709.814/0062-00
Nº do CADASTUR 26.087682.20.0062-2	Atividade econômica municipal HOTÉIS ACIMA DE 31 UNIDADES DE OCUPAÇÃO
Atividade econômica federal - CNAE Principal 85.99-6-99 - Outras atividades de ensino não especificadas anteriormente	Data de abertura 23/02/2000
Atividade econômica federal - CNAEs Secundários 55.10-8-01 - Hotéis	

Quadro de funcionários			
CLT - Permanente 5	Temporário 0	Integrantes da família 0	Necessidades especiais 0

Descrição O Centro de Convenções possui 1.000 m ² , podendo ser usado como auditório ou salas moduladas. Na área de recepção, há espaços para acomodação de atendentes e ambiente especial para a instalação de computadores. Tudo para que sua equipe e seus convidados sejam recepcionados e orientados mais facilmente. Os dois auditórios que compõem o Centro de Convenções são separados por uma parede que, quando removida, pode transformá-los em um único e grande auditório, integrando os espaços. De acordo com suas necessidades, escolha qual deles combina melhor com seu evento: os auditórios A e B dispõem de infraestrutura ideal para reuniões, palestras e seminários. No auditório B, há a vantagem de ter cabine de som e telão fixo. À sua disposição, um moderno anfiteatro com 210 lugares e um palco de 30 m ² , ideal para grandes apresentações. Completando a estrutura do centro, um funcional complexo com sete salas de tamanhos variados. Elas podem tanto ser utilizadas para pequenas reuniões quanto como centro de estudos ou de pesquisa.

Capacidade (Pessoas sentadas) 1206	Área coberta (m²) 1000	Área descoberta (m²) 0
--	---	---

Horário de funcionamento Funciona o ano todo (Conforme reserva)

Foto

Foto não disponível

INVENTÁRIO DA OFERTA TURÍSTICA- 2017

Campos do Jordão

Segmento Espaço para eventos	
Tipo 0	Subtipo 0

Nome do responsável Maria da Gloria Alvarez Bravin		
Cargo Secretária de Turismo	Telefone (12) 3663-1098 – 3663-1235 (12) 99710	Email gloriabravin@camposdojordao.sp.gov.br

Nome do estabelecimento (Nome Fantasia) Centro de Eventos André Franco Montoro			
Telefone (12) 3663-1098	Email turismo@camposdojordao.sp.gov.br	Site http://camposdojordao.sp.gov.br	
Tipo de Logradouro Rua	Nome do Logradouro Eunice Solis Além		Número 140
Complemento 0	Bairro/Distrito Abernéssia	Cidade Campos do Jordão	Estado SP
CEP 12460-000	Latitude -22.73532	Longitude -45.58935	

Razão Social Município De Campos Do Jordao	Nº do CNPJ 45.699.626/0001-76
Nº do CADASTUR Não se aplica	Atividade econômica municipal
Atividade econômica federal - CNAE Principal 84.11-6-00 - Administração pública em geral	Data de abertura 30/12/1974
Atividade econômica federal - CNAEs Secundários	

Quadro de funcionários			
CLT - Permanente 0	Temporário 0	Integrantes da família 0	Necessidades especiais 0

Descrição Centro de eventos da prefeitura de Campos de Jordão. Aluga para diversos fins, sempre com pagamento a vista e com recolhimento de taxa de uso público.
--

Capacidade (Pessoas sentadas) 2800	Área coberta (m²) 4500	Área descoberta (m²) 0
--	----------------------------------	----------------------------------

Horário de funcionamento Funciona o ano todo (Conforme reserva)

Foto



INVENTÁRIO DA OFERTA TURÍSTICA- 2017

Campos do Jordão

Segmento Espaço para eventos	
Tipo 0	Subtipo 0

Nome do responsável 0		
Cargo 0	Telefone 0	Email 0

Nome do estabelecimento (Nome Fantasia) Centro de lazer - Tarandu		
Telefone 0	Email 0	Site 0

Tipo de Logradouro Avenida	Nome do Logradouro José Antônio Manso	Número 1515
Complemento 0	Bairro/Distrito Toriba	Cidade Campos do Jordão
CEP 12460-000	Latitude -22.76655	Longitude -45.60344

Razão Social	Nº do CNPJ 0
Nº do CADASTUR 0	Atividade econômica municipal

Atividade econômica federal - CNAE Principal 0	Data de abertura 00/01/1900
Atividade econômica federal - CNAEs Secundários	

Quadro de funcionários			
CLT - Permanente 0	Temporário Conforme demanda	Integrantes da família 0	Necessidades especiais 0

Descrição Todo o Centro de Lazer pode ser locado para eventos, atende até 2.000 pessoas. Possui Know how em eventos corporativos e sociais, comprovados pelas empresas BMW, Telefônica, Bradesco, DHL, Banco do Brasil, La Roche entre outras.
--

Capacidade (Pessoas sentadas) 2000	Área coberta (m²) 150	Área descoberta (m²) 500000
--	---------------------------------	---------------------------------------

Horário de funcionamento Funciona o ano todo (Conforme reserva)

Foto

Foto não disponível

INVENTÁRIO DA OFERTA TURÍSTICA- 2017

Campos do Jordão

Segmento Espaço para eventos	
Tipo 0	Subtipo 0

Nome do responsável Maria da Gloria Alvarez Bravin		
Cargo Secretária de Turismo	Telefone (12) 3663-1098 – 3663-1235 (12) 99710	Email gloriabravin@camposdojordao.sp.gov.br

Nome do estabelecimento (Nome Fantasia) Espaço Cultural Dr. Além			
Telefone (12) 3663-1098	Email turismo@camposdojordao.sp.gov.br	Site http://camposdojordao.sp.gov.br	
Tipo de Logradouro Avenida	Nome do Logradouro Januário Miraglia		Número 1582
Complemento 0	Bairro/Distrito Abernessia	Cidade Campos do Jordão	Estado SP
CEP 12460-000	Latitude -22.73656	Longitude -45.59011	

Razão Social Município De Campos Do Jordao	Nº do CNPJ 45.699.626/0001-76
Nº do CADASTUR Não se aplica	Atividade econômica municipal
Atividade econômica federal - CNAE Principal 84.11-6-00 - Administração pública em geral	Data de abertura 30/12/1974
Atividade econômica federal - CNAEs Secundários	

Quadro de funcionários			
CLT - Permanente 3	Temporário 0	Integrantes da família 0	Necessidades especiais 0

Descrição Espaço público para apresentações artísticas. Possui tela para projeções de filmes. Utilizado para eventos da Secretaria de Cultura do Município e oferecido para locação por dia para eventos por uma taxa de uso de R\$625,00. O prédio é de 1942 e foi construído para ser o cinema da cidade. Desde 2013 é tombado pelo Patrimônio histórico municipal.No momento precisa reforma.
--

Capacidade (Pessoas sentadas) 220	Área coberta (m²) Não informado	Área descoberta (m²) 0
---	---	----------------------------------

Horário de funcionamento Funciona o ano todo (Conforme reserva)



INVENTÁRIO DA OFERTA TURÍSTICA- 2017

Campos do Jordão

Segmento Espaço para eventos	
Tipo 0	Subtipo 0

Nome do responsável Donizete Lima		
Cargo Gerente de eventos	Telefone (12) 3668 6168	Email eventos.ghi@sp.senac.br

Nome do estabelecimento (Nome Fantasia) Sala Cristal - Grande Hotel Campos do Jordão			
Telefone (12) 3668-6000	Email eventos.ghi@sp.senac.br	Site http://www.grandehotelsenac.com.br	
Tipo de Logradouro Avenida	Nome do Logradouro Frei Orestes Girardi		Número 3549
Complemento 0	Bairro/Distrito Capivari	Cidade Campos do Jordão	Estado SP
CEP 12460-000	Latitude -22.72073	Longitude -45.57705	

Razão Social Serviço Nacional De Aprendizagem Comercial Senac	Nº do CNPJ 03.709.814/0062-00
Nº do CADASTUR 26.087682.20.0062-2	Atividade econômica municipal HOTÉIS ACIMA DE 31 UNIDADES DE OCUPAÇÃO
Atividade econômica federal - CNAE Principal 85.99-6-99 - Outras atividades de ensino não especificadas anteriormente	Data de abertura 23/02/2000
Atividade econômica federal - CNAEs Secundários 55.10-8-01 - Hotéis	

Quadro de funcionários			
CLT - Permanente 5	Temporário 0	Integrantes da família 0	Necessidades especiais 0

Descrição Com 200 m ² e construída com vidros que filtram os raios ultravioletas e proporcionam requinte e conforto aos convidados, a Sala Cristal possui estrutura para atender os mais variados eventos como casamentos, jantares, workshops e coquetéis.
--

Capacidade (Pessoas sentadas) 120 (auditório ou mesa redonda) 200 (coquetel)	Área coberta (m²) 200	Área descoberta (m²) 0
--	--	---

Horário de funcionamento Funciona o ano todo (Conforme reserva)

Foto
Foto não disponível

INVENTÁRIO DA OFERTA TURÍSTICA- 2017

Campos do Jordão

Segmento Espaço para eventos	
Tipo 0	Subtipo 0

Nome do responsável Tania Alves		
Cargo Gerente	Telefone (12) 3663-3810	Email hotelgarnier@terra.com.br

Nome do estabelecimento (Nome Fantasia) Sala de eventos - Hotel Garnier			
Telefone (12) 3663-3810	Email hotelgarnier@terra.com.br	Site https://www.hotelgarnier.com.br/	
Tipo de Logradouro Rua	Nome do Logradouro Cantídio Pereira de Castro		Número 420
Complemento 0	Bairro/Distrito Vila Everest	Cidade Campos do Jordão	Estado SP
CEP 12460-000	Latitude -22.72965	Longitude -45.57893	

Razão Social Enteleiro Empreendimentos Hoteleiro Ltda - Me	Nº do CNPJ 06.093.057/0002-40
Nº do CADASTUR Não possui	Atividade econômica municipal APART- HOTEIS
Atividade econômica federal - CNAE Principal 55.10-8-01 - Hotéis	Data de abertura 26/03/2004
Atividade econômica federal - CNAEs Secundários	

Quadro de funcionários			
CLT - Permanente 0	Temporário 0	Integrantes da família 0	Necessidades especiais 0

Descrição Salão podendo ficar na disposição auditório ou em U.
--

Capacidade (Pessoas sentadas) 60	Área coberta (m²) 70	Área descoberta (m²) 0
--	--------------------------------	----------------------------------

Horário de funcionamento Funciona o ano todo (Conforme reserva)

Foto

Foto não disponível

INVENTÁRIO DA OFERTA TURÍSTICA- 2017

Campos do Jordão

Segmento Espaço para eventos	
Tipo 0	Subtipo 0

Nome do responsável 0		
Cargo 0	Telefone 0	Email 0

Nome do estabelecimento (Nome Fantasia) Sala de eventos - Hotel Golden Park		
---	--	--

Telefone (12) 3662-4088	Email reservas@goldenparkcampos.com.br	Site http://www.nacionalinn.com.br/hotel-campos-do-jordao/
-----------------------------------	--	--

Tipo de Logradouro Rodovia	Nome do Logradouro Floriano Rodrigues Pinheiro	Número 2000
--------------------------------------	--	-----------------------

Complemento 0	Bairro/Distrito Centro	Cidade Campos do Jordão	Estado SP
-------------------------	----------------------------------	-----------------------------------	---------------------

CEP 12460-000	Latitude -22.76085	Longitude -45.61205
-------------------------	------------------------------	-------------------------------

Razão Social Golden Park Campos Hotel Ltda	Nº do CNPJ 21.277.360/0001-05
--	---

Nº do CADASTUR Não possui	Atividade econômica municipal APART- HOTEIS
-------------------------------------	---

Atividade econômica federal - CNAE Principal 55.10-8-01 - Hotéis	Data de abertura 23/10/2014
--	---------------------------------------

Atividade econômica federal - CNAEs Secundários
--

Quadro de funcionários			
CLT - Permanente 0	Temporário 0	Integrantes da família 0	Necessidades especiais 0

Descrição Sala de eventos disposta em auditório

Capacidade (Pessoas sentadas) 60	Área coberta (m²) Não informada	Área descoberta (m²) 0
--	---	----------------------------------

Horário de funcionamento Funciona o ano todo (Conforme reserva)

Foto

Foto não disponível

INVENTÁRIO DA OFERTA TURÍSTICA- 2017

Campos do Jordão

Segmento Espaço para eventos			
Tipo 0		Subtipo 0	
Nome do responsável 0			
Cargo 0		Telefone 0	Email 0
Nome do estabelecimento (Nome Fantasia) Sala de eventos - Hotel Nacional Inn			
Telefone (12) 3663-3887		Email reservas@nacionalinncampos.com.br	Site http://www.nacionalinn.com.br/hotel-campos-do-jordao
Tipo de Logradouro Rua		Nome do Logradouro Joaquim Pinto Seabra	
Complemento 0		Bairro/Distrito Vila Everest	Cidade Campos do Jordão
CEP 12460-000		Latitude -22.72844	Longitude -45.57988
Razão Social Hotel Nacional Inn C J Ltda		Nº do CNPJ 59.737.841/0001-29	
Nº do CADASTUR Não possui		Atividade econômica municipal HOTÉIS ACIMA DE 31 UNIDADES DE OCUPAÇÃO	
Atividade econômica federal - CNAE Principal 55.10-8-01 - Hotéis			Data de abertura 23/11/1988
Atividade econômica federal - CNAEs Secundários			
Quadro de funcionários			
CLT - Permanente 0	Temporário 0	Integrantes da família 0	Necessidades especiais 0
Descrição Sala coberta montada em auditório			
Capacidade (Pessoas sentadas) 150	Área coberta (m²) Não informado		Área descoberta (m²) 0
Horário de funcionamento Funciona o ano todo (Conforme reserva)			

Foto
Foto não disponível

INVENTÁRIO DA OFERTA TURÍSTICA- 2017

Campos do Jordão

Segmento Espaço para eventos	
Tipo 0	Subtipo 0

Nome do responsável Josey Weles		
Cargo Gerente	Telefone (12) 3663-3133	Email centersuicoci@uol.com.br

Nome do estabelecimento (Nome Fantasia) Salão de eventos - Flat Center Suíço			
Telefone (12) 3663-3133 (12)7864-4589 11 95819-6462	Email centersuicoci@uol.com.br	Site http://www.centersuico.com.br	
Tipo de Logradouro Avenida	Nome do Logradouro Macedo Soares		Número 457
Complemento 0	Bairro/Distrito Capivari	Cidade Campos do Jordão	Estado SP
CEP 12460-000	Latitude -22.7209096	Longitude -45.5687655	

Razão Social Condominio Edificio Center Suico	Nº do CNPJ 03.044.264/0001-35
Nº do CADASTUR Não possui	Atividade econômica municipal
Atividade econômica federal - CNAE Principal 81.12-5-00 - Condomínios prediais	Data de abertura 04/10/1997
Atividade econômica federal - CNAEs Secundários	

Quadro de funcionários			
CLT - Permanente 0	Temporário 0	Integrantes da família 0	Necessidades especiais 0

Descrição Salão de eventos para montagem em forma de auditório ou escolar

Capacidade (Pessoas sentadas) 100	Área coberta (m²) 120	Área descoberta (m²) 0
---	---------------------------------	----------------------------------

Horário de funcionamento Funciona o ano todo (Conforme reserva)

Foto

Foto não disponível

INVENTÁRIO DA OFERTA TURÍSTICA- 2017

Campos do Jordão

Segmento Espaço para eventos	
Tipo 0	Subtipo 0

Nome do responsável 0		
Cargo 0	Telefone 0	Email 0

Nome do estabelecimento (Nome Fantasia) Salão de eventos - Hotel Estoril			
Telefone (12) 3669-9000	Email gerencia@hotelestoril.com.br	Site http://www.hotelestoril.com.br/	
Tipo de Logradouro Avenida	Nome do Logradouro Macedo Soares		Número 241
Complemento 0	Bairro/Distrito Capivari	Cidade Campos do Jordão	Estado SP
CEP 12460-000	Latitude -22.7199	Longitude -45.56714	

Razão Social Alberto A Bernardino & Cia Ltda	Nº do CNPJ 46.744.694/0001-72
Nº do CADASTUR Não possui	Atividade econômica municipal HOTÉIS ACIMA DE 31 UNIDADES DE OCUPAÇÃO
Atividade econômica federal - CNAE Principal 55.10-8-01 - Hotéis	Data de abertura 25/08/1966
Atividade econômica federal - CNAEs Secundários	

Quadro de funcionários			
CLT - Permanente 0	Temporário 0	Integrantes da família 0	Necessidades especiais 0

Descrição Salão auditório

Capacidade (Pessoas sentadas) 120	Área coberta (m²) 36	Área descoberta (m²) 0
---	--------------------------------	----------------------------------

Horário de funcionamento Funciona o ano todo (Conforme reserva)

Foto

Foto não disponível

INVENTÁRIO DA OFERTA TURÍSTICA- 2017

Campos do Jordão

Segmento Espaço para eventos	
Tipo 0	Subtipo 0

Nome do responsável Priscila Reis da Costa		
Cargo Gerente de reservas	Telefone (12) 3669-8000	Email comercial@hotelserradaestrela.com.br

Nome do estabelecimento (Nome Fantasia) Salão de eventos - Hotel Serra da Estrela			
Telefone (12) 3669-8000	Email comercial@hotelserradaestrela.com.br	Site http://www.hotelserradaestrela.com.br/	
Tipo de Logradouro Rua	Nome do Logradouro Mario Ottoni Rezende		Número 160
Complemento 0	Bairro/Distrito Capivari	Cidade Campos do Jordão	Estado SP
CEP 12460-000	Latitude -22.72091	Longitude -45.56805	

Razão Social Hotel Serra Da Estrela Ltda	Nº do CNPJ 04.438.454/0001-08
Nº do CADASTUR Não possui	Atividade econômica municipal APART- HOTEIS
Atividade econômica federal - CNAE Principal 55.10-8-01 - Hotéis	Data de abertura 05/10/2001
Atividade econômica federal - CNAEs Secundários	

Quadro de funcionários			
CLT - Permanente 1	Temporário 0	Integrantes da família 0	Necessidades especiais 0

Descrição
 Construído para receber eventos de padrão internacional, estamos preparados para receber os mais diversos tipos de eventos, como: eventos empresariais, coquetéis de lançamentos, seminários, palestras e treinamentos, coffee breaks, happy hours - casamentos, eventos gastronômicos e aniversários.
 Toda área para convenções e eventos é dividida por um sistema de divisórias modulares com isolamento acústico que permite a montagem da sala da forma mais adequada para receber seu evento com o máximo de conforto. Sistema de calefação, serviço de buffet, salas D, E e F com capacidades para 250 pessoas em formato auditório, painéis retráteis que permitem a montagem de salas de acordo com a necessidade e equipes preparadas para dar suporte ao evento, lounge com lareira, garagem coberta e estacionamento com manobrista.

Capacidade (Pessoas sentadas) 400	Área coberta (m²) Não informado	Área descoberta (m²) Não informado
---	---	--

Horário de funcionamento
Funciona o ano todo (Conforme reserva)



INVENTÁRIO DA OFERTA TURÍSTICA- 2017

Campos do Jordão

Segmento Espaço para eventos	
Tipo 0	Subtipo 0

Nome do responsável Lucas Vitoriano		
Cargo Gerente	Telefone (12) 36623954 (12) 98206-0098	Email reservas@pousadavilladecampos.com.br

Nome do estabelecimento (Nome Fantasia) Salão de eventos - Pousada Villa de Campos			
Telefone (12) 36623954 (12) 98206-0098	Email reservas@pousadavilladecampos.com.br	Site https://pousadavilladecampos.com.br/	
Tipo de Logradouro Avenida	Nome do Logradouro Frei Orestes Girardi		Número 267
Complemento 0	Bairro/Distrito Abernéssia	Cidade Campos do Jordão	Estado SP
CEP 12460-000	Latitude -22.74384	Longitude -45.59978	

Razão Social Pousada Villa De Campos Ltda - Me	Nº do CNPJ 10.681.395/0001-99
Nº do CADASTUR Não possui	Atividade econômica municipal POUSADAS ACIMA DE 5 UNIDADES DE OCUPAÇÃO
Atividade econômica federal - CNAE Principal 55.90-6-99 - Outros alojamentos não especificados anteriormente	Data de abertura 03/02/2009
Atividade econômica federal - CNAEs Secundários	

Quadro de funcionários			
CLT - Permanente 0	Temporário 0	Integrantes da família 0	Necessidades especiais 0

Descrição Salão do café da manhã pode ser reservado; a organização do espaço para o evento está inserido no aluguel do espaço.
--

Capacidade (Pessoas sentadas) 120	Área coberta (m²) 90	Área descoberta (m²) 0
---	--------------------------------	----------------------------------

Horário de funcionamento Funciona o ano todo (Conforme reserva)

Foto

Foto não disponível

INVENTÁRIO DA OFERTA TURÍSTICA- 2017

Campos do Jordão

Segmento Espaço para eventos	
Tipo 0	Subtipo 0

Nome do responsável Patrícia Soares		
Cargo Supervisora de reservas	Telefone (12) 3663-6010	Email contato@dashortensias.com.br

Nome do estabelecimento (Nome Fantasia) Salão de eventos 1 - Pousada das Hortênsias			
Telefone (12) 3663-6010	Email contato@dashortensias.com.br	Site http://www.dashortensias.com.br/	
Tipo de Logradouro Rua	Nome do Logradouro Engenheiro Adelardo Soares Caiubi		Número 197
Complemento 0	Bairro/Distrito Capivari	Cidade Campos do Jordão	Estado SP
CEP 12460-000	Latitude -22.71856	Longitude -45.56	

Razão Social Dirceu Bravin Pousada Eireli	Nº do CNPJ 04.985.437/0001-82
Nº do CADASTUR não sabe	Atividade econômica municipal POUSADAS ACIMA DE 5 UNIDADES DE OCUPAÇÃO
Atividade econômica federal - CNAE Principal 55.10-8-01 - Hotéis	Data de abertura 20/03/2002
Atividade econômica federal - CNAEs Secundários 79.11-2-00 - Agências de viagens 93.21-2-00 - Parques de diversão e parques temáticos	

Quadro de funcionários			
CLT - Permanente 15	Temporário 0	Integrantes da família 2	Necessidades especiais 0

Descrição Auditório equipado com cadeira, mesas, Projetor, sistema de som, microfones, podendo ser adaptado de acordo com o interesse do cliente
--

Capacidade (Pessoas sentadas) 120	Área coberta (m²) Não informado	Área descoberta (m²) Não informado
---	---	--

Horário de funcionamento Funciona o ano todo (Conforme reserva)

Foto

Foto não disponível

INVENTÁRIO DA OFERTA TURÍSTICA- 2017

Campos do Jordão

Segmento Espaço para eventos	
Tipo 0	Subtipo 0

Nome do responsável 0		
Cargo 0	Telefone 0	Email 0

Nome do estabelecimento (Nome Fantasia) Salão para eventos corporativos - Tarandu		
Telefone 0	Email 0	Site 0

Tipo de Logradouro Avenida	Nome do Logradouro José Antônio Manso	Número 1515
Complemento 0	Bairro/Distrito Toriba	Cidade Campos do Jordão
CEP 12460-000	Latitude -22.76655	Longitude -45.60344

Razão Social	Nº do CNPJ 0
Nº do CADASTUR 0	Atividade econômica municipal

Atividade econômica federal - CNAE Principal 0	Data de abertura 00/01/1900
Atividade econômica federal - CNAEs Secundários	

Quadro de funcionários			
CLT - Permanente 0	Temporário Conforme demanda	Integrantes da família 0	Necessidades especiais 0

Descrição Dispõe de uma sala para 90 pessoas sentadas, formato auditório, permitindo montagem espinha de peixe; fornece todos os equipamentos audiovisual. Possui Know how em eventos corporativos e sociais, comprovados pelas empresas BMW, Telefônica, Bradesco, DHL, Banco do Brasil, La Roche entre outras.
--

Capacidade (Pessoas sentadas) 90	Área coberta (m²) 150	Área descoberta (m²) 0
--	---------------------------------	----------------------------------

Horário de funcionamento Funciona o ano todo (Conforme reserva)

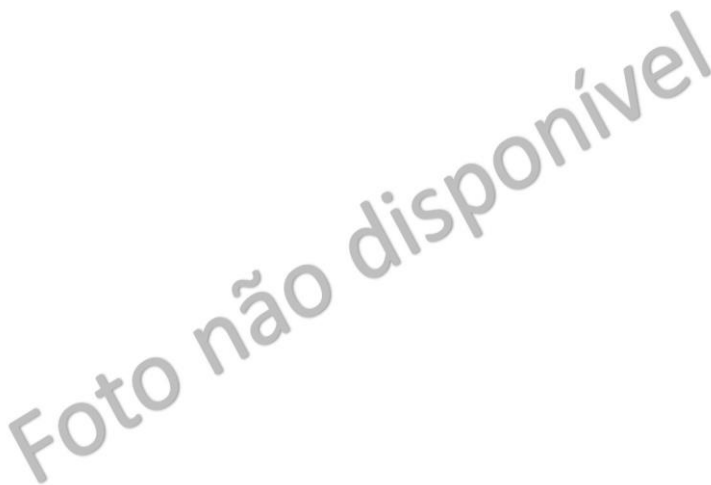
Foto 

INVENTÁRIO DA OFERTA TURÍSTICA- 2017

Campos do Jordão

Segmento Espaço para eventos	
Tipo 0	Subtipo 0

Nome do responsável Amanda Roberta Pessanha da Silva		
Cargo Gerente	Telefone (12) 3663-3155	Email gerencia@pousadasavoycamposdojordao.com.br

Nome do estabelecimento (Nome Fantasia) Salão para reuniões - Pousada Savoy			
Telefone (12) 3663-3155	Email gerencia@pousadasavoycamposdojordao.com.br	Site http://www.pousadasavoycamposdojordao.com.br/	
Tipo de Logradouro Rua	Nome do Logradouro Joaquim Pinto Seabra		Número 209
Complemento 0	Bairro/Distrito Vila Everest	Cidade Campos do Jordão	Estado SP
CEP 12460-000	Latitude -22.72887	Longitude -45.57933	

Razão Social Cnpj Inválido	Nº do CNPJ 09.586.045/0001-45
Nº do CADASTUR não sabe	Atividade econômica municipal
Atividade econômica federal - CNAE Principal 0	Data de abertura
Atividade econômica federal - CNAEs Secundários	

Quadro de funcionários			
CLT - Permanente 10	Temporário 2	Integrantes da família 0	Necessidades especiais 0

Descrição Salão para reuniões

Capacidade (Pessoas sentadas) 40	Área coberta (m²) Não informado	Área descoberta (m²) Não informado
--	---	--

Horário de funcionamento Funciona o ano todo (Conforme reserva)

Foto

Foto não disponível

Serviços de apoio ao turista

INVENTÁRIO DA OFERTA TURÍSTICA**Serviços de apoio ao turista**

s/n	Tipo de serviço	s/n	Tipo de serviço	s/n	Tipo de serviço
s	Receptivo	s	Serviço mecânico	s	Registro de B.O
s	Venda de medicamento	s	Câmbio de moeda	s	Pronto socorro
s	Venda de combustível	s	Centro de atendimento ao turista	s	Resgate 24h

Index	Nome	Tipo
1	Campos do Jordão Quadriciclos	Agência
2	Passeio na Natureza Quadriciclos	Agência
3	Quadmania OffRoad Xperience	Agência
4	Território Trilha	Agência
5	B&J	Comércio turístico
6	Beth Blue	Comércio turístico
7	Loja do Mel	Comércio turístico
8	Bourbon Chocolates	Comércio turístico
9	Calze Luca	Comércio turístico
10	Chocolate Montanhês	Comércio turístico
11	Chocolate Montanhês Lj2	Comércio turístico
12	Clez Semi-Jóias	Comércio turístico
13	Empório La Gália	Comércio turístico
14	FM Malhas	Comércio turístico
15	Guido	Comércio turístico
16	John Cook	Comércio turístico
17	Liège Chocolates	Comércio turístico
18	Toca do Cacau	Comércio turístico
19	Lugui Empório e Chocolateria	Comércio turístico
20	Malharia Jordão Tricot	Comércio turístico
21	Malhas & Cia	Comércio turístico
22	Maria Kallas	Comércio turístico
23	Marijo	Comércio turístico
24	Empório Matterhorn	Comércio turístico
25	Minis	Comércio turístico
26	Pelle	Comércio turístico
27	Pijama Mania	Comércio turístico
28	Roberto Oshiro	Comércio turístico
29	Rosa Carvalho Acessórios	Comércio turístico
30	Sabor Chocolate lj1	Comércio turístico
31	Sabor Chocolate lj2	Comércio turístico
32	Spnassi Chocolate	Comércio turístico
33	Toco Chocolates Caseiro	Comércio turístico
34	Tricot Store	Comércio turístico
35	Ana Elvira Alvarenga Stabile Valentin	Guia Turístico
36	Elaine Furukawa	Guia Turístico
37	Esio Alves Filho	Guia Turístico
38	Flávia da silva Vieira	Guia Turístico
39	Helem dos Santos	Guia Turístico
40	Izabel Cristina	Guia Turístico
41	Jackson Machado de Oliveira	Guia Turístico
42	Julia Duarte Marques	Guia Turístico
43	Keisy Santos Gonzalez	Guia Turístico
44	Luciana Pimentel	Guia Turístico

Inventário da oferta turística - Campos do Jordão - 2017

45	Luciano Alves de Souza	Guia Turístico
46	Luiz Carlos Santos Ramos	Guia Turístico
47	Marcelo da Costa	Guia Turístico
48	Maria Aparecida Alves de Almeida	Guia Turístico
49	Marina Moreira	Guia Turístico
50	Natan Luiz de Abreu Simão	Guia Turístico
51	Rodrigo da Costa Soares	Guia Turístico
52	Romão aparecido Barbosa Lima	Guia Turístico
53	Sabrina dos Santos Mauricio	Guia Turístico
54	Silvia Helena Nunes do Nascimento	Guia Turístico
55	Campinas - Campos do Jordão	Linha
56	Pindamonhangaba - Campos do Jordão	Linha
57	Pindamonhangaba - Campos do Jordão	Linha
58	São José dos Campos - Campos do Jordão	Linha
59	São José dos Campos - Campos do Jordão	Linha
60	São José dos Campos - Campos do Jordão	Linha
61	São Paulo - Campos do Jordão	Linha
62	Taubaté - Campos do Jordão	Linha
63	Taubaté - Campos do Jordão	Linha
64	Taubaté - Campos do Jordão	Linha
65	Rio de Janeiro - Campos do Jordão	Linha
66	Guia Castelfranchi	Comunicação
67	Net Campos	Comunicação
68	Engepark	Estacionamento
69	Engepark	Estacionamento
70	Engepark	Estacionamento
71	Estacionamento para ônibus de turismo	Estacionamento
72	Estacionamento para ônibus de turismo do Portal	Estacionamento
73	Banco Bradesco	Financeiro
74	Banco do Brasil	Financeiro
75	Banco do Brasil	Financeiro
76	Banco Itaú	Financeiro
77	Caixa Econômica Federal	Financeiro
78	HSBC	Financeiro
79	Lotérica Castelo de Ouro	Financeiro
80	Lotérica Sabor da Sorte da Sorte	Financeiro
81	Montanha da Sorte	Financeiro
82	Santander	Financeiro
83	Santander	Financeiro
84	TecBan (Banco24Horas)	Financeiro
85	Campos do Jordão Eventos	Organizador de eventos
86	Enfoc Eventos	Organizador de eventos
87	Auto Posto 136 (Sete Estrelas)	Posto de combustível
88	Posto Ipiranga	Posto de combustível
89	Posto Sete Estrelas	Posto de combustível
90	Posto Sete Estrelas	Posto de combustível
91	Posto Shell	Posto de combustível
92	Posto Shell	Posto de combustível
93	Posto Shell	Posto de combustível
94	Posto Shell Scofano	Posto de combustível
95	Complexo Municipal de Saúde	Saúde
96	Droga Raia	Saúde
97	Drogaria Central	Saúde
98	Drogaria Emílio Ribas	Saúde

Inventário da oferta turística - Campos do Jordão - 2017

99	Drogaria Jordanense	Saúde
100	Drogaria Santo Antônio	Saúde
101	Drogaria São Paulo	Saúde
102	Drogaria Vila Albertina	Saúde
103	Drogaria Vila Velha	Saúde
104	Corpo de Bombeiros	Segurança
105	Polícia Civil do Estado de São Paulo	Segurança
106	Polícia Militar do Estado de São Paulo	Segurança
107	Centro de Atendimento ao Turista - Portal de Campos do Jordão	Posto de informações turísticas
108	Centro de Atendimento ao Turista - Secretaria de Turismo	Posto de informações turísticas
109	Astrotur	Transporte
110	DIB TUR Locadora de Veículos	Transporte
111	Pássaro Marrom	Transporte
112	Viação Sampaio	Transporte

INVENTÁRIO DA OFERTA TURÍSTICA- 2017

Campos do Jordão

Segmento Serviço de apoio ao turista	
Tipo Guia Turístico	Subtipo 0
Nome Ana Elvira Alvarenga Stabile Valentin	Nº do CPF Não informado
Nº do CADASTUR Não possui	Atividade econômica municipal
Descrição Certificado: 26.005462.96-9, Idioma: Inglês, Não possui local fixo, o cliente agenda via e-mail ou telefone	
Horário de funcionamento Sob agendamento	

INVENTÁRIO DA OFERTA TURÍSTICA- 2017

Campos do Jordão

Segmento Serviço de apoio ao turista			
Tipo Transporte		Subtipo Transportadora turística	
Nome do responsável Messias Pego Costa			
Cargo Proprietário(a)		Telefone (12) 99774 3044 - (12) 98127 9001	Email agendamentodepasseios@gmail.com
Nome do estabelecimento (Nome Fantasia) Astrotur			
Telefone (12) 99774 3044 - (12) 98127 9001		Email agendamentodepasseios@gmail.com	Site astrotur.com.br
Tipo de Logradouro Alameda	Nome do Logradouro Las Vegas		Número 1300
Complemento 0	Bairro/Distrito Jardim Cataguazes	Cidade Campos do Jordão	Estado SP
CEP 12460-000	Latitude -22.7172132	Longitude -45.5830524	
Razão Social Messias Pego Costa 50329162691		Nº do CNPJ 12.942.855/0001-10	
Nº do CADASTUR Não possui		Atividade econômica municipal AGENCIA DE TURISMO, PASSEIOS, PASSAGENS E EXCURS	
Atividade econômica federal - CNAE Principal 49.29-9-01 - Transporte rodoviário coletivo de passageiros, sob regime de fretamento, municipal			Data de abertura 12/01/2010
Atividade econômica federal - CNAEs Secundários 79.11-2-00 - Agências de viagens			
Quadro de funcionários			
CLT - Permanente 0	Temporário 0	Integrantes da família 2	Necessidades especiais 0
Descrição da frota Disponibilidade para os turistas Taxi e Van para deslocamento e roteiros turísticos.			
Horário de funcionamento Funciona o ano todo (24hrs por dia)			

INVENTÁRIO DA OFERTA TURÍSTICA- 2017

Campos do Jordão

Segmento Serviço de apoio ao turista			
Tipo Posto de combustível		Subtipo Abastecimento - Gasolina, Etanol e Diesel	
Nome do responsável 0			
Cargo 0		Telefone 0	Email 0
Nome do estabelecimento (Nome Fantasia) Auto Posto 136 (Sete Estrelas)			
Telefone (11) 5505-1340		Email Não possui	Site Não possui
Tipo de Logradouro Rua		Nome do Logradouro Diva	
Complemento 0		Bairro/Distrito Vila Inglesa	Cidade Campos do Jordão
CEP 12460-000		Latitude -22.72375	Longitude -45.56697
Nome Auto Posto 136 (Sete Estrelas)		Nº do CPF 04.886.242/0001-85	
Nº do CADASTUR Não possui		Atividade econômica municipal	
Razão Social Auto Posto 136 Ltda		Nº do CNPJ 04.886.242/0001-85	
Nº do CADASTUR Não possui		Atividade econômica municipal POSTOS DE SERVIÇOS PARA VEÍCULOS (Postos de Gasoli	
Atividade econômica federal - CNAE Principal 47.31-8-00 - Comércio varejista de combustíveis para veículos automotores			Data de abertura 24/01/2002
Atividade econômica federal - CNAEs Secundários 47.32-6-00 - Comércio varejista de lubrificantes			
Descrição 0			
Horário de funcionamento 0			

Foto



INVENTÁRIO DA OFERTA TURÍSTICA- 2017

Campos do Jordão

Segmento Serviço de apoio ao turista			
Tipo Comércio turístico		Subtipo 0	
Nome do responsável Cristina Maria da Silva			
Cargo Atendente		Telefone (12) 3663-2022	Email Não possui
Nome do estabelecimento (Nome Fantasia) B&J			
Telefone (12) 3663-2022		Email Não possui	Site Não possui
Tipo de Logradouro Avenida		Nome do Logradouro Macedo Soares	
Complemento Shopping do Relógio		Bairro/Distrito Capivari	Cidade Campos do Jordão
CEP 12460-000		Latitude -22.72008	Longitude -45.56811
Razão Social Miriam Lucia Wigand Holtz		Nº do CNPJ 01.757.140/0001-71	
Nº do CADASTUR Não possui		Atividade econômica municipal MALHAS - COMERCIO E CONFECCAO DE	
Atividade econômica federal - CNAE Principal 47.81-4-00 - Comércio varejista de artigos do vestuário e acessórios			Data de abertura 04/10/1997
Atividade econômica federal - CNAEs Secundários			
Quadro de funcionários			
CLT - Permanente 2	Temporário 0	Integrantes da família 0	Necessidades especiais 0
Horário de funcionamento dom-qui 9h-18h sex-sab 9h-19h fer 9h-22h			

Foto
Foto não disponível

INVENTÁRIO DA OFERTA TURÍSTICA- 2017

Campos do Jordão

Segmento Serviço de apoio ao turista			
Tipo Financeiro		Subtipo Saque com cartão Bradesco	
Nome do responsável 0			
Cargo 0		Telefone 0	Email 0
Nome do estabelecimento (Nome Fantasia) Banco Bradesco			
Telefone (12) 3662-3700		Email 1549.gerencia@bradesco.com.br	Site www.banco.bradesco
Tipo de Logradouro Avenida		Nome do Logradouro Frei Orestes Girardi	
Complemento 0		Bairro/Distrito Abernessia	Cidade Campos do Jordão
CEP 12460-000		Latitude -22.74082	Longitude -45.59463
Nome Banco Bradesco		Nº do CPF 60.746.948/1796-86	
Nº do CADASTUR Não possui		Atividade econômica municipal	
Razão Social Banco Bradesco S.A.		Nº do CNPJ 60.746.948/1796-86	
Nº do CADASTUR Não possui		Atividade econômica municipal BANCOS MÚLTIPLOS, COM CARTEIRA COMERCIAL	
Atividade econômica federal - CNAE Principal 64.22-1-00 - Bancos múltiplos, com carteira comercial			Data de abertura
Atividade econômica federal - CNAEs Secundários			
Descrição 0			
Horário de funcionamento Seg-Sex 11-23			

Foto



INVENTÁRIO DA OFERTA TURÍSTICA- 2017**Campos do Jordão**

Segmento Serviço de apoio ao turista			
Tipo Financeiro		Subtipo Saque com cartão Banco do Brasil	
Nome do responsável 0			
Cargo 0		Telefone 0	Email 0
Nome do estabelecimento (Nome Fantasia) Banco do Brasil			
Telefone (12) 3662-2777		Email age0905@bb.com.br	Site http://www.bb.com.br
Tipo de Logradouro Avenida	Nome do Logradouro Dr. Januário Miraglia		Número 1128
Complemento 0	Bairro/Distrito Abernessia	Cidade Campos do Jordão	Estado SP
CEP 12460-000	Latitude -22.73948		Longitude -45.59303
Nome Banco do Brasil			Nº do CPF 00.000.000/1073-10
Nº do CADASTUR Não possui		Atividade econômica municipal	
Razão Social		Nº do CNPJ 00.000.000/1073-10	
Nº do CADASTUR Não possui		Atividade econômica municipal BANCOS MÚLTIPLOS, COM CARTEIRA COMERCIAL	
Atividade econômica federal - CNAE Principal			Data de abertura
Atividade econômica federal - CNAEs Secundários			
Descrição 0			
Horário de funcionamento Seg-Sex 11-16			
Foto			

Foto não disponível

INVENTÁRIO DA OFERTA TURÍSTICA- 2017

Campos do Jordão

Segmento Serviço de apoio ao turista			
Tipo Financeiro		Subtipo Saque com cartão Itaú	
Nome do responsável 0			
Cargo 0		Telefone 0	Email 0
Nome do estabelecimento (Nome Fantasia) Banco Itaú			
Telefone (12) 3662-1400		Email Não possui	Site www.ita.com.br
Tipo de Logradouro Avenida		Nome do Logradouro Frei Orestes Girardi	
Complemento 0		Bairro/Distrito Abernessia	Cidade Campos do Jordão
CEP 12460-000		Latitude -22.74141	Longitude -45.59513
Nome Banco Itaú		Nº do CPF 60.701.190/1291-31	
Nº do CADASTUR Não possui		Atividade econômica municipal	
Razão Social Itaú Unibanco S.A.		Nº do CNPJ 60.701.190/1291-31	
Nº do CADASTUR Não possui		Atividade econômica municipal BANCOS MÚLTIPLOS, COM CARTEIRA COMERCIAL	
Atividade econômica federal - CNAE Principal 64.22-1-00 - Bancos múltiplos, com carteira comercial			Data de abertura 06/02/1986
Atividade econômica federal - CNAEs Secundários			
Descrição 0			
Horário de funcionamento Seg-Sex 11-16			

Foto



INVENTÁRIO DA OFERTA TURÍSTICA- 2017

Campos do Jordão

Segmento Serviço de apoio ao turista			
Tipo Comércio turístico		Subtipo 0	
Nome do responsável 0			
Cargo 0		Telefone 0	Email 0
Nome do estabelecimento (Nome Fantasia) Beth Blue			
Telefone 0		Email 0	Site 0
Tipo de Logradouro Rua		Nome do Logradouro Dr. Dijalma Forjaz	
Complemento Boulevard Geneve		Bairro/Distrito Capivari	Cidade Campos do Jordão
CEP 12460-000		Latitude -22.71909	Longitude -45.56699
Razão Social		Nº do CNPJ 0	
Nº do CADASTUR 0		Atividade econômica municipal	
Atividade econômica federal - CNAE Principal 0			Data de abertura 00/01/1900
Atividade econômica federal - CNAEs Secundários			
Quadro de funcionários			
CLT - Permanente 2	Temporário 2	Integrantes da família 0	Necessidades especiais 0
Horário de funcionamento dom-qui 10h-18h sex-sab-fer 10-22h			

Foto



INVENTÁRIO DA OFERTA TURÍSTICA- 2017

Campos do Jordão

Segmento Serviço de apoio ao turista			
Tipo Comércio turístico		Subtipo 0	
Nome do responsável 0			
Cargo 0		Telefone 0	Email 0
Nome do estabelecimento (Nome Fantasia) Bourbon Chocolates			
Telefone (12) 99767-8825		Email Não possui	Site Não possui
Tipo de Logradouro Rua		Nome do Logradouro São Paulo	
Complemento Cachoeira Véu da Noiva		Bairro/Distrito Lot. Veu da Noiva	Cidade Campos do Jordão
CEP 12460-000		Latitude -22.71873	Longitude -45.55597
Razão Social Leonilda Maria De Souza Chocolate		Nº do CNPJ 06.204.700/0001-84	
Nº do CADASTUR Não possui		Atividade econômica municipal	
Atividade econômica federal - CNAE Principal 47.21-1-04 - Comércio varejista de doces, balas, bombons e semelhantes			Data de abertura 04/06/2004
Atividade econômica federal - CNAEs Secundários			
Quadro de funcionários			
CLT - Permanente 10	Temporário 5	Integrantes da família 0	Necessidades especiais 0
Horário de funcionamento seg-seg 11h-17h			

Foto



INVENTÁRIO DA OFERTA TURÍSTICA- 2017

Campos do Jordão

Segmento Serviço de apoio ao turista			
Tipo Comércio turístico		Subtipo 0	
Nome do responsável Jaime			
Cargo Gerente		Telefone (12) 99727-1261	Email Não possui
Nome do estabelecimento (Nome Fantasia) Calze Luca			
Telefone (12) 99727-1261		Email olveiraandrea687@gmail.com	Site Não possui
Tipo de Logradouro Rua		Nome do Logradouro Djalma Forjaz	
Complemento 0		Bairro/Distrito Capivari	Cidade Campos do Jordão
CEP 12460-000		Latitude -22.7201	Longitude -45.56656
Razão Social J. C. Santos - Meias - Me		Nº do CNPJ 20.146.869/0001-56	
Nº do CADASTUR Não possui		Atividade econômica municipal COM. DE SUVENIRS, BIJUTERIAS E ARTESANATOS, ART DE CAMA, MESA	
Atividade econômica federal - CNAE Principal 47.81-4-00 - Comércio varejista de artigos do vestuário e acessórios			Data de abertura 28/04/2014
Atividade econômica federal - CNAEs Secundários 14.21-5-00 - Fabricação de meias			
Quadro de funcionários			
CLT - Permanente 1	Temporário 1	Integrantes da família 0	Necessidades especiais 0
Horário de funcionamento dom-qui 10-18h sex-sab 12-22h			

Foto



INVENTÁRIO DA OFERTA TURÍSTICA- 2017

Campos do Jordão

Segmento Serviço de apoio ao turista			
Tipo Linha		Subtipo Transporte intermunicipal	
Nome do responsável 0			
Cargo 0		Telefone 0	Email 0
Nome do estabelecimento (Nome Fantasia) Campinas - Campos do Jordão			
Telefone (12) 3662-1995		Email contato@passaromarron.com.br	Site http://www.passaromarron.com.br
Tipo de Logradouro 0		Nome do Logradouro 0 0	
Complemento 0		Bairro/Distrito 0	Cidade 0
CEP 0 0		Latitude 0	Longitude 0
Razão Social Empresa De Onibus Passaro Marron S/A.		Nº do CNPJ 61.563.557/0001-25	
Nº do CADASTUR Não possui		Atividade econômica municipal	
Atividade econômica federal - CNAE Principal 49.21-3-02 - Transporte rodoviário coletivo de passageiros, com itinerário fixo, intermunicipal em região metropolitana			Data de abertura 09/02/1966
Atividade econômica federal - CNAEs Secundários 49.29-9-02 - Transporte rodoviário coletivo de passageiros, sob regime de fretamento, intermunicipal, interestadual e internacional 49.29-9-01 - Transporte rodoviário coletivo de passageiros, sob regime de fretamento, municipal 49.22-1-02 - Transporte rodoviário coletivo de passageiros, com itinerário fixo, interestadual 79.11-2-00 - Agências de viagens 79.90-2-00 - Serviços de reservas e outros serviços de turismo não especificados anteriormente 52.23-1-00 - Estacionamento de veículos			
Quadro de funcionários			
CLT - Permanente 0		Temporário 0	Integrantes da família 0
			Necessidades especiais 0
Nome Campinas - Campos do Jordão			Unidade de medida Trajeto
Ponto de partida Terminal Rodoviário Campinas		Ponto de chegada Terminal Rodoviário de Campos do Jordão	
Dias da semana Domingo		Hora de partida 16:00	Hora de chegada 21:00
Valor (R\$) R\$ 78,40			
Horário de funcionamento 0			

INVENTÁRIO DA OFERTA TURÍSTICA- 2017

Campos do Jordão

Segmento Serviço de apoio ao turista			
Tipo Organizador de eventos		Subtipo 0	
Nome do responsável Luis Pedro Natan			
Cargo Proprietário(a)		Telefone (11) 99196-8894	Email diretoria@camposdojordaoeventos.com.br
Nome do estabelecimento (Nome Fantasia) Campos do Jordão Eventos			
Telefone (12) 3663 - 2166		Email diretoria@camposdojordaoeventos.com.br	Site http://camposdojordaoeventos.com.br/
Tipo de Logradouro Rua		Nome do Logradouro José Dias Pereira	
Complemento 0		Bairro/Distrito Jardim Embaixador	Cidade Campos do Jordão
CEP 12460-000		Latitude Não encontrado	Longitude Não encontrado
Nome Campos do Jordão Eventos		Nº do CPF 10.384.308/0001-31	
Nº do CADASTUR Não possui		Atividade econômica municipal	
Razão Social Elisabete Simabuco Alves Eventos Ltda - Me		Nº do CNPJ 10.384.308/0001-31	
Nº do CADASTUR Não possui		Atividade econômica municipal ATIVIDADES DE FISIOTERAPIA E DE CONDICIONAMENTO FISICO	
Atividade econômica federal - CNAE Principal 82.30-0-01 - Serviços de organização de feiras, congressos, exposições e festas			Data de abertura 09/09/2008
Atividade econômica federal - CNAEs Secundários 79.11-2-00 - Agências de viagens 55.10-8-01 - Hotéis			
Descrição A Campos do Jordão Eventos e Congressos atua na organização, planejamento, execução e gerenciamento dos eventos: Congressos científicos, empresariais e associativos. Seminários científicos e empresariais. Convenções e premiações. Workshops. Confraternizações. Lançamentos de Produtos. Feiras e Exposições. Viagens de Incentivo. Nossos serviços: Assessoria na criação do evento. Pesquisa e data do local e contratação do espaço. Formatação do evento. Gerenciamento de Custos Organização e logística. Captação de recursos. Captação de patrocínios. Elaboração do site do evento. Secretária. Elaboramos a programação do evento junto com a comissão organizadora. Fornecemos orçamento geral do evento com previsão de despesas e receitas, custo operacional e receita pretendida. Serviços especiais: Temos uma Agencia de Viagem para fazer todas as reservas de palestrantes, participantes e convidados. Transfer fazemos local e aeroporto. Temos equipe terceirizada para estes serviços: Equipamentos áudio visual, Sonorização, Iluminação, Multimídia, Fotografia e Filmagem, Equipamentos de Informática. Montadora para stand e pórticos, Montagem básica, Tendas, Decoração, Limpeza, Banners, Totem, Sinalização interna e externa. Segurança, Bombeiro, Assistência Medica, Seguro, Fotografo, Recepcionistas. Alimentos & bebidas. Cerimonial e RSVP. Brindes, Pastas, Crachás, Material Gráfico.			
Horário de funcionamento seg-sab 9h-18h			

Foto

Foto não disponível

INVENTÁRIO DA OFERTA TURÍSTICA- 2017

Campos do Jordão

Segmento Serviço de apoio ao turista			
Tipo Agência		Subtipo Receptiva	
Nome do responsável Cézar Aparecido Santos			
Cargo Proprietário(a)		Telefone (12) 99783-2148	Email cezar.quadri@gmail.com
Nome do estabelecimento (Nome Fantasia) Campos do Jordão Quadríciclos			
Telefone 0	Email 0		Site 0
Tipo de Logradouro Avenida	Nome do Logradouro Pedro Paulo		Número 3200
Complemento 0	Bairro/Distrito Bairro do Fojo	Cidade Campos do Jordão	Estado SP
CEP 12460-000	Latitude -22.7104	Longitude -45.53763	
Razão Social		Nº do CNPJ 0	
Nº do CADASTUR 0		Atividade econômica municipal	
Atividade econômica federal - CNAE Principal 0			Data de abertura 00/01/1900
Atividade econômica federal - CNAEs Secundários			
Quadro de funcionários			
CLT - Permanente 6	Temporário 5	Integrantes da família 1	Necessidades especiais 0
Horário de funcionamento seg-seg 9h-18h			

Foto



INVENTÁRIO DA OFERTA TURÍSTICA- 2017

Campos do Jordão

Segmento Serviço de apoio ao turista			
Tipo Posto de informações turísticas		Subtipo 0	
Nome do responsável Maria da Gloria Alvarez Bravin			
Cargo Secretária de Turismo		Telefone (12) 3663-1098 – 3663-1235 (12) 99710	Email gloriabravin@camposdojordao.sp.gov.br
Nome do estabelecimento (Nome Fantasia) Centro de Atendimento ao Turista - Portal de Campos do Jordão			
Telefone (12) 3663-1098		Email turismo@camposdojordao.sp.gov.br	Site http://camposdojordao.sp.gov.br
Tipo de Logradouro Rodovia	Nome do Logradouro Floriano Rodrigues Pinheiro		Número 0
Complemento 0	Bairro/Distrito Vista Alegre	Cidade Campos do Jordão	Estado SP
CEP 12460-000	Latitude -22.75501	Longitude -45.60984	
Razão Social Município De Campos Do Jordao		Nº do CNPJ 45.699.626/0001-76	
Nº do CADASTUR Não se aplica		Atividade econômica municipal	
Atividade econômica federal - CNAE Principal 84.11-6-00 - Administração pública em geral			Data de abertura 30/12/1974
Atividade econômica federal - CNAEs Secundários			

Descrição
Portal de entrada da cidade, possui atendimento ao turista, cadastro dos ônibus de turismo. Administrada pela Secretaria de Turismo

Horário de funcionamento
seg-seg 7h-18h



INVENTÁRIO DA OFERTA TURÍSTICA- 2017

Campos do Jordão

Segmento Serviço de apoio ao turista			
Tipo Posto de informações turísticas		Subtipo 0	
Nome do responsável Maria da Gloria Alvarez Bravin			
Cargo Secretária de Turismo		Telefone (12) 3663-1098 – 3663-1235 (12) 99710	Email gloriabrain@camposdojordao.sp.gov.br
Nome do estabelecimento (Nome Fantasia) Centro de Atendimento ao Turista - Secretaria de Turismo			
Telefone (12) 3663-1098		Email turismo@camposdojordao.sp.gov.br	Site http://camposdojordao.sp.gov.br
Tipo de Logradouro Avenida		Nome do Logradouro Januário Miraglia	
Complemento Praça João de Sá		Bairro/Distrito Capivari	Cidade Campos do Jordão
CEP 12460-000		Latitude -22.72473	Longitude -45.57578
Razão Social Município De Campos Do Jordao		Nº do CNPJ 45.699.626/0001-76	
Nº do CADASTUR Não se aplica		Atividade econômica municipal	
Atividade econômica federal - CNAE Principal 84.11-6-00 - Administração pública em geral			Data de abertura 30/12/1974
Atividade econômica federal - CNAEs Secundários			
Descrição A Secretaria de Turismo possui uma recepção que atende o turista que busca informações, faz o cadastro do mesmo.			
Horário de funcionamento seg-sex 8h-17h			

Foto



INVENTÁRIO DA OFERTA TURÍSTICA- 2017

Campos do Jordão

Segmento Serviço de apoio ao turista			
Tipo Comércio turístico		Subtipo 0	
Nome do responsável 0			
Cargo 0		Telefone 0	Email 0
Nome do estabelecimento (Nome Fantasia) Chocolate Montanhês Lj2			
Telefone (12) 3663-2631	Email Não possui		Site http://chocolatemontanhes.com.br
Tipo de Logradouro Praça	Nome do Logradouro São Benedito		Número 45
Complemento 0	Bairro/Distrito Capivari	Cidade Campos do Jordão	Estado SP
CEP 12460-000	Latitude -22.71864	Longitude -45.56685	
Razão Social Chocolate Caseiro Campos Do Jordao Ltda		Nº do CNPJ 50.001.643/0005-51	
Nº do CADASTUR Não possui		Atividade econômica municipal	
Atividade econômica federal - CNAE Principal 47.21-1-04 - Comércio varejista de doces, balas, bombons e semelhantes			Data de abertura 14/11/1985
Atividade econômica federal - CNAEs Secundários			
Quadro de funcionários			
CLT - Permanente 8	Temporário 4	Integrantes da família 0	Necessidades especiais 0
Horário de funcionamento seg-seg 9h-18h			

Foto



INVENTÁRIO DA OFERTA TURÍSTICA- 2017

Campos do Jordão

Segmento Serviço de apoio ao turista			
Tipo Comércio turístico		Subtipo 0	
Nome do responsável Jenifer Cristina Oliveira			
Cargo Atendente		Telefone (12) 3663-2631 (12) 3668-7000	Email chocolate.montanhes.com.
Nome do estabelecimento (Nome Fantasia) Chocolate Montanhês			
Telefone (12) 3663-1979	Email lucimaralemos0@gmail.com		Site http://chocolatemontanhes.com.br
Tipo de Logradouro Praça	Nome do Logradouro São Benedito		Número 5
Complemento 0	Bairro/Distrito Capivari	Cidade Campos do Jordão	Estado SP
CEP 12460-000		Latitude -22.7189	Longitude -45.56662
Razão Social Chocolate Caseiro Campos Do Jordao Ltda		Nº do CNPJ 50.001.643/0002-09	
Nº do CADASTUR Não possui		Atividade econômica municipal BOMBONIERE E COMERCIO DE CHOCOLATES	
Atividade econômica federal - CNAE Principal 47.21-1-04 - Comércio varejista de doces, balas, bombons e semelhantes			Data de abertura 28/01/1980
Atividade econômica federal - CNAEs Secundários 56.11-2-03 - Lanchonetes, casas de chá, de sucos e similares			
Quadro de funcionários			
CLT - Permanente 6	Temporário 4	Integrantes da família 0	Necessidades especiais 0
Horário de funcionamento seg-seg 9h-22h			

Foto



INVENTÁRIO DA OFERTA TURÍSTICA- 2017

Campos do Jordão

Segmento Serviço de apoio ao turista			
Tipo Comércio turístico		Subtipo 0	
Nome do responsável 0			
Cargo 0		Telefone 0	Email 0
Nome do estabelecimento (Nome Fantasia) Clez Semi-Jóias			
Telefone (12) 95073-2897	Email Não possui	Site Não possui	
Tipo de Logradouro Rua	Nome do Logradouro Djalma Forjaz		Número 93
Complemento Boulevard Geneve	Bairro/Distrito Capivari	Cidade Campos do Jordão	Estado SP
CEP 12460-000	Latitude -22.71909	Longitude -45.56699	
Razão Social Shin Haeng Cho - Me		Nº do CNPJ 20.181.763/0001-93	
Nº do CADASTUR Não possui		Atividade econômica municipal	
Atividade econômica federal - CNAE Principal 47.89-0-01 - Comércio varejista de suvenires, bijuterias e artesanatos			Data de abertura 30/04/2014
Atividade econômica federal - CNAEs Secundários 47.21-1-04 - Comércio varejista de doces, balas, bombons e semelhantes 47.81-4-00 - Comércio varejista de artigos do vestuário e acessórios 47.89-0-04 - Comércio varejista de animais vivos e de artigos e alimentos para animais de estimação			
Quadro de funcionários			
CLT - Permanente 1	Temporário 0	Integrantes da família 0	Necessidades especiais 0
Horário de funcionamento dom-sex 10h-18h sab-fer 10h-22h			

Foto



INVENTÁRIO DA OFERTA TURÍSTICA- 2017

Campos do Jordão

Segmento Serviço de apoio ao turista			
Tipo Saúde		Subtipo Pronto socorro	
Nome do responsável 0			
Cargo 0		Telefone 0	Email 0
Nome do estabelecimento (Nome Fantasia) Complexo Municipal de Saúde			
Telefone 0	Email 0		Site 0
Tipo de Logradouro Rua		Nome do Logradouro Harry Mauritz Lewin	
Complemento 0		Bairro/Distrito Vila Santa Cruz	Cidade Campos do Jordão
CEP 12460-000		Latitude -22.7434443	Longitude -45.6272193
Nome Complexo Municipal de Saúde		Nº do CPF R\$ 0,00	
Nº do CADASTUR R\$ 0,00		Atividade econômica municipal	
Razão Social		Nº do CNPJ 0	
Nº do CADASTUR 0		Atividade econômica municipal	
Atividade econômica federal - CNAE Principal 0			Data de abertura 00/01/1900
Atividade econômica federal - CNAEs Secundários			
Descrição 0			
Horário de funcionamento Funciona o ano todo (24hrs por dia)			

Foto



INVENTÁRIO DA OFERTA TURÍSTICA- 2017

Campos do Jordão

Segmento Serviço de apoio ao turista			
Tipo Segurança		Subtipo Corpo de Bombeiros	
Nome do responsável 0			
Cargo 0		Telefone 0	Email 0
Nome do estabelecimento (Nome Fantasia) Corpo de Bombeiros			
Telefone (12) 3663-3000	Email Não possui	Site www.corpodebombeiros.sp.gov.br	
Tipo de Logradouro Avenida	Nome do Logradouro Frei Orestes Girardi		Número 4100
Complemento 0	Bairro/Distrito Capivari	Cidade Campos do Jordão	Estado SP
CEP 12460-000	Latitude -22.72146	Longitude -45.57425	
Nome Corpo de Bombeiros		Nº do CPF 04.378.330/0002.57	
Nº do CADASTUR Não possui		Atividade econômica municipal	
Razão Social Corpo De Bombeiros Da Policia Militar Do Estado De Sao Paulo		Nº do CNPJ 04.378.330/0002.57	
Nº do CADASTUR Não possui		Atividade econômica municipal	
Atividade econômica federal - CNAE Principal 84.24-8-00 - Segurança e ordem pública			Data de abertura 31/12/1999
Atividade econômica federal - CNAEs Secundários			
Descrição 0			
Horário de funcionamento Funciona o ano todo (24hrs por dia)			

Foto



INVENTÁRIO DA OFERTA TURÍSTICA- 2017

Campos do Jordão

Segmento Serviço de apoio ao turista			
Tipo Transporte		Subtipo Transportadora turística	
Nome do responsável Sidnei Martin Braindib			
Cargo Proprietário(a)		Telefone (12) 99782-5757	Email dibtur@terra.com.br
Nome do estabelecimento (Nome Fantasia) DIB TUR Locadora de Veículos			
Telefone (12) 3662 1125 - 99782.5757		Email dibtur@terra.com.br	Site Não possui
Tipo de Logradouro Rua		Nome do Logradouro Amadeu Carletti	
Complemento 0		Bairro/Distrito Jardim Jaguaribe	Cidade Campos do Jordão
CEP 12460-000	Latitude -21.1873274	Longitude -47.8050475	
Razão Social Dib Tur Locadora De Veiculos Ltda - Me		Nº do CNPJ 11.390.315/0001-09	
Nº do CADASTUR Não possui		Atividade econômica municipal TRANSPORTE DE PASSAGEIROS INTERMUNICIP.INTEREST.	
Atividade econômica federal - CNAE Principal 49.29-9-02 - Transporte rodoviário coletivo de passageiros, sob regime de fretamento, intermunicipal, interestadual e			Data de abertura 23/11/2009
Atividade econômica federal - CNAEs Secundários 49.23-0-02 - Serviço de transporte de passageiros - locação de automóveis com motorista 49.29-9-01 - Transporte rodoviário coletivo de passageiros, sob regime de fretamento, municipal 77.11-0-00 - Locação de automóveis sem condutor 79.90-2-00 - Serviços de reservas e outros serviços de turismo não especificados anteriormente 52.29-0-02 - Serviços de reboque de veículos			
Quadro de funcionários			
CLT - Permanente 0	Temporário 8	Integrantes da família 0	Necessidades especiais 0
Descrição da frota 4 vans executivas de 15 lugares 1 micro executivo 32 lugares 4 carros para pequenos grupos A Dib Tur é especializada em passeios turísticos e viagens em Campos do Jordão e Região. Todos os roteiros são feitos com carros executivos, vans ou micronibus, tudo com muito conforto. Traslados de Campos do Jordão para os principais aeroportos de São Paulo, Campinas e Rio de Janeiro .			
Horário de funcionamento Funciona o ano todo (24hrs por dia)			

INVENTÁRIO DA OFERTA TURÍSTICA- 2017

Campos do Jordão

Segmento Serviço de apoio ao turista			
Tipo Saúde		Subtipo Venda de medicamentos	
Nome do responsável 0			
Cargo 0		Telefone 0	Email 0
Nome do estabelecimento (Nome Fantasia) Droga Raia			
Telefone (12) 3664-6614		Email Não possui	Site www.drogaraia.com.br
Tipo de Logradouro Rua		Nome do Logradouro Doutor Reid	
Complemento 0		Bairro/Distrito Abernessia	Cidade Campos do Jordão
CEP 12460-000		Latitude -22.73685	Longitude -45.59048
Nome Droga Raia		Nº do CPF 61.585.865/1164-51	
Nº do CADASTUR Não possui		Atividade econômica municipal	
Razão Social Raia Drogasil S/A		Nº do CNPJ 61.585.865/1164-51	
Nº do CADASTUR Não possui		Atividade econômica municipal Instrução, treinamento, orientação pedagógica e educacional, avaliação	
Atividade econômica federal - CNAE Principal 47.71-7-01 - Comércio varejista de produtos farmacêuticos, sem manipulação de fórmulas			Data de abertura 14/04/2014
Atividade econômica federal - CNAEs Secundários			
Descrição 0			
Horário de funcionamento Dom-Sab 7-23			

Foto



INVENTÁRIO DA OFERTA TURÍSTICA- 2017

Campos do Jordão

Segmento Serviço de apoio ao turista			
Tipo Saúde		Subtipo Venda de medicamentos	
Nome do responsável 0			
Cargo 0		Telefone 0	Email 0
Nome do estabelecimento (Nome Fantasia) Drogaria Central			
Telefone (12) 3662-5307		Email Não possui	Site Não possui
Tipo de Logradouro Avenida		Nome do Logradouro Doutor Januário Mirágua	
Complemento loja 3 e 4		Bairro/Distrito Abernessia	Cidade Campos do Jordão
CEP 12460-000	Latitude -22.74112	Longitude -45.59432	
Nome Drogaria Central		Nº do CPF 01.657.828/0001-80	
Nº do CADASTUR Não possui		Atividade econômica municipal	
Razão Social Drogaria Central De Campos Do Jordao Ltda - Epp		Nº do CNPJ 01.657.828/0001-80	
Nº do CADASTUR Não possui		Atividade econômica municipal FARMACIA/DROGARIA	
Atividade econômica federal - CNAE Principal 47.71-7-01 - Comércio varejista de produtos farmacêuticos, sem manipulação de fórmulas			Data de abertura 18/02/1997
Atividade econômica federal - CNAEs Secundários			
Descrição 0			
Horário de funcionamento Dom 10-20 e Seg-Sab 8-21			

Foto



INVENTÁRIO DA OFERTA TURÍSTICA- 2017

Campos do Jordão

Segmento Serviço de apoio ao turista			
Tipo Saúde		Subtipo Venda de medicamentos	
Nome do responsável 0			
Cargo 0		Telefone 0	Email 0
Nome do estabelecimento (Nome Fantasia) Drogaria Emílio Ribas			
Telefone (12) 3663-1440		Email drogariaeribas@bol.com.br	Site Não possui
Tipo de Logradouro Avenida		Nome do Logradouro Macedo Soares	
Complemento 0		Bairro/Distrito Capivari	Cidade Campos do Jordão
CEP 12460-000		Latitude -22.71923	Longitude -45.56682
Nome Drogaria Emílio Ribas		Nº do CPF 46.744.322/0001-46	
Nº do CADASTUR Não possui		Atividade econômica municipal	
Razão Social Drogaria Emilio Ribas Ltda		Nº do CNPJ 46.744.322/0001-46	
Nº do CADASTUR Não possui		Atividade econômica municipal FARMACIA/DROGARIA	
Atividade econômica federal - CNAE Principal 47.71-7-01 - Comércio varejista de produtos farmacêuticos, sem manipulação de fórmulas			Data de abertura 25/08/1966
Atividade econômica federal - CNAEs Secundários			
Descrição 0			
Horário de funcionamento Dom-Sab 8-20			



INVENTÁRIO DA OFERTA TURÍSTICA- 2017

Campos do Jordão

Segmento Serviço de apoio ao turista			
Tipo Saúde		Subtipo Venda de medicamentos	
Nome do responsável 0			
Cargo 0		Telefone 0	Email 0
Nome do estabelecimento (Nome Fantasia) Drogaria Jordanense			
Telefone (12) 36623933	Email Não possui	Site Não possui	
Tipo de Logradouro Avenida	Nome do Logradouro Dr. Januário Miraglia		Número 1078
Complemento 0	Bairro/Distrito Abernessia	Cidade Campos do Jordão	Estado SP
CEP 12460-000	Latitude -22.73969	Longitude -45.59315	
Nome Drogaria Jordanense		Nº do CPF 03.666.167/0001-84	
Nº do CADASTUR Não possui		Atividade econômica municipal	
Razão Social Drogaria Jordanense Ltda		Nº do CNPJ 03.666.167/0001-84	
Nº do CADASTUR Não possui		Atividade econômica municipal FARMACIA/DROGARIA	
Atividade econômica federal - CNAE Principal 47.71-7-01 - Comércio varejista de produtos farmacêuticos, sem manipulação de fórmulas			Data de abertura 21/02/2000
Atividade econômica federal - CNAEs Secundários			
Descrição 0			
Horário de funcionamento Dom-Seg 8-24			

Foto



INVENTÁRIO DA OFERTA TURÍSTICA- 2017

Campos do Jordão

Segmento Serviço de apoio ao turista			
Tipo Saúde		Subtipo Venda de medicamentos	
Nome do responsável 0			
Cargo 0		Telefone 0	Email 0
Nome do estabelecimento (Nome Fantasia) Drogaria Santo Antônio			
Telefone (12) 3668-9100	Email Não possui	Site Não possui	
Tipo de Logradouro Avenida	Nome do Logradouro Dr. Januário Miraglia		Número 998
Complemento 0	Bairro/Distrito Abernessia	Cidade Campos do Jordão	Estado SP
CEP 12460-000	Latitude -22.74049	Longitude -45.59365	
Nome Drogaria Santo Antônio		Nº do CPF 46.743.829/0001-85	
Nº do CADASTUR Não possui		Atividade econômica municipal	
Razão Social Drogaria Santo Antonio De Campos Do Jordao Ltda		Nº do CNPJ 46.743.829/0001-85	
Nº do CADASTUR Não possui		Atividade econômica municipal FARMACIA/DROGARIA	
Atividade econômica federal - CNAE Principal 47.71-7-01 - Comércio varejista de produtos farmacêuticos, sem manipulação de fórmulas			Data de abertura 08/12/1966
Atividade econômica federal - CNAEs Secundários			
Descrição 0			
Horário de funcionamento Dom-Sab 8-22			

Foto



INVENTÁRIO DA OFERTA TURÍSTICA- 2017

Campos do Jordão

Segmento Serviço de apoio ao turista			
Tipo Saúde		Subtipo Venda de medicamentos	
Nome do responsável 0			
Cargo 0		Telefone 0	Email 0
Nome do estabelecimento (Nome Fantasia) Drogaria São Paulo			
Telefone (12) 3664-6600; (12) 3662-5700		Email Não possui	Site www.drogariasapaulo.com.br
Tipo de Logradouro Avenida		Nome do Logradouro Dr. Eduardo Miragrila	
Complemento 0		Bairro/Distrito Centro	Cidade Campos do Jordão
CEP 12460-000		Latitude -22.74168	Longitude -45.5948
Nome Drogaria São Paulo		Nº do CPF 61.412.110/0778-83	
Nº do CADASTUR Não possui		Atividade econômica municipal	
Razão Social Drogaria Sao Paulo S.A.		Nº do CNPJ 61.412.110/0778-83	
Nº do CADASTUR Não possui		Atividade econômica municipal Instrução, treinamento, orientação pedagógica e educacional, avaliação	
Atividade econômica federal - CNAE Principal 47.71-7-01 - Comércio varejista de produtos farmacêuticos, sem manipulação de fórmulas			Data de abertura 19/02/2016
Atividade econômica federal - CNAEs Secundários			
Descrição 0			
Horário de funcionamento Dom-Sab 7-23			

Foto



INVENTÁRIO DA OFERTA TURÍSTICA- 2017

Campos do Jordão

Segmento Serviço de apoio ao turista			
Tipo Saúde		Subtipo Venda de medicamentos	
Nome do responsável 0			
Cargo 0		Telefone 0	Email 0
Nome do estabelecimento (Nome Fantasia) Drogaria Vila Albertina			
Telefone (12) 3662-5471	Email Não possui	Site Não possui	
Tipo de Logradouro Avenida	Nome do Logradouro Tassaburo Yamaguchi		Número 817
Complemento 0	Bairro/Distrito Vila Albertina	Cidade Campos do Jordão	Estado SP
CEP 12460-000	Latitude -22.75632	Longitude -45.61602	
Nome Drogaria Vila Albertina		Nº do CPF 21.482.379/0001-93	
Nº do CADASTUR Não possui		Atividade econômica municipal	
Razão Social Drogaria Vila Albertina Ltda - Me		Nº do CNPJ 21.482.379/0001-93	
Nº do CADASTUR Não possui		Atividade econômica municipal Instrução, treinamento, orientação pedagógica e educacional, avaliação	
Atividade econômica federal - CNAE Principal 47.71-7-01 - Comércio varejista de produtos farmacêuticos, sem manipulação de fórmulas			Data de abertura 25/11/2014
Atividade econômica federal - CNAEs Secundários 47.72-5-00 - Comércio varejista de cosméticos, produtos de perfumaria e de higiene pessoal			
Descrição 0			
Horário de funcionamento Seg-Sab 8:30-20			

Foto



INVENTÁRIO DA OFERTA TURÍSTICA- 2017

Campos do Jordão

Segmento Serviço de apoio ao turista			
Tipo Saúde		Subtipo Venda de medicamentos	
Nome do responsável 0			
Cargo 0		Telefone 0	Email 0
Nome do estabelecimento (Nome Fantasia) Drogaria Vila Velha			
Telefone (12) 3662-3233		Email Não possui	Site Não possui
Tipo de Logradouro Avenida		Nome do Logradouro Frei Orestes Girardi	
Complemento 0		Bairro/Distrito Jardim Jaguaribe	Cidade Campos do Jordão
CEP 12460-000		Latitude -22.73007	Longitude -45.58287
Nome Drogaria Vila Velha		Nº do CPF 03.717.137/0001-50	
Nº do CADASTUR Não possui		Atividade econômica municipal	
Razão Social Drogaria Vila Velha De Campos Do Jordao Ltda		Nº do CNPJ 03.717.137/0001-50	
Nº do CADASTUR Não possui		Atividade econômica municipal FARMACIA/DROGARIA	
Atividade econômica federal - CNAE Principal 47.71-7-01 - Comércio varejista de produtos farmacêuticos, sem manipulação de fórmulas			Data de abertura 27/03/2000
Atividade econômica federal - CNAEs Secundários			
Descrição 0			
Horário de funcionamento Horário Comercial			

Foto



INVENTÁRIO DA OFERTA TURÍSTICA- 2017

Campos do Jordão

Segmento Serviço de apoio ao turista	
Tipo Guia Turístico	Subtipo 0
Nome Elaine Furukawa	Nº do CPF R\$ 0,00
Nº do CADASTUR R\$ 0,00	Atividade econômica municipal
Descrição Certificado: 26.013188.96-3, atende através de agendamento por telefone, sem local fixo.	
Horário de funcionamento Sob agendamento	

INVENTÁRIO DA OFERTA TURÍSTICA- 2017

Campos do Jordão

Segmento Serviço de apoio ao turista			
Tipo Comércio turístico		Subtipo 0	
Nome do responsável 0			
Cargo 0		Telefone 0	Email 0
Nome do estabelecimento (Nome Fantasia) Empório La Gália			
Telefone 0		Email 0	Site 0
Tipo de Logradouro Rua		Nome do Logradouro Simão Cirineu Saraiva	
Complemento 0		Bairro/Distrito Capivari	Cidade Campos do Jordão
CEP 12460-000		Latitude -22.71893	Longitude -45.56885
Razão Social		Nº do CNPJ 0	
Nº do CADASTUR 0		Atividade econômica municipal	
Atividade econômica federal - CNAE Principal 0			Data de abertura 00/01/1900
Atividade econômica federal - CNAEs Secundários			
Quadro de funcionários			
CLT - Permanente 2	Temporário 0	Integrantes da família 0	Necessidades especiais 0
Horário de funcionamento dom-qui 10h-18h sex-sab-fer 10h-20h			

Foto



INVENTÁRIO DA OFERTA TURÍSTICA- 2017

Campos do Jordão

Segmento Serviço de apoio ao turista			
Tipo Comércio turístico		Subtipo 0	
Nome do responsável José Rodrigues			
Cargo Gerente		Telefone (12) 3663-1841	Email rodrigomatterhorn@gmail.com
Nome do estabelecimento (Nome Fantasia) Empório Matterhorn			
Telefone (12) 3663-1841		Email contato@matterhorn.com.br	Site www.matterhorn.com.br/
Tipo de Logradouro Rua		Nome do Logradouro Djalma Forjaz	
Complemento Boulevard Geneve		Bairro/Distrito Capivari	Cidade Campos do Jordão
CEP 12460-000		Latitude -22.71909	Longitude -45.56699
Razão Social Restaurante E Emporio Matter Ltda		Nº do CNPJ 22.188.087/0001-05	
Nº do CADASTUR Não se aplica		Atividade econômica municipal FORNECIMENTO DE ALIMENTOS PREPARADOS PREPONDERANTEMENTE	
Atividade econômica federal - CNAE Principal 56.11-2-01 - Restaurantes e similares			Data de abertura 04/02/2015
Atividade econômica federal - CNAEs Secundários 47.29-6-01 - Tabacaria 47.89-0-01 - Comércio varejista de suvenires, bijuterias e artesanatos 56.11-2-02 - Bares e outros estabelecimentos especializados em servir bebidas 47.12-1-00 - Comércio varejista de mercadorias em geral, com predominância de produtos alimentícios - minimercados, mercearias e armazéns			
Quadro de funcionários			
CLT - Permanente 3	Temporário 2	Integrantes da família 0	Necessidades especiais 0
Horário de funcionamento seg-qui 10-22h30 sex-sab-dom 10h-00h			

Foto



INVENTÁRIO DA OFERTA TURÍSTICA- 2017

Campos do Jordão

Segmento Serviço de apoio ao turista			
Tipo Organizador de eventos		Subtipo 0	
Nome do responsável Mariana Claro Neves			
Cargo Proprietário(a)		Telefone (12) 99185-2184	Email mariana@enfoceventos.com.br
Nome do estabelecimento (Nome Fantasia) Enfoc Eventos			
Telefone (12) 3664-4590		Email mariana@enfoceventos.com.br	Site http://www.enfoceventos.com.br/
Tipo de Logradouro Avenida		Nome do Logradouro Frei Orestes Girardi	
Complemento Sala 3		Bairro/Distrito Jardim Jaguaribe	Cidade Campos do Jordão
CEP 12460-000		Latitude -22.73155	Longitude -45.58388
Nome Enfoc Eventos		Nº do CPF 06.285.956/0001-63	
Nº do CADASTUR Não possui		Atividade econômica municipal	
Razão Social Enfoc - Promocoes E Eventos Ltda		Nº do CNPJ 06.285.956/0001-63	
Nº do CADASTUR Não possui		Atividade econômica municipal BANCA DE JORNAIS / SERVIÇO DE ORGANIZAÇÃO DE FEIRAS,	
Atividade econômica federal - CNAE Principal 82.30-0-01 - Serviços de organização de feiras, congressos, exposições e festas			Data de abertura 05/07/2004
Atividade econômica federal - CNAEs Secundários			
Descrição Especializada em Produção e organização de eventos Especializado em eventos institucionais na alta temporada. Na baixa temporada oferece assessoria aos eventos/congressos no Campos do Jordão Convention Center. Especializada na terceirização de mão-de-obra temporária e serviços de alimentação, segurança, limpeza, dentre outros.			
Horário de funcionamento seg-sex 9h-18h			

Foto

Foto não disponível

INVENTÁRIO DA OFERTA TURÍSTICA- 2017

Campos do Jordão

Segmento Serviço de apoio ao turista			
Tipo Estacionamento		Subtipo 0	
Nome do responsável Richard			
Cargo Proprietário(a)		Telefone (12) 99789-0880	Email richard.010@outlook.com
Nome do estabelecimento (Nome Fantasia) Engepark			
Telefone (12) 99789-0880	Email richard.010@outlook.com		Site https://engepark.com.br/
Tipo de Logradouro Rua	Nome do Logradouro Dr. Ribeiro de Almeida		Número 112
Complemento 0	Bairro/Distrito Capivari	Cidade Campos do Jordão	Estado SP
CEP 12460-000	Latitude -22.72052		Longitude -45.57068
Nome Engepark		Nº do CPF 27.893.610/0001-18	
Nº do CADASTUR Não possui		Atividade econômica municipal	
Razão Social Célia Regina De Oliveira		Nº do CNPJ 27.893.610/0001-18	
Nº do CADASTUR Não possui		Atividade econômica municipal	
Atividade econômica federal - CNAE Principal 52.23-1-00 - Estacionamento de veículos			Data de abertura 05/06/2017
Atividade econômica federal - CNAEs Secundários			
Descrição 0			
Horário de funcionamento sex-dom - 9h-00h 24h Alta temporada			

Foto
Foto não disponível

INVENTÁRIO DA OFERTA TURÍSTICA- 2017

Campos do Jordão

Segmento Serviço de apoio ao turista	
Tipo Guia Turístico	Subtipo 0
Nome Esio Alves Filho	Nº do CPF Não informado
Nº do CADASTUR Não se aplica	Atividade econômica municipal
Descrição Certificado: 26.028677.96-3, não possui local fixo de atendimento, cliente agenda por telefone.	
Horário de funcionamento Sob agendamento	

INVENTÁRIO DA OFERTA TURÍSTICA- 2017

Campos do Jordão

Segmento Serviço de apoio ao turista			
Tipo Estacionamento		Subtipo 0	
Nome do responsável Maria da Gloria Alvarez Bravin			
Cargo Secretária de Turismo		Telefone (12) 3663-1098 – 3663-1235 (12) 99710	Email gloriabravin@camposdojordao.sp.gov.br
Nome do estabelecimento (Nome Fantasia) Estacionamento para ônibus de turismo do Portal			
Telefone (12) 3663-1098		Email turismo@camposdojordao.sp.gov.br	Site http://camposdojordao.sp.gov.br
Tipo de Logradouro Rodovia		Nome do Logradouro Floriano Rodrigues Pinheiro	
Complemento 0		Bairro/Distrito Vista Alegre	Cidade Campos do Jordão
CEP 12460-000		Latitude -22.75405	Longitude -45.6096
Nome Secretaria de Turismo - Município de Campos do Jordão		Nº do CPF 45.699.626/0001-76	
Nº do CADASTUR Não se aplica		Atividade econômica municipal	
Razão Social Município De Campos Do Jordao		Nº do CNPJ 45.699.626/0001-76	
Nº do CADASTUR Não se aplica		Atividade econômica municipal	
Atividade econômica federal - CNAE Principal 84.11-6-00 - Administração pública em geral			Data de abertura 30/12/1974
Atividade econômica federal - CNAEs Secundários			
Descrição 0			
Horário de funcionamento Funciona o ano todo (24hrs por dia)			

Foto



INVENTÁRIO DA OFERTA TURÍSTICA- 2017

Campos do Jordão

Segmento Serviço de apoio ao turista			
Tipo Estacionamento		Subtipo 0	
Nome do responsável Maria da Gloria Alvarez Bravin			
Cargo Secretária de Turismo		Telefone (12) 3663-1098 – 3663-1235 (12) 99710	Email gloriabravin@camposdojordao.sp.gov.br
Nome do estabelecimento (Nome Fantasia) Estacionamento para ônibus de turismo			
Telefone (12) 3663-1098		Email turismo@camposdojordao.sp.gov.br	Site http://camposdojordao.sp.gov.br
Tipo de Logradouro Rua		Nome do Logradouro Benedito Perreira	
Complemento 0		Bairro/Distrito Abernessia	Cidade Campos do Jordão
CEP 12460-000		Latitude -22.73636	Longitude -45.59176
Nome Secretaria de Turismo - Município de Campos do Jordão		Nº do CPF 45.699.626/0001-76	
Nº do CADASTUR Não se aplica		Atividade econômica municipal	
Razão Social Município De Campos Do Jordao		Nº do CNPJ 45.699.626/0001-76	
Nº do CADASTUR Não se aplica		Atividade econômica municipal	
Atividade econômica federal - CNAE Principal 84.11-6-00 - Administração pública em geral			Data de abertura 30/12/1974
Atividade econômica federal - CNAEs Secundários			
Descrição 0			
Horário de funcionamento Funciona o ano todo (24hrs por dia)			

Foto

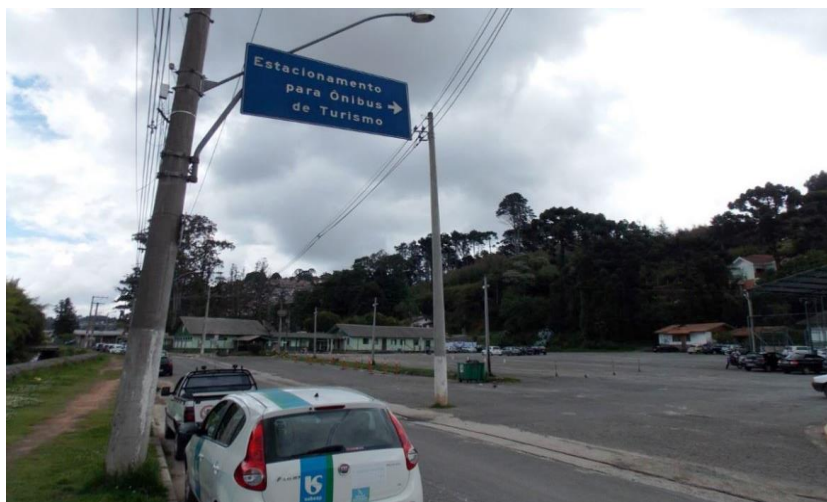

INVENTÁRIO DA OFERTA TURÍSTICA- 2017

Campos do Jordão

Segmento Serviço de apoio ao turista	
Tipo Guia Turístico	Subtipo 0
Nome Flávia da silva Vieira	Nº do CPF Não informado
Nº do CADASTUR Não possui	Atividade econômica municipal
Descrição Certificado: 26.010290.96-3, Não possui lugar fixo, vai ao encontro do cliente através de agendamento por telefone.	
Horário de funcionamento Sob agendamento	

INVENTÁRIO DA OFERTA TURÍSTICA- 2017

Campos do Jordão

Segmento Serviço de apoio ao turista			
Tipo Comércio turístico		Subtipo 0	
Nome do responsável Daiane Rodrigues			
Cargo Gerente		Telefone (12) 3662-2871	Email fmmalhas@hotmail.com
Nome do estabelecimento (Nome Fantasia) FM Malhas			
Telefone (12) 3662-2871		Email fmmalhas@hotmail.com	Site Não possui
Tipo de Logradouro Avenida		Nome do Logradouro Januária Mirágia	
Complemento 0		Bairro/Distrito Jardim Jaguaribe	Cidade Campos do Jordão
CEP 12460-000		Latitude -22.73167	Longitude -45.58317
Razão Social Patricia Amaral Da Costa - Malhas - Me - Me		Nº do CNPJ 27.432.995/0001-16	
Nº do CADASTUR Não possui		Atividade econômica municipal PREPARADOR FISICO	
Atividade econômica federal - CNAE Principal 47.81-4-00 - Comércio varejista de artigos do vestuário e acessórios			Data de abertura 30/03/2017
Atividade econômica federal - CNAEs Secundários			
Quadro de funcionários			
CLT - Permanente 3	Temporário 3	Integrantes da família 0	Necessidades especiais 0
Horário de funcionamento seg-seg 8h-18h			

Foto
Foto não disponível

INVENTÁRIO DA OFERTA TURÍSTICA- 2017

Campos do Jordão

Segmento Serviço de apoio ao turista			
Tipo Comunicação		Subtipo Guia impresso	
Nome do responsável 0			
Cargo 0		Telefone 0	Email 0
Nome do estabelecimento (Nome Fantasia) Guia Castelfranchi			
Telefone (12) 3663-3311	Email ricardo@camposdojordao.com		Site www.camposdojordao.com/
Tipo de Logradouro Avenida	Nome do Logradouro Januário Miraglia		Número 2328
Complemento 0	Bairro/Distrito Jardim Jaguaribe	Cidade Campos do Jordão	Estado SP
CEP 12460-000	Latitude -22.7333337	Longitude -45.5861099	
Nome Guia Castelfranchi		Nº do CPF 45.381.381/0001-34	
Nº do CADASTUR Não possui		Atividade econômica municipal	
Razão Social Seda Pura		Nº do CNPJ 45.381.381/0001-34	
Nº do CADASTUR Não possui		Atividade econômica municipal EMPRESA JORNALISTICA/REVISTA/ETC	
Atividade econômica federal - CNAE Principal 58.13-1-00 - Edição de revistas			Data de abertura 17/06/1988
Atividade econômica federal - CNAEs Secundários 47.61-0-01 - Comércio varejista de livros 47.61-0-02 - Comércio varejista de jornais e revistas 73.19-0-04 - Consultoria em publicidade 73.11-4-00 - Agências de publicidade 70.20-4-00 - Atividades de consultoria em gestão empresarial, exceto consultoria técnica específica 47.59-8-99 - Comércio varejista de outros artigos de uso doméstico não especificados anteriormente 47.89-0-01 - Comércio varejista de suvenires, bijuterias e artesanatos 47.63-6-03 - Comércio varejista de bicicletas e triciclos; peças e acessórios 45.11-1-02 - Comércio a varejo de automóveis, camionetas e utilitários usados 74.90-1-99 - Outras atividades profissionais, científicas e técnicas não especificadas anteriormente 82.30-0-01 - Serviços de organização de feiras, congressos, exposições e festas 64.63-8-00 - Outras sociedades de participação, exceto holdings 59.11-1-02 - Produção de filmes para publicidade 58.11-5-00 - Edição de livros 93.29-8-04 - Exploração de jogos eletrônicos recreativos			
Descrição Site: www.camposdojordao.com; Revista Guia Castelfranchi Campos do Jordão; Mapa dos Circuitos Turísticos de Campos do Jordão; Pagina no Facebook Guia Castelfranchi Campos do Jordão.			
Horário de funcionamento Não se aplica			

Foto



INVENTÁRIO DA OFERTA TURÍSTICA- 2017

Campos do Jordão

Segmento Serviço de apoio ao turista			
Tipo Comércio turístico		Subtipo 0	
Nome do responsável José Vicente da Rosa Silva			
Cargo Gerente		Telefone (12) 3662-1994	Email guidocamposdojordao@uol.com.br
Nome do estabelecimento (Nome Fantasia) Guido			
Telefone (12) 3662-1994		Email guidocamposdojordao@uol.com.br	Site www.guidocouros.com.br/loja/
Tipo de Logradouro Avenida		Nome do Logradouro Macedo Soares	
Complemento Boulevard Geneve		Bairro/Distrito Capivari	Cidade Campos do Jordão
CEP 12460-000		Latitude -22.71909	Longitude -45.56699
Razão Social Guido Comercial Ltda - Me		Nº do CNPJ 64.735.582/0001-37	
Nº do CADASTUR Não possui		Atividade econômica municipal ROUPAS/AGASALHOS/ARTIGOS VESTUÁRIO-COMERCIO DE	
Atividade econômica federal - CNAE Principal 47.82-2-02 - Comércio varejista de artigos de viagem			Data de abertura 18/10/1990
Atividade econômica federal - CNAEs Secundários 47.89-0-01 - Comércio varejista de suvenires, bijuterias e artesanatos 47.82-2-01 - Comércio varejista de calçados			
Quadro de funcionários			
CLT - Permanente 3	Temporário 1	Integrantes da família 0	Necessidades especiais 0
Horário de funcionamento dom-qui 10h-18h sex 10h-20h sab-fer 10h-22h			

Foto



INVENTÁRIO DA OFERTA TURÍSTICA- 2017

Campos do Jordão

Segmento Serviço de apoio ao turista	
Tipo Guia Turístico	Subtipo 0
Nome Helem dos Santos	Nº do CPF Não informado
Nº do CADASTUR Não possui	Atividade econômica municipal
Descrição Certificado: 26.002314.96-2, Atende no Portal	
Horário de funcionamento Sob agendamento	

INVENTÁRIO DA OFERTA TURÍSTICA- 2017

Campos do Jordão

Segmento Serviço de apoio ao turista			
Tipo Financeiro		Subtipo Saque com cartão HSBC	
Nome do responsável 0			
Cargo 0		Telefone 0	Email 0
Nome do estabelecimento (Nome Fantasia) HSBC			
Telefone (12) 3662-3122		Email Não possui	Site www.hsbc.com/
Tipo de Logradouro Avenida	Nome do Logradouro Frei Orestes Girardi		Número 931
Complemento 0	Bairro/Distrito Abernessia	Cidade Campos do Jordão	Estado SP
CEP 12460-000		Latitude -22.74065	Longitude -45.59455
Nome HSBC		Nº do CPF 01.701.201/1243-17	
Nº do CADASTUR Não possui		Atividade econômica municipal	
Razão Social Kirton Bank S.A. - Banco Múltiplo		Nº do CNPJ 01.701.201/1243-17	
Nº do CADASTUR Não possui		Atividade econômica municipal BANCOS MÚLTIPLOS, COM CARTEIRA COMERCIAL	
Atividade econômica federal - CNAE Principal 64.22-1-00 - Bancos múltiplos, com carteira comercial			Data de abertura 27/03/1997
Atividade econômica federal - CNAEs Secundários			
Descrição 0			
Horário de funcionamento Seg-Sex 11-16			

Foto
Foto não disponível

INVENTÁRIO DA OFERTA TURÍSTICA- 2017

Campos do Jordão

Segmento Serviço de apoio ao turista	
Tipo Guia Turístico	Subtipo 0
Nome Izabel Cristina	Nº do CPF Não informado
Nº do CADASTUR Não se aplica	Atividade econômica municipal
Descrição Certificado: 26.013186.96-9 , Atende no Portal de Campos do Jordão	
Horário de funcionamento Sob Agendamento	

INVENTÁRIO DA OFERTA TURÍSTICA- 2017

Campos do Jordão

Segmento Serviço de apoio ao turista	
Tipo Guia Turístico	Subtipo 0
Nome Jackson Machado de Oliveira	Nº do CPF R\$ 0,00
Nº do CADASTUR R\$ 0,00	Atividade econômica municipal
Descrição Certificado: 26.000987.96-2 , atua no Portal de Campos	
Horário de funcionamento Sob agendamento	

INVENTÁRIO DA OFERTA TURÍSTICA- 2017

Campos do Jordão

Segmento Serviço de apoio ao turista			
Tipo Comércio turístico		Subtipo 0	
Nome do responsável Grazielle Santos			
Cargo Atendente		Telefone (12) 3663-2844	Email dani_cintia@outlook.com
Nome do estabelecimento (Nome Fantasia) John Cook			
Telefone (12) 3663-2844		Email contato@johncook.com.br	Site www.johncook.com.br
Tipo de Logradouro Avenida		Nome do Logradouro Macedo Soares	Número 103
Complemento Boulevard Geneve		Bairro/Distrito Capivari	Cidade Campos do Jordão
CEP 12460-000		Latitude -22.71909	Longitude -45.56699
Razão Social J. N. Saran Confeccoos Ltda - Epp		Nº do CNPJ 05.074.988/0001-57	
Nº do CADASTUR Não possui		Atividade econômica municipal ROUPAS/AGASALHOS/ARTIGOS VESTUARIO-COMERCIO DE	
Atividade econômica federal - CNAE Principal 47.81-4-00 - Comércio varejista de artigos do vestuário e acessórios			Data de abertura 21/05/2002
Atividade econômica federal - CNAEs Secundários			
Quadro de funcionários			
CLT - Permanente 2	Temporário 1	Integrantes da família 0	Necessidades especiais 0
Horário de funcionamento dom-qui 10h-18h sex-sab-fer 10-22h			

Foto



INVENTÁRIO DA OFERTA TURÍSTICA- 2017

Campos do Jordão

Segmento Serviço de apoio ao turista	
Tipo Guia Turístico	Subtipo 0
Nome Julia Duarte Marques	Nº do CPF 019.121.268-77
Nº do CADASTUR Não possui	Atividade econômica municipal
Descrição Certificado: 26.007637.96-6, Não possui local fixo	
Horário de funcionamento Sábado e Domingo, sob agendamento	

INVENTÁRIO DA OFERTA TURÍSTICA- 2017

Campos do Jordão

Segmento Serviço de apoio ao turista	
Tipo Guia Turístico	Subtipo 0
Nome Keisy Santos Gonzalez	Nº do CPF 21.842.415/0001-82
Nº do CADASTUR Não possui	Atividade econômica municipal
Descrição Certificado: 26.018747.96-6, Idioma: Espanhol, Não tem local fixo	
Horário de funcionamento Sob agendamento	

INVENTÁRIO DA OFERTA TURÍSTICA- 2017

Campos do Jordão

Segmento Serviço de apoio ao turista			
Tipo Comércio turístico		Subtipo 0	
Nome do responsável 0			
Cargo 0		Telefone 0	Email 0
Nome do estabelecimento (Nome Fantasia) Liège Chocolates			
Telefone (12) 3663-7128		Email cesar2006@telefonica.com.br	Site Não possui
Tipo de Logradouro Rua		Nome do Logradouro Dr. Djalma Forjaz	
Complemento Boulevard Geneve		Bairro/Distrito Capivari	Cidade Campos do Jordão
CEP 12460-000		Latitude -22.71909	Longitude -45.56699
Razão Social Silva E Oliveira Comercio De Chocolates Ltda - Me		Nº do CNPJ 19.595.484/0001-97	
Nº do CADASTUR Não possui		Atividade econômica municipal FABRICAÇÃO DE PRODUTOS DERIVADOS DE CACAU E DE CHOCOLATES;	
Atividade econômica federal - CNAE Principal 47.21-1-04 - Comércio varejista de doces, balas, bombons e semelhantes			Data de abertura 27/01/2014
Atividade econômica federal - CNAEs Secundários			
Quadro de funcionários			
CLT - Permanente 3	Temporário 5	Integrantes da família 0	Necessidades especiais 0
Horário de funcionamento seg-qui-dom 10h-22h sex-sab-fer 10h-22h			

Foto



INVENTÁRIO DA OFERTA TURÍSTICA- 2017

Campos do Jordão

Segmento Serviço de apoio ao turista			
Tipo Comércio turístico		Subtipo 0	
Nome do responsável Sandra Camargo			
Cargo Proprietário(a)		Telefone (12) 99717-6187	Email lojadomel@yahoo.com.br
Nome do estabelecimento (Nome Fantasia) Loja do Mel			
Telefone (12) 3663-6444	Email contato@floresquevoam.com.br		Site http://floresquevoam.com.br/
Tipo de Logradouro Avenida	Nome do Logradouro Frei Orestes Girardi		Número 3399
Complemento 0	Bairro/Distrito Jardim Jaguaribe	Cidade Campos do Jordão	Estado SP
CEP 12460-000	Latitude -22.72527	Longitude -45.57933	
Razão Social Flagatta - Comercio De Artigos Para Presentes E Lembrancas Ltda		Nº do CNPJ 07.908.081/0001-71	
Nº do CADASTUR Não possui		Atividade econômica municipal QUAISQUER OUTRAS ATIVIDADES COMERCIAIS	
Atividade econômica federal - CNAE Principal 91.03-1-00 - Atividades de jardins botânicos, zoológicos, parques nacionais, reservas ecológicas e áreas de proteção			Data de abertura 13/03/2006
Atividade econômica federal - CNAEs Secundários 47.89-0-01 - Comércio varejista de suvenires, bijuterias e artesanatos			
Quadro de funcionários			
CLT - Permanente 4	Temporário 0	Integrantes da família 0	Necessidades especiais 0
Horário de funcionamento qua-seg 9h-17h sex-sab 9h-18h			

Foto



INVENTÁRIO DA OFERTA TURÍSTICA- 2017

Campos do Jordão

Segmento Serviço de apoio ao turista			
Tipo Financeiro		Subtipo Saque com cartão Caixa, Saque com cartão Banco do Brasil	
Nome do responsável 0			
Cargo 0		Telefone 0	Email 0
Nome do estabelecimento (Nome Fantasia) Lotérica Castelo de Ouro			
Telefone (12) 3662-1293	Email Não possui		Site Não possui
Tipo de Logradouro Avenida	Nome do Logradouro Doutor Januário Miraglia		Número 1024
Complemento 0	Bairro/Distrito Abernessia	Cidade Campos do Jordão	Estado SP
CEP 12460-000	Latitude -22.74031		Longitude -45.59368
Nome Lotérica Castelo de Ouro		Nº do CPF 04.683.345/0001-48	
Nº do CADASTUR Não possui		Atividade econômica municipal	
Razão Social Castelo De Ouro Loterias Ltda		Nº do CNPJ 04.683.345/0001-48	
Nº do CADASTUR Não possui		Atividade econômica municipal CASAS LOTERICAS	
Atividade econômica federal - CNAE Principal 82.99-7-06 - Casas lotéricas			Data de abertura 09/12/2001
Atividade econômica federal - CNAEs Secundários 47.29-6-01 - Tabacaria			
Descrição 0			
Horário de funcionamento 0			

Foto
Foto não disponível

INVENTÁRIO DA OFERTA TURÍSTICA- 2017

Campos do Jordão

Segmento Serviço de apoio ao turista			
Tipo Financeiro		Subtipo Saque com cartão Caixa, Saque com cartão Banco do Brasil	
Nome do responsável 0			
Cargo 0		Telefone 0	Email 0
Nome do estabelecimento (Nome Fantasia) Lotérica Sabor da Sorte da Sorte			
Telefone (12) 3668-9500		Email solucoes@escritoriouniao.com.br	Site Não possui
Tipo de Logradouro Avenida		Nome do Logradouro Januário Miraglia	
Complemento Loja 4		Bairro/Distrito Jardim Jaguaribe	Cidade Campos do Jordão
CEP 12460-000		Latitude -22.72902	Longitude -45.58198
Nome Lotérica Sabor da Sorte		Nº do CPF 44.218.576/0001-03	
Nº do CADASTUR Não possui		Atividade econômica municipal	
Razão Social Lembranças Do Oriente Limitada		Nº do CNPJ 44.218.576/0001-03	
Nº do CADASTUR Não possui		Atividade econômica municipal CASAS LOTERICAS	
Atividade econômica federal - CNAE Principal 82.99-7-06 - Casas lotéricas			Data de abertura 23/07/1980
Atividade econômica federal - CNAEs Secundários			
Descrição 0			
Horário de funcionamento 0			

Foto



INVENTÁRIO DA OFERTA TURÍSTICA- 2017

Campos do Jordão

Segmento Serviço de apoio ao turista	
Tipo Guia Turístico	Subtipo 0
Nome Luciana Pimentel	Nº do CPF 161.349.208-19
Nº do CADASTUR Não possui	Atividade econômica municipal
Descrição Certificado: 26.005121.26-0 , Não possui ponto fixo. Cliente agenda por telefone.	
Horário de funcionamento Normalmente no turno na manha	

INVENTÁRIO DA OFERTA TURÍSTICA- 2017

Campos do Jordão

Segmento Serviço de apoio ao turista	
Tipo Guia Turístico	Subtipo 0
Nome Luciano Alves de Souza	Nº do CPF 081.147.028-85
Nº do CADASTUR Não possui	Atividade econômica municipal
Descrição Certificado: 26.015779.96-6 , Não possui ponto fixo, cliente agenda por telefone	
Horário de funcionamento Sábado, Domingo e Feriado, Sob agendamento	

INVENTÁRIO DA OFERTA TURÍSTICA- 2017

Campos do Jordão

Segmento Serviço de apoio ao turista	
Tipo Comércio turístico	Subtipo 0

Nome do responsável Meire Daniela		
Cargo Atendente	Telefone (12) 3663-6596	Email Não possui

Nome do estabelecimento (Nome Fantasia) Lugui Empório e Chocolateria			
Telefone (12) 3663-6596	Email Não possui	Site Não possui	
Tipo de Logradouro Rua	Nome do Logradouro Djalma Forjaz		Número 140
Complemento Shopping Calil	Bairro/Distrito Capivari	Cidade Campos do Jordão	Estado SP
CEP 12460-000	Latitude -22.71967	Longitude -45.56733	

Razão Social Ivan Fernandes Lopes - Sucos	Nº do CNPJ 66.105.982/0001-94		
Nº do CADASTUR Não possui	Atividade econômica municipal BAR E LANCHONETE		
Atividade econômica federal - CNAE Principal 56.11-2-03 - Lanchonetes, casas de chá, de sucos e similares			Data de abertura 19/06/1991
Atividade econômica federal - CNAEs Secundários 47.21-1-04 - Comércio varejista de doces, balas, bombons e semelhantes			

Quadro de funcionários			
CLT - Permanente 2	Temporário 2	Integrantes da família 0	Necessidades especiais 0

Horário de funcionamento dom-qui 10h-18:20h sex-sab-fer 10h-00h

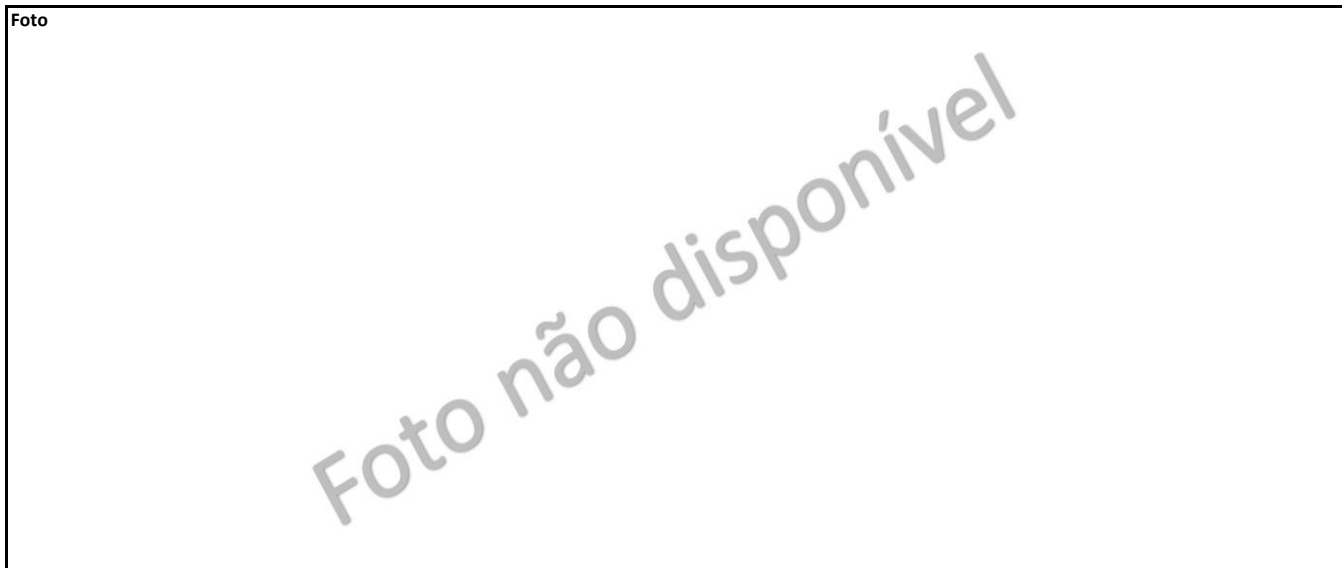

INVENTÁRIO DA OFERTA TURÍSTICA- 2017

Campos do Jordão

Segmento Serviço de apoio ao turista	
Tipo Guia Turístico	Subtipo 0
Nome Luiz Carlos Santos Ramos	Nº do CPF 13.248.397/0001-87
Nº do CADASTUR Não possui	Atividade econômica municipal
Descrição Certificado: 26.018745.96-1, Faz plantão no portal de campos e vai até o cliente	
Horário de funcionamento Sob agendamento	

INVENTÁRIO DA OFERTA TURÍSTICA- 2017

Campos do Jordão

Segmento Serviço de apoio ao turista			
Tipo Comércio turístico		Subtipo 0	
Nome do responsável Paulo Simões			
Cargo Proprietário(a)		Telefone (12) 3662-1348	Email t.r.simoes@hotmail.com
Nome do estabelecimento (Nome Fantasia) Malharia Jordão Tricot			
Telefone (12) 3662-1348		Email vendas@malhariajordao tricot.com.br	Site www.malhariajordao tricot.com.br
Tipo de Logradouro Rua		Nome do Logradouro Dora Lígia Richieri	
Complemento 0		Bairro/Distrito Vila Paulista	Cidade Campos do Jordão
CEP 12460-000		Latitude -22.736455	Longitude -45.586698
Razão Social P. R. Simoes		Nº do CNPJ 74.290.446/0001-34	
Nº do CADASTUR Não possui		Atividade econômica municipal MALHAS - COMERCIO E CONFECCAO DE	
Atividade econômica federal - CNAE Principal 13.30-8-00 - Fabricação de tecidos de malha			Data de abertura 19/01/1994
Atividade econômica federal - CNAEs Secundários 47.55-5-02 - Comercio varejista de artigos de armarinho 47.81-4-00 - Comércio varejista de artigos do vestuário e acessórios			
Quadro de funcionários			
CLT - Permanente 8	Temporário 2	Integrantes da família 0	Necessidades especiais 0
Horário de funcionamento Seg-Seg 8h -18h			

Foto



INVENTÁRIO DA OFERTA TURÍSTICA- 2017

Campos do Jordão

Segmento Serviço de apoio ao turista			
Tipo Comércio turístico		Subtipo 0	
Nome do responsável 0			
Cargo 0		Telefone 0	Email 0
Nome do estabelecimento (Nome Fantasia) Malhas & Cia			
Telefone (12) 3663-4516	Email contato@malhaseciacamposdojordao.com.br		Site https://www.malhaseciacamposdojordao.com.br/
Tipo de Logradouro Avenida	Nome do Logradouro Macedo Soares		Número 320
Complemento Shopping do Relógio	Bairro/Distrito Capivari	Cidade Campos do Jordão	Estado SP
CEP 12460-000	Latitude -22.72008	Longitude -45.56811	
Razão Social Cristiane Borges Da Silva		Nº do CNPJ 00.657.096/0001-65	
Nº do CADASTUR Não possui		Atividade econômica municipal ROUPAS/AGASALHOS/ARTIGOS VESTUARIO-COMERCIO DE	
Atividade econômica federal - CNAE Principal 47.81-4-00 - Comércio varejista de artigos do vestuário e acessórios			Data de abertura 20/06/1995
Atividade econômica federal - CNAEs Secundários 47.21-1-04 - Comércio varejista de doces, balas, bombons e semelhantes 47.89-0-01 - Comércio varejista de suvenires, bijuterias e artesanatos 56.11-2-03 - Lanchonetes, casas de chá, de sucos e similares 55.90-6-99 - Outros alojamentos não especificados anteriormente			
Quadro de funcionários			
CLT - Permanente 2	Temporário 0	Integrantes da família 0	Necessidades especiais 0
Horário de funcionamento dom-qui 10-19h sex-sab-fer 10h-21h			



INVENTÁRIO DA OFERTA TURÍSTICA- 2017

Campos do Jordão

Segmento Serviço de apoio ao turista	
Tipo Guia Turístico	Subtipo 0
Nome Marcelo da Costa	Nº do CPF 081.147.388-04
Nº do CADASTUR Não possui	Atividade econômica municipal
Descrição Certificado: 26.005789.96-9, Faz plantão no Portal de Campos	
Horário de funcionamento Sob agendamento	

INVENTÁRIO DA OFERTA TURÍSTICA- 2017

Campos do Jordão

Segmento Serviço de apoio ao turista	
Tipo Guia Turístico	Subtipo 0
Nome Maria Aparecida Alves de Almeida	Nº do CPF 050.208.208-90
Nº do CADASTUR Não possui	Atividade econômica municipal
Descrição Certificado: 26.014007.96-4, Não possui ponto fixo, cliente agenda por telefone	
Horário de funcionamento Sob agendamento	

INVENTÁRIO DA OFERTA TURÍSTICA- 2017

Campos do Jordão

Segmento Serviço de apoio ao turista			
Tipo Comércio turístico		Subtipo 0	
Nome do responsável Gilmara do Prado			
Cargo Atendente		Telefone (12d) 3663-3033	Email Não possui
Nome do estabelecimento (Nome Fantasia) Maria Kallas			
Telefone (12) 3663-3033		Email mariakallas@terra.com.br	Site http://www.mariakallas.com.br/
Tipo de Logradouro Avenida		Nome do Logradouro Macedo Soares	
Complemento Shopping Cadij		Bairro/Distrito Capivari	Cidade Campos do Jordão
CEP 12460-000	Latitude -22.7202	Longitude -45.56849	
Razão Social Maria Helena Fernandes Kallas - Me		Nº do CNPJ 07.029.015/0001-21	
Nº do CADASTUR Não possui		Atividade econômica municipal ROUPAS/AGASALHOS/ARTIGOS VESTUARIO-COMERCIO DE	
Atividade econômica federal - CNAE Principal 47.81-4-00 - Comércio varejista de artigos do vestuário e acessórios			Data de abertura 17/09/2004
Atividade econômica federal - CNAEs Secundários 47.59-8-01 - Comércio varejista de artigos de tapeçaria, cortinas e persianas 47.59-8-99 - Comércio varejista de outros artigos de uso pessoal e doméstico não especificados anteriormente 74.10-2-02 - Design de interiores			
Quadro de funcionários			
CLT - Permanente 2	Temporário 0	Integrantes da família 0	Necessidades especiais 0
Horário de funcionamento dom-qui 10-18h sex-sab-fer 10-21h			

Foto



INVENTÁRIO DA OFERTA TURÍSTICA- 2017

Campos do Jordão

Segmento Serviço de apoio ao turista			
Tipo Comércio turístico		Subtipo 0	
Nome do responsável Cleotides de Oliveira			
Cargo Atendente		Telefone (12) 3663-3282	Email Não possui
Nome do estabelecimento (Nome Fantasia) Marijo			
Telefone (12) 3663-3282		Email Não possui	Site Não possui
Tipo de Logradouro Rua		Nome do Logradouro Djalma Forjaz	
Complemento Boulevard Geneve		Bairro/Distrito Capivari	Cidade Campos do Jordão
CEP 12460-000		Latitude -22.71909	Longitude -45.56699
Razão Social Maria Helena Maino Moda Feminina - Me		Nº do CNPJ 17.759.793/0001-20	
Nº do CADASTUR Não possui		Atividade econômica municipal COM. DE SUVENIRS, BIJUTERIAS E ARTESANATOS, ART DE CAMA, MESA	
Atividade econômica federal - CNAE Principal 47.81-4-00 - Comércio varejista de artigos do vestuário e acessórios			Data de abertura 03/06/2013
Atividade econômica federal - CNAEs Secundários			
Quadro de funcionários			
CLT - Permanente 2	Temporário 1	Integrantes da família 0	Necessidades especiais 0
Horário de funcionamento dom-qui 10h-18h sex-sab-fer 10h-18h			

Foto



INVENTÁRIO DA OFERTA TURÍSTICA- 2017

Campos do Jordão

Segmento Serviço de apoio ao turista	
Tipo Guia Turístico	Subtipo 0
Nome Marina Moreira	Nº do CPF Não informado
Nº do CADASTUR Não possui	Atividade econômica municipal
Descrição Certificado: 26.015523.96-0, não possui local fixo.	
Horário de funcionamento Sob agendamento	

INVENTÁRIO DA OFERTA TURÍSTICA- 2017

Campos do Jordão

Segmento Serviço de apoio ao turista			
Tipo Comércio turístico		Subtipo 0	
Nome do responsável Huni Chung			
Cargo Proprietário(a)		Telefone (12) 3663-2788	Email huny_chung@hotmail.com
Nome do estabelecimento (Nome Fantasia) Minis			
Telefone (12) 3663-2788		Email huny_chung@hotmail.com	Site Não possui
Tipo de Logradouro Avenida		Nome do Logradouro Macedo Soares	
Complemento Boulevard Geneve		Bairro/Distrito Capivari	Cidade Campos do Jordão
CEP 12460-000		Latitude -22.71909	Longitude -45.56699
Razão Social Hoon Hee Chung		Nº do CNPJ 27.532.899/0001-40	
Nº do CADASTUR Não possui		Atividade econômica municipal	
Atividade econômica federal - CNAE Principal 47.81-4-00 - Comércio varejista de artigos do vestuário e acessórios			Data de abertura 13/04/2017
Atividade econômica federal - CNAEs Secundários			
Quadro de funcionários			
CLT - Permanente 1	Temporário 2	Integrantes da família 0	Necessidades especiais 0
Horário de funcionamento dom-sex 10-18h sab-fer 10h-20h30			

Foto



INVENTÁRIO DA OFERTA TURÍSTICA- 2017

Campos do Jordão

Segmento Serviço de apoio ao turista			
Tipo Financeiro		Subtipo Saque com cartão Caixa, Saque com cartão Banco do Brasil	
Nome do responsável 0			
Cargo 0		Telefone 0	Email 0
Nome do estabelecimento (Nome Fantasia) Montanha da Sorte			
Telefone (12) 3663-2253		Email Não possui	Site Não possui
Tipo de Logradouro Avenida		Nome do Logradouro Macedo Soares	
Complemento 0		Bairro/Distrito Capivari	Cidade Campos do Jordão
CEP 12460-000		Latitude -22.7207	Longitude -45.56891
Nome Montanha da Sorte		Nº do CPF 13.338.772/0001-80	
Nº do CADASTUR Não possui		Atividade econômica municipal	
Razão Social Montanha Da Sorte Ltda		Nº do CNPJ 13.338.772/0001-80	
Nº do CADASTUR Não possui		Atividade econômica municipal CASAS LOTERICAS	
Atividade econômica federal - CNAE Principal 82.99-7-06 - Casas lotéricas			Data de abertura 16/02/2011
Atividade econômica federal - CNAEs Secundários			
Descrição 0			
Horário de funcionamento 0			

Foto
Foto não disponível

INVENTÁRIO DA OFERTA TURÍSTICA- 2017

Campos do Jordão

Segmento Serviço de apoio ao turista	
Tipo Guia Turístico	Subtipo 0
Nome Natan Luiz de Abreu Simão	Nº do CPF 382.731.148-99
Nº do CADASTUR Não possui	Atividade econômica municipal
Descrição Certificado: 26.018110.96-3, Idioma: Inglês, Não possui ponto fixo, cliente agenda ou por telefone ou pela página no facebook	
Horário de funcionamento Sob Agendamento	

INVENTÁRIO DA OFERTA TURÍSTICA- 2017

Campos do Jordão

Segmento Serviço de apoio ao turista			
Tipo Comunicação		Subtipo Portal turístico	
Nome do responsável 0			
Cargo 0		Telefone 0	Email 0
Nome do estabelecimento (Nome Fantasia) Net Campos			
Telefone (12) 3663-7321	Email Não informado		Site www.netcampos.com
Tipo de Logradouro Avenida	Nome do Logradouro Januário Miraglia		Número 2342
Complemento 0	Bairro/Distrito Jardim Jaguaribe	Cidade Campos do Jordão	Estado SP
CEP 12460-000	Latitude -22.7326578		Longitude -455861313
Nome Net Campos		Nº do CPF 08.657.964/0001-19	
Nº do CADASTUR Não se aplica		Atividade econômica municipal	
Razão Social Alan Castanho Germano		Nº do CNPJ 08.657.964/0001-19	
Nº do CADASTUR Não se aplica		Atividade econômica municipal	
Atividade econômica federal - CNAE Principal 47.51-2-01 - Comércio varejista especializado de equipamentos e suprimentos de informática			Data de abertura 15/02/2007
Atividade econômica federal - CNAEs Secundários 62.09-1-00 - Suporte técnico, manutenção e outros serviços em tecnologia da informação 63.11-9-00 - Tratamento de dados, provedores de serviços de aplicação e serviços de hospedagem na internet			
Descrição Portal online Turístico			
Horário de funcionamento Não se aplica			

Foto



INVENTÁRIO DA OFERTA TURÍSTICA- 2017

Campos do Jordão

Segmento Serviço de apoio ao turista			
Tipo Transporte		Subtipo Transportadora turística	
Nome do responsável 0			
Cargo 0		Telefone 0	Email 0
Nome do estabelecimento (Nome Fantasia) Pássaro Marron			
Telefone (12) 3662-1995		Email contato@passaromarron.com.br	Site http://www.passaromarron.com.br
Tipo de Logradouro Rua		Nome do Logradouro Benedito Lourenço	
Complemento 0		Bairro/Distrito Centro	Cidade Campos do Jordão
CEP 12460-000		Latitude -22.724722	Longitude -45.5822647
Razão Social Empresa De Onibus Passaro Marron S/A.		Nº do CNPJ 61.563.557/0001-25	
Nº do CADASTUR Não possui		Atividade econômica municipal	
Atividade econômica federal - CNAE Principal 49.21-3-02 - Transporte rodoviário coletivo de passageiros, com itinerário fixo, intermunicipal em região metropolitana			Data de abertura 09/02/1966
Atividade econômica federal - CNAEs Secundários 49.29-9-02 - Transporte rodoviário coletivo de passageiros, sob regime de fretamento, intermunicipal, interestadual e internacional 49.29-9-01 - Transporte rodoviário coletivo de passageiros, sob regime de fretamento, municipal 49.22-1-02 - Transporte rodoviário coletivo de passageiros, com itinerário fixo, interestadual 79.11-2-00 - Agências de viagens 79.90-2-00 - Serviços de reservas e outros serviços de turismo não especificados anteriormente 52.23-1-00 - Estacionamento de veículos			
Quadro de funcionários			
CLT - Permanente 2	Temporário Não se aplica	Integrantes da família Não se aplica	Necessidades especiais 0
Descrição da frota ônibus equipado com banheiro e ar condicionado.			
Horário de funcionamento Dom-Sab 4:20-21:20			

INVENTÁRIO DA OFERTA TURÍSTICA- 2017

Campos do Jordão

Segmento Serviço de apoio ao turista			
Tipo Agência		Subtipo Receptiva	
Nome do responsável Nilson			
Cargo Proprietário(a)		Telefone (12) 99782-4120	Email Não possui
Nome do estabelecimento (Nome Fantasia) Passeio na Natureza Quadriciclos			
Telefone (12) 3663-3371		Email Não possui	Site www.passeiosnanatureza.com.br
Tipo de Logradouro Avenida		Nome do Logradouro Dr. Camilo de Moraes	
Complemento 0		Bairro/Distrito Capivari	Cidade Campos do Jordão
CEP 12460-000	Latitude -22.71791	Longitude -45.56944	
Razão Social Josiane Vanoni Presotto Locacao - Me		Nº do CNPJ 13.650.248/0001-40	
Nº do CADASTUR Não possui		Atividade econômica municipal VENDA DE GENEROS ALIMENTICIOS, LATICINIOS E FRIOS, CONFEITARIA,	
Atividade econômica federal - CNAE Principal 77.11-0-00 - Locação de automóveis sem condutor			Data de abertura 05/09/2011
Atividade econômica federal - CNAEs Secundários 47.23-7-00 - Comércio varejista de bebidas 47.29-6-99 - Comércio varejista de produtos alimentícios em geral ou especializado em produtos alimentícios não especificados anteriormente 47.63-6-02 - Comércio varejista de artigos esportivos 79.90-2-00 - Serviços de reservas e outros serviços de turismo não especificados anteriormente			
Quadro de funcionários			
CLT - Permanente 0	Temporário 5	Integrantes da família 0	Necessidades especiais 0
Horário de funcionamento seg-seg 9h-18h			

Foto



INVENTÁRIO DA OFERTA TURÍSTICA- 2017

Campos do Jordão

Segmento Serviço de apoio ao turista			
Tipo Comércio turístico		Subtipo 0	
Nome do responsável Bruna Mirelle			
Cargo Atendente		Telefone (12) 3663-2818	Email Não possui
Nome do estabelecimento (Nome Fantasia) Pelle			
Telefone (12) 3663-2818		Email brfitcampos@yahoo.com.br	Site Não possui
Tipo de Logradouro Avenida		Nome do Logradouro Macedo Soares	
Complemento Boulevard Geneve		Bairro/Distrito Capivari	Cidade Campos do Jordão
CEP 12460-000	Latitude -22.71909	Longitude -45.56699	
Razão Social Bernardo Marques Junior - Me		Nº do CNPJ 10.728.492/0001-90	
Nº do CADASTUR Não possui		Atividade econômica municipal 93.29-8-99 - OUTRAS ATIVIDADES DE RECREAÇÃO E LAZER, 43.99-1-02 -	
Atividade econômica federal - CNAE Principal 47.81-4-00 - Comércio varejista de artigos do vestuário e acessórios			Data de abertura 19/02/2009
Atividade econômica federal - CNAEs Secundários 47.82-2-01 - Comércio varejista de calçados			
Quadro de funcionários			
CLT - Permanente 2	Temporário 2	Integrantes da família 0	Necessidades especiais 0
Horário de funcionamento seg-sex 10h-18h sab-dom-fer 10h-22h			

Foto

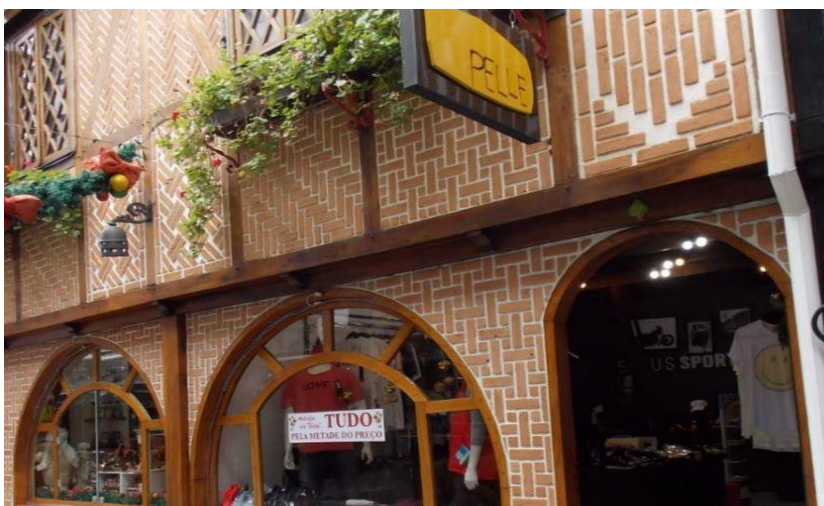

INVENTÁRIO DA OFERTA TURÍSTICA- 2017

Campos do Jordão

Segmento Serviço de apoio ao turista			
Tipo Comércio turístico		Subtipo 0	
Nome do responsável Mayla Caroline Oliveira Chagas			
Cargo Atendente		Telefone (12) 99794-2291	Email Não possui
Nome do estabelecimento (Nome Fantasia) Pijama Mania			
Telefone (12) 99794-2291		Email Não possui	Site Não possui
Tipo de Logradouro Avenida		Nome do Logradouro Macedo Soares	
Complemento Shopping do Relógio		Bairro/Distrito Capivari	Cidade Campos do Jordão
CEP 12460-000		Latitude -22.72008	Longitude -45.56811
Razão Social J.P. Melo & Cia Vestuario Ltda		Nº do CNPJ 08.801.360/0001-02	
Nº do CADASTUR Não possui		Atividade econômica municipal ROUPAS/AGASALHOS/ARTIGOS VESTUARIO-COMERCIO DE	
Atividade econômica federal - CNAE Principal 47.81-4-00 - Comércio varejista de artigos do vestuário e acessórios			Data de abertura 15/03/2007
Atividade econômica federal - CNAEs Secundários			
Quadro de funcionários			
CLT - Permanente 1	Temporário 1	Integrantes da família 0	Necessidades especiais 0
Horário de funcionamento dom-qui 10h-18h sex-sab-fer 10h-21h			

Foto



INVENTÁRIO DA OFERTA TURÍSTICA- 2017

Campos do Jordão

Segmento Serviço de apoio ao turista			
Tipo Linha		Subtipo Transporte intermunicipal	
Nome do responsável 0			
Cargo 0		Telefone 0	Email 0
Nome do estabelecimento (Nome Fantasia) Pindamonhangaba - Campos do Jordão			
Telefone (12) 3662-1995		Email contato@passaromarron.com.br	Site http://www.passaromarron.com.br
Tipo de Logradouro 0		Nome do Logradouro 0 0	
Complemento 0		Bairro/Distrito 0	Cidade 0
CEP 0 0		Latitude 0	Longitude 0
Razão Social Empresa De Onibus Passaro Marron S/A.		Nº do CNPJ 61.563.557/0001-25	
Nº do CADASTUR Não possui		Atividade econômica municipal	
Atividade econômica federal - CNAE Principal 49.21-3-02 - Transporte rodoviário coletivo de passageiros, com itinerário fixo, intermunicipal em região metropolitana			Data de abertura 09/02/1966
Atividade econômica federal - CNAEs Secundários 49.29-9-02 - Transporte rodoviário coletivo de passageiros, sob regime de fretamento, intermunicipal, interestadual e internacional 49.29-9-01 - Transporte rodoviário coletivo de passageiros, sob regime de fretamento, municipal 49.22-1-02 - Transporte rodoviário coletivo de passageiros, com itinerário fixo, interestadual 79.11-2-00 - Agências de viagens 79.90-2-00 - Serviços de reservas e outros serviços de turismo não especificados anteriormente 52.23-1-00 - Estacionamento de veículos			
Quadro de funcionários			
CLT - Permanente 0	Temporário 0	Integrantes da família 0	Necessidades especiais 0
Nome Pindamonhangaba - Campos do Jordão			Unidade de medida Trajeto
Ponto de partida Terminal Rodoviária de Passageiros		Ponto de chegada Terminal Rodoviário de Campos do Jordão	
Dias da semana Sábado		Hora de partida 06:00; 07:00; 11:00; 16:00;	Hora de chegada 07:30; 08:30; 12:30; 17:30;
Valor (R\$) R\$ 13,10			
Horário de funcionamento 0			

INVENTÁRIO DA OFERTA TURÍSTICA- 2017

Campos do Jordão

Segmento Serviço de apoio ao turista			
Tipo Segurança		Subtipo Polícia Civil	
Nome do responsável 0			
Cargo 0		Telefone 0	Email 0
Nome do estabelecimento (Nome Fantasia) Polícia Civil do Estado de São Paulo			
Telefone (12) 3663- 1482	Email Não possui		Site www.policiacivil.sp.gov.br
Tipo de Logradouro Rua	Nome do Logradouro Renato Ribeiro		Número 53
Complemento 0	Bairro/Distrito Vila Mantiqueira	Cidade Campos do Jordão	Estado SP
CEP 12460-000	Latitude -22.7194		Longitude -45.57363
Nome Polícia Civil do Estado de São Paulo		Nº do CPF 46.377.800/0001-27	
Nº do CADASTUR Não possui		Atividade econômica municipal	
Razão Social Sao Paulo Secretaria Da Seguranca Publica		Nº do CNPJ 46.377.800/0001-27	
Nº do CADASTUR Não possui		Atividade econômica municipal	
Atividade econômica federal - CNAE Principal 84.24-8-00 - Segurança e ordem pública			Data de abertura 20/12/1974
Atividade econômica federal - CNAEs Secundários 84.11-6-00 - Administração pública em geral			
Descrição 0			
Horário de funcionamento Funciona o ano todo (24hrs por dia)			

Foto



INVENTÁRIO DA OFERTA TURÍSTICA- 2017

Campos do Jordão

Segmento Serviço de apoio ao turista			
Tipo Segurança		Subtipo Polícia Militar	
Nome do responsável 0			
Cargo 0		Telefone 0	Email 0
Nome do estabelecimento (Nome Fantasia) Polícia Militar do Estado de São Paulo			
Telefone (12) 3662-2485	Email Não possui	Site www.policiamilitar.sp.gov.br/	
Tipo de Logradouro Avenida	Nome do Logradouro Frei Orestes Girardi		Número 4120
Complemento 0	Bairro/Distrito Bela Vista	Cidade Campos do Jordão	Estado SP
CEP 12460-000	Latitude -22.73869	Longitude -45.59271	
Nome Polícia Militar do Estado de São Paulo		Nº do CPF 04.198.514/0001-54	
Nº do CADASTUR Não possui		Atividade econômica municipal	
Razão Social Polícia Militar Do Estado De Sao Paulo		Nº do CNPJ 04.198.514/0001-54	
Nº do CADASTUR Não possui		Atividade econômica municipal	
Atividade econômica federal - CNAE Principal 84.24-8-00 - Segurança e ordem pública			Data de abertura 08/04/1970
Atividade econômica federal - CNAEs Secundários			
Descrição 0			
Horário de funcionamento Funciona o ano todo (24hrs por dia)			

Foto



INVENTÁRIO DA OFERTA TURÍSTICA- 2017

Campos do Jordão

Segmento Serviço de apoio ao turista			
Tipo Posto de combustível		Subtipo Abastecimento - Gasolina, Etanol e Diesel	
Nome do responsável 0			
Cargo 0		Telefone 0	Email 0
Nome do estabelecimento (Nome Fantasia) Posto Ipiranga			
Telefone (12) 3664-4757		Email Não possui	Site www.ipiranga.com.br
Tipo de Logradouro Avenida		Nome do Logradouro Frei Orestes Girardi	
Complemento 0		Bairro/Distrito Abernessia	Cidade Campos do Jordão
CEP 12460-000		Latitude -22.73672	Longitude -45.59085
Nome Posto Ipiranga		Nº do CPF 51.024.388/0001-00	
Nº do CADASTUR Não possui		Atividade econômica municipal	
Razão Social Posto Lider De Campos Do Jordao Ltda		Nº do CNPJ 51.024.388/0001-00	
Nº do CADASTUR Não possui		Atividade econômica municipal POSTOS DE SERVIÇOS PARA VEÍCULOS (Postos de Gasoli	
Atividade econômica federal - CNAE Principal 47.31-8-00 - Comércio varejista de combustíveis para veículos automotores			Data de abertura 31/08/1982
Atividade econômica federal - CNAEs Secundários 47.32-6-00 - Comércio varejista de lubrificantes			
Descrição 0			
Horário de funcionamento Funciona o ano todo (24hrs por dia)			

Foto



INVENTÁRIO DA OFERTA TURÍSTICA- 2017

Campos do Jordão

Segmento Serviço de apoio ao turista			
Tipo Posto de combustível		Subtipo Abastecimento - Gasolina, Etanol e Diesel	
Nome do responsável 0			
Cargo 0		Telefone 0	Email 0
Nome do estabelecimento (Nome Fantasia) Posto Sete Estrelas			
Telefone (12) 3662-4271	Email Não possui	Site Não possui	
Tipo de Logradouro Avenida	Nome do Logradouro Dr. Januário Miraglia		Número 3300
Complemento 0	Bairro/Distrito Vila Everest	Cidade Campos do Jordão	Estado SP
CEP 12460-000	Latitude -22.72588	Longitude -45.57944	
Nome Posto Sete Estrelas		Nº do CPF 00.256.893/0023-46	
Nº do CADASTUR Não possui		Atividade econômica municipal	
Razão Social		Nº do CNPJ 00.256.893/0023-46	
Nº do CADASTUR Não possui		Atividade econômica municipal POSTOS DE SERVIÇOS PARA VEÍCULOS (Postos de Gasoli	
Atividade econômica federal - CNAE Principal			Data de abertura
Atividade econômica federal - CNAEs Secundários			
Descrição 0			
Horário de funcionamento 0			

Foto



INVENTÁRIO DA OFERTA TURÍSTICA- 2017

Campos do Jordão

Segmento Serviço de apoio ao turista			
Tipo Posto de combustível		Subtipo Abastecimento - Gasolina, Etanol e Diesel	
Nome do responsável 0			
Cargo 0		Telefone 0	Email 0
Nome do estabelecimento (Nome Fantasia) Posto Shell Scofano			
Telefone (12) 3662-2111	Email Não possui		Site www.shell.com.br
Tipo de Logradouro Avenida	Nome do Logradouro Dr. Januário Miraglia		Número 240
Complemento 0	Bairro/Distrito Abernessia	Cidade Campos do Jordão	Estado SP
CEP 12460-000	Latitude -22.74435		Longitude -45.59984
Nome Posto Shell Scofano		Nº do CPF 48.965.586/0001-55	
Nº do CADASTUR Não possui		Atividade econômica municipal	
Razão Social Scofano & Scofano Ltda		Nº do CNPJ 48.965.586/0001-55	
Nº do CADASTUR Não possui		Atividade econômica municipal POSTOS DE SERVIÇOS PARA VEÍCULOS (Postos de Gasoli	
Atividade econômica federal - CNAE Principal 47.31-8-00 - Comércio varejista de combustíveis para veículos automotores			Data de abertura 18/01/1978
Atividade econômica federal - CNAEs Secundários 47.32-6-00 - Comércio varejista de lubrificantes			
Descrição 0			
Horário de funcionamento Dom 00-22 e Seg 6-00 e Ter-Sab 24horas			

Foto



INVENTÁRIO DA OFERTA TURÍSTICA- 2017

Campos do Jordão

Segmento Serviço de apoio ao turista			
Tipo Posto de combustível		Subtipo Abastecimento - Gasolina, Etanol e Diesel	
Nome do responsável 0			
Cargo 0		Telefone 0	Email 0
Nome do estabelecimento (Nome Fantasia) Posto Shell			
Telefone (12) 3663-3369		Email Não possui	Site www.shell.com.br
Tipo de Logradouro Avenida'		Nome do Logradouro Dr. Januário Miraglia	
Complemento 0		Bairro/Distrito Jardim Jaguaribe	Cidade Campos do Jordão
CEP 12460-000		Latitude -22.73362	Longitude -45.58445
Nome Posto Shell		Nº do CPF 04.833.735/0001-57	
Nº do CADASTUR Não possui		Atividade econômica municipal	
Razão Social Posto Shell Capivari Ltda		Nº do CNPJ 04.833.735/0001-57	
Nº do CADASTUR Não possui		Atividade econômica municipal POSTOS DE SERVIÇOS PARA VEÍCULOS (Postos de Gasoli	
Atividade econômica federal - CNAE Principal 47.31-8-00 - Comércio varejista de combustíveis para veículos automotores			Data de abertura 27/11/2001
Atividade econômica federal - CNAEs Secundários 47.32-6-00 - Comércio varejista de lubrificantes			
Descrição 0			
Horário de funcionamento 0			

Foto



INVENTÁRIO DA OFERTA TURÍSTICA- 2017

Campos do Jordão

Segmento Serviço de apoio ao turista			
Tipo Agência		Subtipo Receptiva	
Nome do responsável André Luiz Sultani			
Cargo Proprietário(a)		Telefone (12) 99724-4709	Email andresultani@hotmail.com
Nome do estabelecimento (Nome Fantasia) Quadmania OffRoad Xperience			
Telefone (12) 3663-3736 99741-0909 99724-4709		Email contato@quadmania.com.br	Site http://www.quadmania.com.br/
Tipo de Logradouro Avenida		Nome do Logradouro José de Oliveira Damas	
Complemento 0		Bairro/Distrito Capivari	Cidade Campos do Jordão
CEP 12460-000	Latitude -22.71743	Longitude -45.56961	
Razão Social Andre Luiz Sultani - Me		Nº do CNPJ 10.820.796/0001-82	
Nº do CADASTUR Não possui		Atividade econômica municipal ESTACIONAMENTO E GUARDA DE VEÍCULOS	
Atividade econômica federal - CNAE Principal 77.11-0-00 - Locação de automóveis sem condutor			Data de abertura 27/04/2009
Atividade econômica federal - CNAEs Secundários 45.41-2-05 - Comércio a varejo de peças e acessórios para motocicletas e motonetas 45.43-9-00 - Manutenção e reparação de motocicletas e motonetas 52.23-1-00 - Estacionamento de veículos 56.11-2-03 - Lanchonetes, casas de chá, de sucos e similares			
Quadro de funcionários			
CLT - Permanente 10	Temporário 4	Integrantes da família 3	Necessidades especiais 0
Horário de funcionamento seg-seg 9h-18h			

Foto



INVENTÁRIO DA OFERTA TURÍSTICA- 2017

Campos do Jordão

Segmento Serviço de apoio ao turista			
Tipo Linha		Subtipo Transporte interestadual	
Nome do responsável 0			
Cargo 0		Telefone 0	Email 0
Nome do estabelecimento (Nome Fantasia) Rio de Janeiro - Campos do Jordão			
Telefone (21) 3907-3900; (12) 4020-0800		Email Não Informado	Site www.viacaosampaio.com.br
Tipo de Logradouro 0	Nome do Logradouro 0		Número 0
Complemento 0	Bairro/Distrito 0	Cidade 0	Estado 0
CEP 0	Latitude 0	Longitude 0	
Razão Social Viacao Sampaio Ltda		Nº do CNPJ 33.542.531/0001-65	
Nº do CADASTUR Não possui		Atividade econômica municipal	
Atividade econômica federal - CNAE Principal 49.22-1-02 - Transporte rodoviário coletivo de passageiros, com itinerário fixo, interestadual			Data de abertura 26/09/1966
Atividade econômica federal - CNAEs Secundários 49.30-2-02 - Transporte rodoviário de carga, exceto produtos perigosos e mudanças, intermunicipal, interestadual e internacional 49.22-1-01 - Transporte rodoviário coletivo de passageiros, com itinerário fixo, intermunicipal, exceto em região metropolitana 49.29-9-01 - Transporte rodoviário coletivo de passageiros, sob regime de fretamento, municipal 49.29-9-02 - Transporte rodoviário coletivo de passageiros, sob regime de fretamento, intermunicipal, interestadual e internacional 49.21-3-01 - Transporte rodoviário coletivo de passageiros, com itinerário fixo, municipal 49.21-3-02 - Transporte rodoviário coletivo de passageiros, com itinerário fixo, intermunicipal em região metropolitana			
Quadro de funcionários			
CLT - Permanente 0	Temporário 0	Integrantes da família 0	Necessidades especiais 0
Nome Rio de Janeiro - Campos do Jordão			Unidade de medida Trajeto
Ponto de partida Terminal Rodoviário do Rio de Janeiro		Ponto de chegada Terminal Rodoviário de Campos do Jordão	
Dias da semana Segunda-feira, Quinta-feira, Sexta-feira, Sábado, Domingo		Hora de partida 08:00	Hora de chegada 13:50
Valor (R\$) 77,00 - 92,00			
Horário de funcionamento 0			

INVENTÁRIO DA OFERTA TURÍSTICA- 2017

Campos do Jordão

Segmento Serviço de apoio ao turista			
Tipo Comércio turístico		Subtipo 0	
Nome do responsável Marcio José Lemos			
Cargo Gerente		Telefone (12) 3663-6613	Email marcio@robertooshiro.com.br
Nome do estabelecimento (Nome Fantasia) Roberto Oshiro			
Telefone (12) 3663-6613		Email marcio@robertooshiro.com.br	Site www.robertooshiro.com.br
Tipo de Logradouro Rua		Nome do Logradouro Djalma Forjaz	
Complemento Boulevard Geneve		Bairro/Distrito Capivari	Cidade Campos do Jordão
CEP 12460-000		Latitude -22.71909	Longitude -45.56699
Razão Social Tarik Comercio De Calçados Ltda		Nº do CNPJ 14.618.911/0002-72	
Nº do CADASTUR Não possui		Atividade econômica municipal CALÇADOS/BOLSAS/MALAS/ACESSORIOS/ARTIGOS VIAGEM	
Atividade econômica federal - CNAE Principal 47.82-2-01 - Comércio varejista de calçados			Data de abertura 20/03/2012
Atividade econômica federal - CNAEs Secundários 47.81-4-00 - Comércio varejista de artigos do vestuário e acessórios			
Quadro de funcionários			
CLT - Permanente 2	Temporário 1	Integrantes da família 0	Necessidades especiais 0
Horário de funcionamento dom-qui 10h-18h sex 10h-20h sab-fer 10h-22h			

Foto



INVENTÁRIO DA OFERTA TURÍSTICA- 2017

Campos do Jordão

Segmento Serviço de apoio ao turista	
Tipo Guia Turístico	Subtipo 0
Nome Rodrigo da Costa Soares	Nº do CPF R\$ 0,00
Nº do CADASTUR R\$ 0,00	Atividade econômica municipal
Descrição Certificado: 26.015918.96-1, Faz plantão no Portal de Campos	
Horário de funcionamento Sob Agendamento	

INVENTÁRIO DA OFERTA TURÍSTICA- 2017

Campos do Jordão

Segmento Serviço de apoio ao turista	
Tipo Guia Turístico	Subtipo 0
Nome Romão aparecido Barbosa Lima	Nº do CPF 311.636.198.33
Nº do CADASTUR Não possui	Atividade econômica municipal
Descrição Certificado: 26.008018.96-2 , Não possui ponto fixo, cliente agenda por telefone.	
Horário de funcionamento Sob agendamento	

INVENTÁRIO DA OFERTA TURÍSTICA- 2017

Campos do Jordão

Segmento Serviço de apoio ao turista			
Tipo Comércio turístico		Subtipo 0	
Nome do responsável Poliana Ferreira Santana			
Cargo Atendente		Telefone (12) 99607-1418	Email Não possui
Nome do estabelecimento (Nome Fantasia) Rosa Carvalho Acessórios			
Telefone (12) 99607.1418		Email Não possui	Site Não possui
Tipo de Logradouro Avenida		Nome do Logradouro Macedo Soares	
Complemento Shopping Cadij		Bairro/Distrito Capivari	Cidade Campos do Jordão
CEP 12460-000		Latitude -22.72023	Longitude -45.56856
Razão Social Cnpj Inválido		Nº do CNPJ 147.734.517/0001-19	
Nº do CADASTUR Não possui		Atividade econômica municipal	
Atividade econômica federal - CNAE Principal 0			Data de abertura
Atividade econômica federal - CNAEs Secundários			
Quadro de funcionários			
CLT - Permanente 1	Temporário 1	Integrantes da família 0	Necessidades especiais 0
Horário de funcionamento dom-qui 10h-18h sex 10-20h sab-fer 10-22h			

Foto



INVENTÁRIO DA OFERTA TURÍSTICA- 2017

Campos do Jordão

Segmento Serviço de apoio ao turista			
Tipo Comércio turístico		Subtipo 0	
Nome do responsável 0			
Cargo 0		Telefone 0	Email 0
Nome do estabelecimento (Nome Fantasia) Sabor Chocolate lj1			
Telefone (12) 99762-4729		Email contato@sabor.com.br	Site http://www.saborchocolate.com.br/
Tipo de Logradouro Avenida		Nome do Logradouro Macedo Soares	
Complemento 0		Bairro/Distrito Capivari	Cidade Campos do Jordão
CEP 12460-000		Latitude -22.71916	Longitude -45.56682
Razão Social Wayne Maria Almeida Abrantes - Chocolates		Nº do CNPJ 03.542.500/0001-43	
Nº do CADASTUR Não possui		Atividade econômica municipal BOMBONIERE E COMERCIO DE CHOCOLATES	
Atividade econômica federal - CNAE Principal 47.21-1-04 - Comércio varejista de doces, balas, bombons e semelhantes			Data de abertura 30/11/1999
Atividade econômica federal - CNAEs Secundários			
Quadro de funcionários			
CLT - Permanente 3	Temporário 2	Integrantes da família 0	Necessidades especiais 0
Horário de funcionamento seg-sex 10h-22h sab-dom-fer 10h-22h			

Foto



INVENTÁRIO DA OFERTA TURÍSTICA- 2017

Campos do Jordão

Segmento Serviço de apoio ao turista			
Tipo Comércio turístico		Subtipo 0	
Nome do responsável 0			
Cargo 0		Telefone 0	Email 0
Nome do estabelecimento (Nome Fantasia) Sabor Chocolate lj2			
Telefone (12) 3663-3043	Email contato@sabor.com.br		Site http://www.saborchocolate.com.br/
Tipo de Logradouro Rua		Nome do Logradouro Djalma Forjaz	
Complemento Boulevard Geneve		Bairro/Distrito Capivari	Cidade Campos do Jordão
CEP 12460-000	Latitude -22.71909	Longitude -45.56699	
Razão Social Jose Carlos Rebello De Carvalho - Chocolates		Nº do CNPJ 03.542.501/0001-98	
Nº do CADASTUR Não possui		Atividade econômica municipal BAR E LANCHONETE	
Atividade econômica federal - CNAE Principal 47.21-1-04 - Comércio varejista de doces, balas, bombons e semelhantes			Data de abertura 12/02/1999
Atividade econômica federal - CNAEs Secundários			
Quadro de funcionários			
CLT - Permanente 3	Temporário 2	Integrantes da família 0	Necessidades especiais 0
Horário de funcionamento seg-qui 10h-19h sex-22h sab-00h dom-20h			

Foto



INVENTÁRIO DA OFERTA TURÍSTICA- 2017

Campos do Jordão

Segmento Serviço de apoio ao turista	
Tipo Guia Turístico	Subtipo 0
Nome Sabrina dos Santos Mauricio	Nº do CPF 445.960.788-31
Nº do CADASTUR Não possui	Atividade econômica municipal
Descrição Certificado: 26.029998.96-4, Faz plantão no portal de Campos e vai até o cliente através de agendamento por telefone.	
Horário de funcionamento Sob agendamento	

INVENTÁRIO DA OFERTA TURÍSTICA- 2017

Campos do Jordão

Segmento Serviço de apoio ao turista			
Tipo Financeiro		Subtipo Saque com cartão Santander	
Nome do responsável 0			
Cargo 0		Telefone 0	Email 0
Nome do estabelecimento (Nome Fantasia) Santander			
Telefone (12) 3668-1000		Email Não possui	Site www.santander.com.br
Tipo de Logradouro Avenida		Nome do Logradouro Frei Orestes Girardi	
Complemento 0		Bairro/Distrito Abernessia	Cidade Campos do Jordão
CEP 12460-000		Latitude -22.73978	Longitude -45.59365
Nome Santander		Nº do CPF 90.400.888/0360-90	
Nº do CADASTUR Não possui		Atividade econômica municipal	
Razão Social Banco Santander (Brasil) S.A.		Nº do CNPJ 90.400.888/0360-90	
Nº do CADASTUR Não possui		Atividade econômica municipal BANCO,CAIXA ECONOMICA E DEMAIS INST,FINANCEIRAS	
Atividade econômica federal - CNAE Principal 64.22-1-00 - Bancos múltiplos, com carteira comercial			Data de abertura 18/08/2006
Atividade econômica federal - CNAEs Secundários			
Descrição 0			
Horário de funcionamento Seg-Sex 11-16			

Foto



INVENTÁRIO DA OFERTA TURÍSTICA- 2017

Campos do Jordão

Segmento Serviço de apoio ao turista			
Tipo Linha		Subtipo Transporte intermunicipal	
Nome do responsável 0			
Cargo 0		Telefone 0	Email 0
Nome do estabelecimento (Nome Fantasia) São José dos Campos - Campos do Jordão			
Telefone (12) 3662-1995		Email contato@passaromarron.com.br	Site http://www.passaromarron.com.br
Tipo de Logradouro 0		Nome do Logradouro 0 0	
Complemento 0		Bairro/Distrito 0	Cidade 0
CEP 0 0		Latitude 0	Longitude 0
Razão Social Empresa De Onibus Passaro Marron S/A.		Nº do CNPJ 61.563.557/0001-25	
Nº do CADASTUR Não possui		Atividade econômica municipal	
Atividade econômica federal - CNAE Principal 49.21-3-02 - Transporte rodoviário coletivo de passageiros, com itinerário fixo, intermunicipal em região metropolitana			Data de abertura 09/02/1966
Atividade econômica federal - CNAEs Secundários 49.29-9-02 - Transporte rodoviário coletivo de passageiros, sob regime de fretamento, intermunicipal, interestadual e internacional 49.29-9-01 - Transporte rodoviário coletivo de passageiros, sob regime de fretamento, municipal 49.22-1-02 - Transporte rodoviário coletivo de passageiros, com itinerário fixo, interestadual 79.11-2-00 - Agências de viagens 79.90-2-00 - Serviços de reservas e outros serviços de turismo não especificados anteriormente 52.23-1-00 - Estacionamento de veículos			
Quadro de funcionários			
CLT - Permanente 0		Temporário 0	Integrantes da família 0
			Necessidades especiais 0
Nome São José dos Campos - Campos do Jordão			Unidade de medida Trajeto
Ponto de partida Terminal Rodoviário Frederico Ozanam		Ponto de chegada Terminal Rodoviário de Campos do Jordão	
Dias da semana Segunda-feira, Terça-feira, Quarta-feira, Quinta-feira, Sexta-feira		Hora de partida 07:40; 11:10; 12:10; 13:40;	Hora de chegada 09:20; 12:10; 14:30; 15:40;
Valor (R\$) R\$ 27,95			
Horário de funcionamento 0			

INVENTÁRIO DA OFERTA TURÍSTICA- 2017

Campos do Jordão

Segmento Serviço de apoio ao turista			
Tipo Linha		Subtipo Transporte intermunicipal	
Nome do responsável 0			
Cargo 0		Telefone 0	Email 0
Nome do estabelecimento (Nome Fantasia) São Paulo - Campos do Jordão			
Telefone (12) 3662-1995		Email contato@passaromarron.com.br	Site http://www.passaromarron.com.br
Tipo de Logradouro 0		Nome do Logradouro 0 0	
Complemento 0		Bairro/Distrito 0	Cidade 0
CEP 0 0		Latitude 0	Longitude 0
Razão Social Empresa De Onibus Passaro Marron S/A.		Nº do CNPJ 61.563.557/0001-25	
Nº do CADASTUR Não possui		Atividade econômica municipal	
Atividade econômica federal - CNAE Principal 49.21-3-02 - Transporte rodoviário coletivo de passageiros, com itinerário fixo, intermunicipal em região metropolitana			Data de abertura 09/02/1966
Atividade econômica federal - CNAEs Secundários 49.29-9-02 - Transporte rodoviário coletivo de passageiros, sob regime de fretamento, intermunicipal, interestadual e internacional 49.29-9-01 - Transporte rodoviário coletivo de passageiros, sob regime de fretamento, municipal 49.22-1-02 - Transporte rodoviário coletivo de passageiros, com itinerário fixo, interestadual 79.11-2-00 - Agências de viagens 79.90-2-00 - Serviços de reservas e outros serviços de turismo não especificados anteriormente 52.23-1-00 - Estacionamento de veículos			
Quadro de funcionários			
CLT - Permanente 0	Temporário 0	Integrantes da família 0	Necessidades especiais 0
Nome São Paulo - Campos do Jordão			Unidade de medida Trajeto
Ponto de partida Rodoviário do Tietê		Ponto de chegada Terminal Rodoviário de Campos do Jordão	
Dias da semana Todos os dias da semana		Hora de partida 06:00; 09:30; 12:00; 15:00;	Hora de chegada 09:20; 12:40; 15:40; 18:10;
Valor (R\$) R\$ 52,55			
Horário de funcionamento 0			

INVENTÁRIO DA OFERTA TURÍSTICA- 2017

Campos do Jordão

Segmento Serviço de apoio ao turista	
Tipo Guia Turístico	Subtipo 0
Nome Silvia Helena Nunes do Nascimento	Nº do CPF 760.312.768-87
Nº do CADASTUR Não possui	Atividade econômica municipal
Descrição Certificado: 26.002507.96-9, Não tem local fixo, trabalha com agendamento dos hotéis.	
Horário de funcionamento sob agendamento	

INVENTÁRIO DA OFERTA TURÍSTICA- 2017

Campos do Jordão

Segmento Serviço de apoio ao turista			
Tipo Comércio turístico		Subtipo 0	
Nome do responsável 0			
Cargo 0		Telefone 0	Email 0
Nome do estabelecimento (Nome Fantasia) Spinassi Chocolate			
Telefone (12) 99732-4022		Email larissaandreatta39@outlook.com	Site http://www.spinassichocolate.com.br/
Tipo de Logradouro Avenida		Nome do Logradouro Emílio Lang Júnior	
Complemento 0		Bairro/Distrito Recanto Feliz	Cidade Campos do Jordão
CEP 12460-000		Latitude -22.71592	Longitude -45.55935
Razão Social Clarice Dos Santos Spinassi - Me		Nº do CNPJ 19.359.529/0001-24	
Nº do CADASTUR Não possui		Atividade econômica municipal	
Atividade econômica federal - CNAE Principal 47.21-1-04 - Comércio varejista de doces, balas, bombons e semelhantes			Data de abertura 12/04/2013
Atividade econômica federal - CNAEs Secundários			
Quadro de funcionários			
CLT - Permanente 5	Temporário 3	Integrantes da família 0	Necessidades especiais 0
Horário de funcionamento seg-seg 9-18h			

Foto



INVENTÁRIO DA OFERTA TURÍSTICA- 2017

Campos do Jordão

Segmento Serviço de apoio ao turista			
Tipo Linha		Subtipo Transporte intermunicipal	
Nome do responsável 0			
Cargo 0		Telefone 0	Email 0
Nome do estabelecimento (Nome Fantasia) Taubaté - Campos do Jordão			
Telefone (12) 3662-1995	Email contato@passaromarron.com.br		Site http://www.passaromarron.com.br
Tipo de Logradouro 0	Nome do Logradouro 0		Número 0
Complemento 0	Bairro/Distrito 0	Cidade 0	Estado 0
CEP 00		Latitude 00	Longitude 00
Razão Social Empresa De Onibus Passaro Marron S/A.		Nº do CNPJ 61.563.557/0001-25	
Nº do CADASTUR Não possui		Atividade econômica municipal	
Atividade econômica federal - CNAE Principal 49.21-3-02 - Transporte rodoviário coletivo de passageiros, com itinerário fixo, intermunicipal em região metropolitana			Data de abertura 09/02/1966
Atividade econômica federal - CNAEs Secundários 49.29-9-02 - Transporte rodoviário coletivo de passageiros, sob regime de fretamento, intermunicipal, interestadual e internacional 49.29-9-01 - Transporte rodoviário coletivo de passageiros, sob regime de fretamento, municipal 49.22-1-02 - Transporte rodoviário coletivo de passageiros, com itinerário fixo, interestadual 79.11-2-00 - Agências de viagens 79.90-2-00 - Serviços de reservas e outros serviços de turismo não especificados anteriormente 52.23-1-00 - Estacionamento de veículos			
Quadro de funcionários			
CLT - Permanente 0	Temporário 0	Integrantes da família 0	Necessidades especiais 0
Nome Taubaté - Campos do Jordão			Unidade de medida Trajeto
Ponto de partida Rodoviária de Taubaté		Ponto de chegada Terminal Rodoviário de Campos do Jordão	
Dias da semana Sábado		Hora de partida 06:30; 08:00; 10:00; 11:30;	Hora de chegada 08:00; 09:30; 11:30; 13:00;
Valor (R\$) R\$ 14,85			
Horário de funcionamento 0			

INVENTÁRIO DA OFERTA TURÍSTICA- 2017

Campos do Jordão

Segmento Serviço de apoio ao turista			
Tipo Financeiro		Subtipo Caixa Banco24Horas	
Nome do responsável 0			
Cargo 0		Telefone 0	Email 0
Nome do estabelecimento (Nome Fantasia) TecBan (Banco24Horas)			
Telefone 0800 562400		Email legalizacao@tecban.com.br	Site www.banco24horas.com.br
Tipo de Logradouro Avenida		Nome do Logradouro Macedo Soares	
Complemento 0		Bairro/Distrito Capivari	Cidade Campos do Jordão
CEP 12460-000		Latitude -22.72025	Longitude -45.5684
Nome TecBan (Banco24Horas)		Nº do CPF 51.427.102/0269-42	
Nº do CADASTUR Não possui		Atividade econômica municipal	
Razão Social Tecnologia Bancária S.A.		Nº do CNPJ 51.427.102/0269-42	
Nº do CADASTUR Não possui		Atividade econômica municipal CAIXA ELETRONICO DE BANCOS E INST.FINANC,	
Atividade econômica federal - CNAE Principal 66.19-3-04 - Caixas eletrônicos			Data de abertura 21/02/2005
Atividade econômica federal - CNAEs Secundários			
Descrição 0			
Horário de funcionamento Funciona o ano todo (24hrs por dia)			

Foto



INVENTÁRIO DA OFERTA TURÍSTICA- 2017

Campos do Jordão

Segmento Serviço de apoio ao turista			
Tipo Agência		Subtipo Receptiva	
Nome do responsável Cristiane Mara Alves			
Cargo Gerente		Telefone (12)3663-4025	Email cris_jeff123@yahoo.com.br
Nome do estabelecimento (Nome Fantasia) Território Trilha			
Telefone (12) 3663-4025	Email cris_jeff123@yahoo.com.br		Site http://www.trilhaquad.com.br
Tipo de Logradouro Avenida	Nome do Logradouro Emílio Lang Júnior		Número 580
Complemento 0	Bairro/Distrito Vila Inglesa	Cidade Campos do Jordão	Estado SP
CEP 12460-000	Latitude -22.71523	Longitude -45.56162	
Razão Social Luiz Carlos Pereira Novo - Me		Nº do CNPJ 24.999.949/0001-05	
Nº do CADASTUR Não possui		Atividade econômica municipal	
Atividade econômica federal - CNAE Principal 45.41-2-03 - Comércio a varejo de motocicletas e motonetas novas			Data de abertura 15/06/2016
Atividade econômica federal - CNAEs Secundários 45.43-9-00 - Manutenção e reparação de motocicletas e motonetas 77.19-5-99 - Locação de outros meios de transporte não especificados anteriormente, sem condutor 45.41-2-04-Comércio a varejo de motocicletas e motonetas usadas			
Quadro de funcionários			
CLT - Permanente 2	Temporário 2	Integrantes da família 0	Necessidades especiais 0
Horário de funcionamento seg-seg 9h-18h			

Foto



INVENTÁRIO DA OFERTA TURÍSTICA- 2017

Campos do Jordão

Segmento Serviço de apoio ao turista			
Tipo Comércio turístico		Subtipo 0	
Nome do responsável 0			
Cargo 0		Telefone 0	Email 0
Nome do estabelecimento (Nome Fantasia) Toca do Cacau			
Telefone (12) 3663-7128		Email cesar2006@telefonica.com.br	Site Não possui
Tipo de Logradouro Avenida		Nome do Logradouro Macedo Soares	
Complemento Boulevard Geneve		Bairro/Distrito Capivari	Cidade Campos do Jordão
CEP 12460-000		Latitude -22.71909	Longitude -45.56699
Razão Social Silva E Oliveira Comercio De Chocolates Ltda - Me		Nº do CNPJ 19.595.484/0001-97	
Nº do CADASTUR Não possui		Atividade econômica municipal FABRICAÇÃO DE PRODUTOS DERIVADOS DE CACAU E DE CHOCOLATES;	
Atividade econômica federal - CNAE Principal 47.21-1-04 - Comércio varejista de doces, balas, bombons e semelhantes			Data de abertura 27/01/2014
Atividade econômica federal - CNAEs Secundários			
Quadro de funcionários			
CLT - Permanente 3	Temporário 3	Integrantes da família 0	Necessidades especiais 0
Horário de funcionamento dom-qui 10-22h sex-sab-fer 10h-00h			

Foto



INVENTÁRIO DA OFERTA TURÍSTICA- 2017

Campos do Jordão

Segmento Serviço de apoio ao turista			
Tipo Comércio turístico		Subtipo 0	
Nome do responsável 0			
Cargo 0		Telefone 0	Email 0
Nome do estabelecimento (Nome Fantasia) Toco Chocolates Caseiro			
Telefone (12) 99733-1623		Email claudioliv.oya@hotmail.com	Site Não possui
Tipo de Logradouro Avenida		Nome do Logradouro Macedo Soares	
Complemento 0		Bairro/Distrito Capivari	Cidade Campos do Jordão
CEP 12460-000		Latitude -22.71953	Longitude -45.567
Razão Social Toco Capivari Chocolate Ltda		Nº do CNPJ 07.675.742/0001-66	
Nº do CADASTUR Não possui		Atividade econômica municipal RESTAURANTE	
Atividade econômica federal - CNAE Principal 47.21-1-04 - Comércio varejista de doces, balas, bombons e semelhantes			Data de abertura 11/04/2005
Atividade econômica federal - CNAEs Secundários 56.11-2-03 - Lanchonetes, casas de chá, de sucos e similares 56.11-2-01 - Restaurantes e similares			
Quadro de funcionários			
CLT - Permanente 8	Temporário 5	Integrantes da família 1	Necessidades especiais 0
Horário de funcionamento dom-qui 8h-00h sex-sab-fer 9h-2h			

Foto



INVENTÁRIO DA OFERTA TURÍSTICA- 2017

Campos do Jordão

Segmento Serviço de apoio ao turista			
Tipo Comércio turístico		Subtipo 0	
Nome do responsável Paloma Correia Carneiro			
Cargo Atendente		Telefone (12) 3663-7199	Email Não possui
Nome do estabelecimento (Nome Fantasia) Tricot Store			
Telefone (12) 3663-7199		Email Não possui	Site Não possui
Tipo de Logradouro Avenida		Nome do Logradouro Macedo Soares	
Complemento Shopping Cadij		Bairro/Distrito Capivari	Cidade Campos do Jordão
CEP 12460-000		Latitude -22.72023	Longitude -45.56856
Razão Social Neusa Maria Tsutsumi Confeccoos		Nº do CNPJ 06.055.662/0001-45	
Nº do CADASTUR Não possui		Atividade econômica municipal ROUPAS/AGASALHOS/ARTIGOS VESTUARIO-COMERCIO DE	
Atividade econômica federal - CNAE Principal 47.81-4-00 - Comércio varejista de artigos do vestuário e acessórios			Data de abertura 01/07/2004
Atividade econômica federal - CNAEs Secundários			
Quadro de funcionários			
CLT - Permanente 1	Temporário 0	Integrantes da família 0	Necessidades especiais 0
Horário de funcionamento dom-qui 10h-18h sex-sab-fer 10h-22h			

Foto



INVENTÁRIO DA OFERTA TURÍSTICA- 2017

Campos do Jordão

Segmento Serviço de apoio ao turista			
Tipo Transporte		Subtipo Transportadora turística	
Nome do responsável 0			
Cargo 0		Telefone 0	Email 0
Nome do estabelecimento (Nome Fantasia) Viação Sampaio			
Telefone (21) 3907-3900; (12) 4020-0800		Email Não Informado	Site www.viacaosampaio.com.br
Tipo de Logradouro Rua		Nome do Logradouro Ceará	
Complemento 0		Bairro/Distrito Pca Da Bandeira	Cidade Rio de Janeiro
CEP 20270-160		Latitude -22.9092798	Longitude -43.2193895
Razão Social Viacao Sampaio Ltda		Nº do CNPJ 33.542.531/0001-65	
Nº do CADASTUR Não possui		Atividade econômica municipal	
Atividade econômica federal - CNAE Principal 49.22-1-02 - Transporte rodoviário coletivo de passageiros, com itinerário fixo, interestadual			Data de abertura 26/09/1966
Atividade econômica federal - CNAEs Secundários 49.30-2-02 - Transporte rodoviário de carga, exceto produtos perigosos e mudanças, intermunicipal, interestadual e internacional 49.22-1-01 - Transporte rodoviário coletivo de passageiros, com itinerário fixo, intermunicipal, exceto em região metropolitana 49.29-9-01 - Transporte rodoviário coletivo de passageiros, sob regime de fretamento, municipal 49.29-9-02 - Transporte rodoviário coletivo de passageiros, sob regime de fretamento, intermunicipal, interestadual e internacional 49.21-3-01 - Transporte rodoviário coletivo de passageiros, com itinerário fixo, municipal 49.21-3-02 - Transporte rodoviário coletivo de passageiros, com itinerário fixo, intermunicipal em região metropolitana			
Quadro de funcionários			
CLT - Permanente Não se aplica	Temporário Não se aplica	Integrantes da família Não se aplica	Necessidades especiais Não se aplica
Descrição da frota ônibus equipado com banheiro e ar condicionado			
Horário de funcionamento Não Informado			