

Assunto: **Fwd: RES: Esclarecimentos ref ao pregão 009/2026 - Páscoa**
De: <licitacoes@camposdojordao.sp.gov.br>
Para: Tahyanny Gusso <tahyannygusso@hotmail.com>
Data: 25/02/2026 11:37
Prioridade: Mais alta



WEBMAIL

- Descrição Ovo gigante.pdf (~86 KB)

Prezados,

Segue resposta da Secretaria de Turismo.

Prefeitura Municipal de Campos do Jordão

Secretaria Municipal de Administração

Departamento de Compras & Licitações

Tel: (12) 3662-3685 ou (12) 3662-3030

CNPJ: 45.699.626/0001-76

----- Mensagem original -----

Assunto: RES: Esclarecimentos ref ao pregão 009/2026 - Páscoa

Data: 25/02/2026 11:32

De: <turismo@camposdojordao.sp.gov.br>

Para: <licitacoes@camposdojordao.sp.gov.br>

Bom dia.

Segue descrição e imagem ilustrativa do item 30, conforme solicitado.

Qualquer dúvida restamos à disposição.

Atenciosamente,



Amáville Nazareth

turismo@camposdojordao.sp.gov.br

Praça João de Sá s/n - Capivari

CEP 12.460-050 Campos do Jordão - SP

Tel +55 (12) 3663-1098/3663-1235

De: licitacoes@camposdojordao.sp.gov.br <licitacoes@camposdojordao.sp.gov.br>

Enviada em: sexta-feira, 20 de fevereiro de 2026 11:17

Para: turismo@camposdojordao.sp.gov.br

Assunto: Fwd: Esclarecimentos ref ao pregão 009/2026 - Páscoa

Prezados,

segue para análise e resposta do esclarecimento solicitado - " Gostaríamos de saber se tem algum projeto/ imagens dos item? Pois no item 30 ficamos com algumas dúvidas e até mesmo referente ao tamanho."

Informamos que a resposta nos deve ser encaminhada até a data de 24 de fevereiro de 2026.

Atenciosamente,

Prefeitura Municipal de Campos do Jordão

Secretaria Municipal de Administração

Departamento de Compras & Licitações

Tel: (12) 3662-3685 ou (12) 3662-3030

CNPJ: 45.699.626/0001-76

----- Mensagem original -----

Assunto:Esclarecimentos ref ao pregão 009/2026

Data:20/02/2026 08:47

De:Tahyanny Gusso <tahyannygusso@hotmail.com>

Para:"licitacoes@camposdojordao.sp.gov.br" <licitacoes@camposdojordao.sp.gov.br>

Olá bom dia!

Gostaríamos de saber se tem algum projeto/ imagens dos item? Pois no item 30 ficamos com algumas dúvidas e até mesmo referente ao tamanho.

Outra coisa tem o valor de referencia unitário dos item?

Agradecemos desde já!

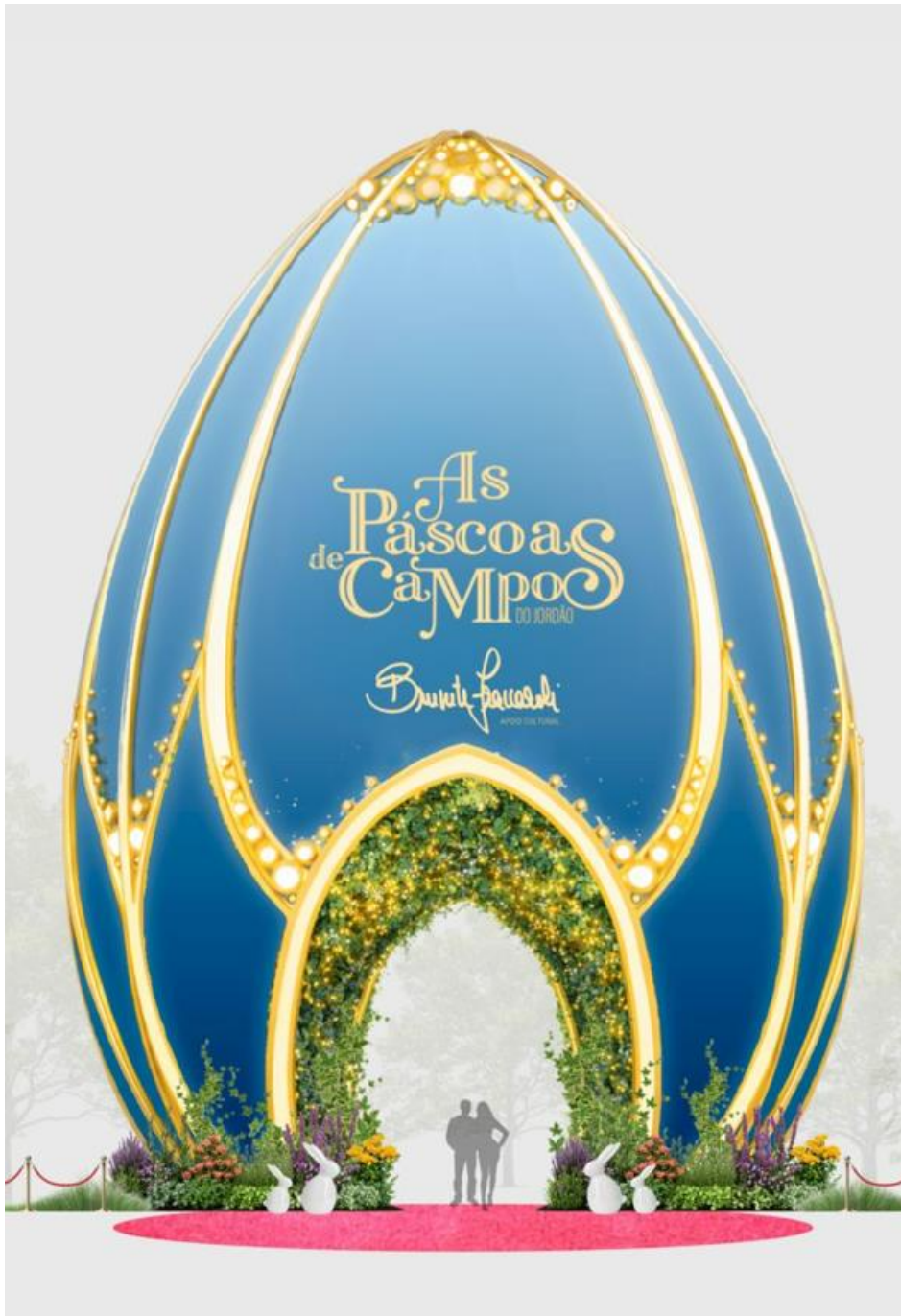

Descrição: Ovo de Páscoa Gigante - Estrutura metálica com metalom 25x 25mm com parede de 1,2 mm devidamente pintado em fundo anticorrosivo e pintura automotiva PU na cor branca , com montagem central de 20 mtrs de andaime 2,00 x 2,00 mtrs devidamente travado e 04 caixas d'água de 1.000 ltrs cada para equilibrar a estrutura, usar barra chata de 20 mm devidamente soldada para fazer todo travamento das astes ao redor dos andaimes e do metalon em forma de arco e será revestido todo ovo de tecido com sublimação temática em toda extensão, com espaço para acesso de visitantes no interior da estrutura e decoração temática interna e externa.