

FACHADA 03

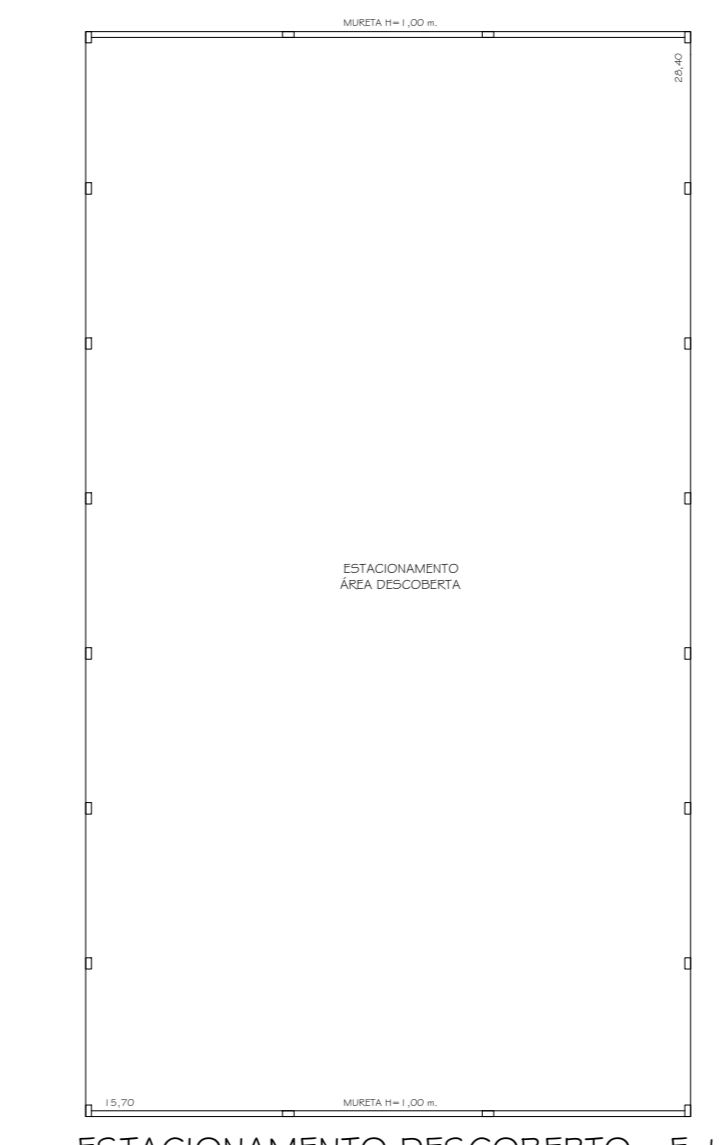

FACHADA 04



ESTACIONAMENTO DESCOBERTO - Estacionamento

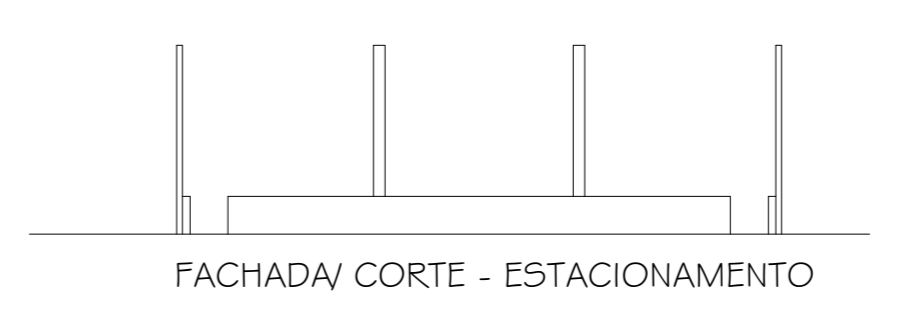

FACHADA/ CORTE - ESTACIONAMENTO

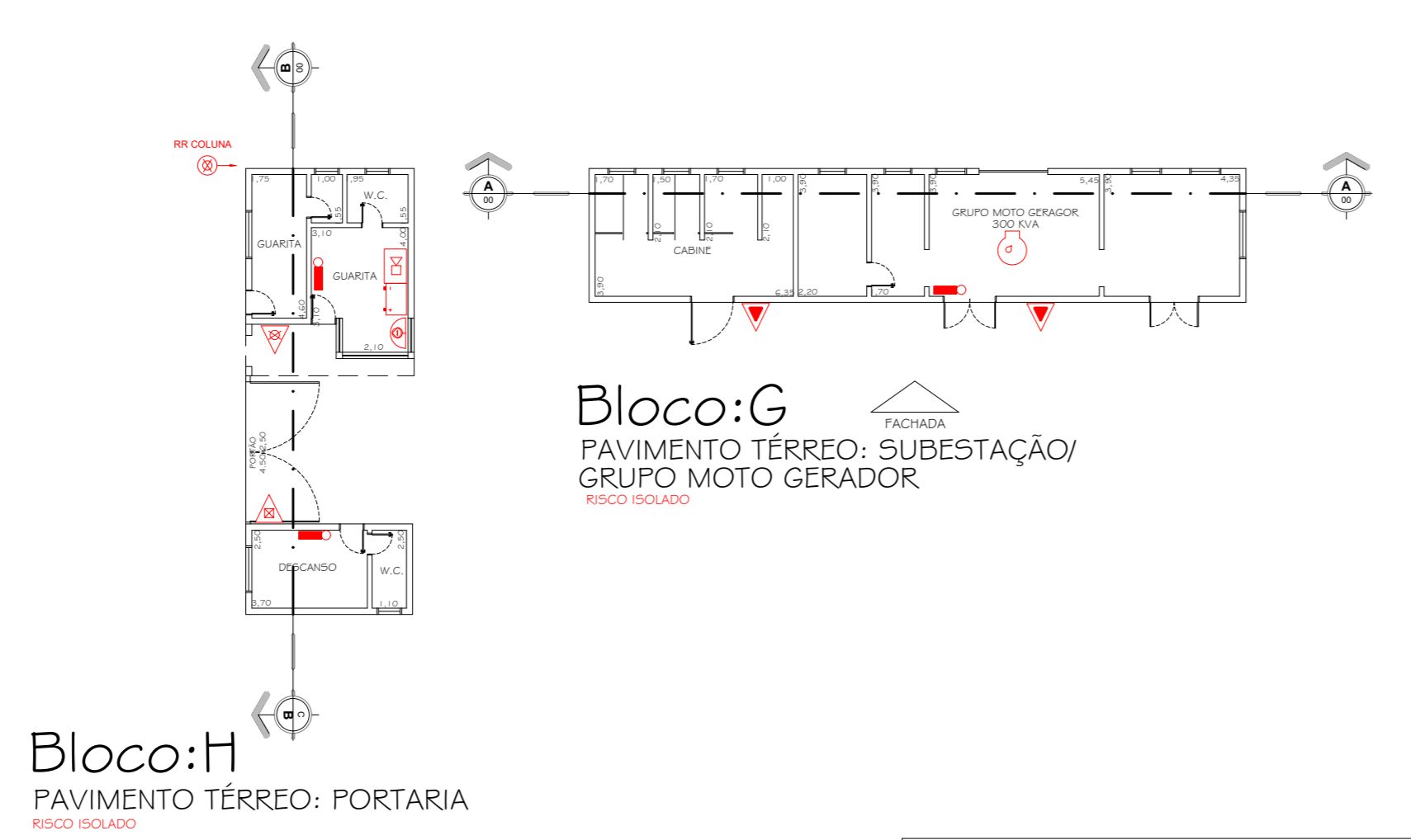

Bloco:G
PAVIMENTO TÉRREO - SUBESTAÇÃO/
GRUPO MOTO GERADOR
RISCO ISOLADO

Bloco:H
PAVIMENTO TÉRREO - PORTARIA
RISCO ISOLADO

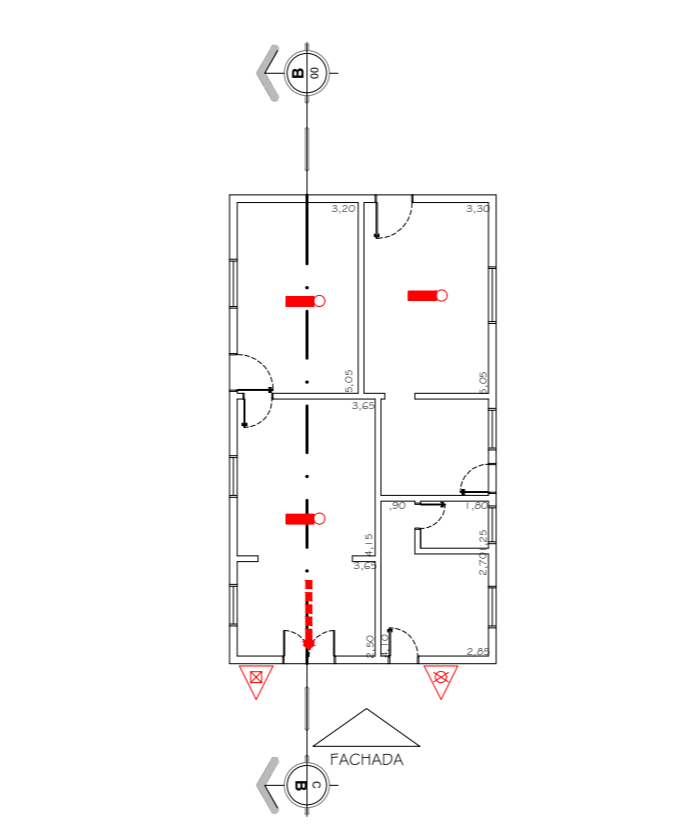

Bloco:E
PAVIMENTO TÉRREO - MANUTENÇÃO
RISCO ISOLADO

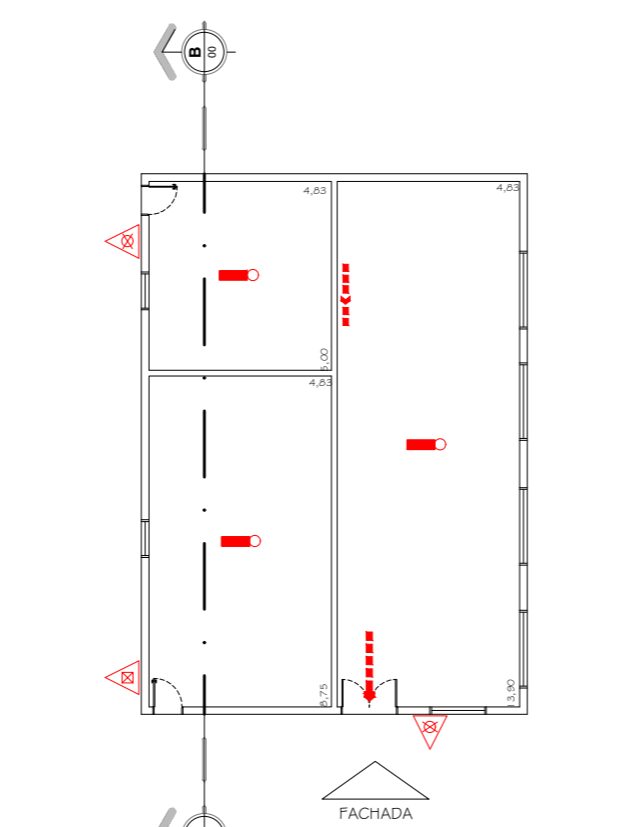

Bloco:F
PAVIMENTO TÉRREO - MANUTENÇÃO
RISCO ISOLADO

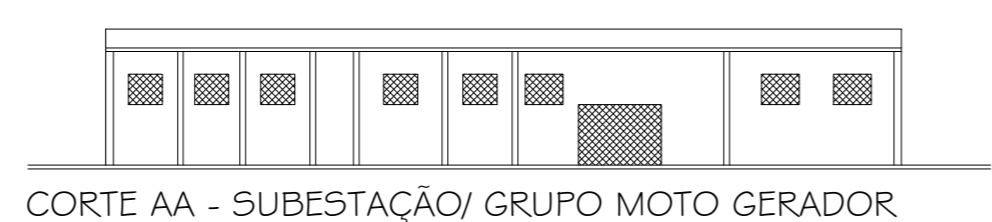

CORTE AA - SUBESTAÇÃO/ GRUPO MOTO GERADOR

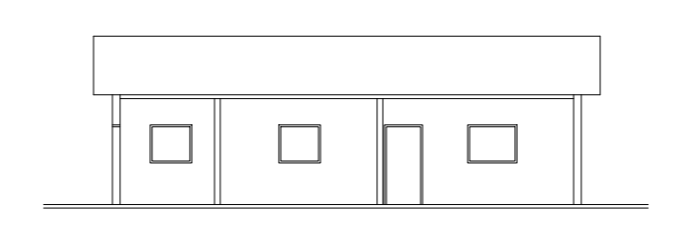

CORTE CC

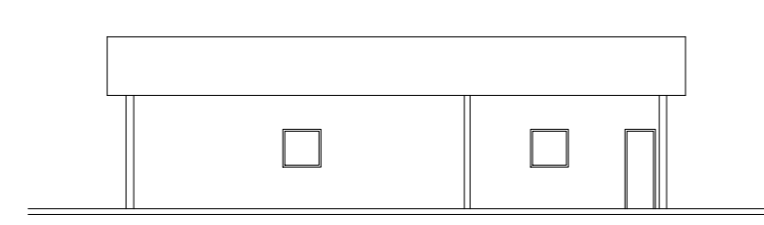

CORTE DD

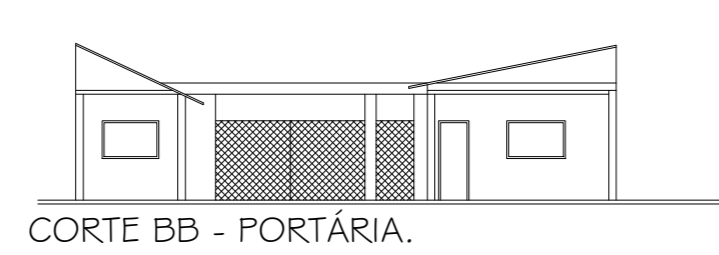

CORTE BB - PORTARIA



FACHADA - SUBESTAÇÃO/ GRUPO MOTO GERADOR

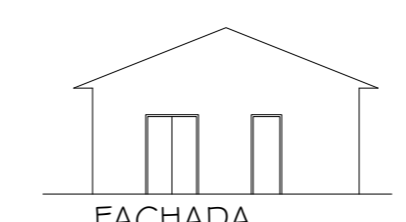

FACHADA

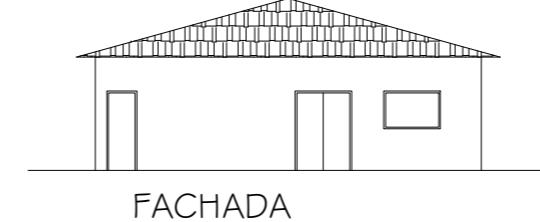

FACHADA

NOTAS:
1. EM CASO DE PROPOSTA DE PROJETO, TOME-SE COMO BASE DE REFERÊNCIA O PROJETO DE ARQUITETURA E O PROJETO DE ENGENHARIA DE ENFERMAGEM, SENDO QUE O PROJETO DE ENFERMAGEM DEVE SER ELABORADO ANTES DO PROJETO DE ARQUITETURA.



Proprietário: RUA: 980-0000
PREFEITURA MUNICIPAL DE CAMPOS DO JORDÃO

Proj. Técnico:
FLÁVIO AUGUSTO BROCA
CAU: A15431-8

08/09

PLANTAS, CORTE E FACHADAS	Objeto: H O S P I T A L
	Local: RUA HARRY MAUTITZ LEWIN, Nº 925 VILA MARIA DANTA GRILL - CAMPOS DO JORDÃO - SP
	Proprietário: SANATORINHOS AÇÃO COMUNITÁRIA DE SAÚDE
	Responsável pelo site: PREFEITURA MUNICIPAL DE CAMPOS DO JORDÃO
	Proj. Técnico: FLÁVIO AUGUSTO BROCA CAU: A15431-8 PROJ: 11228534
Área do Terreno: 38,3 Ha Área Construída: 8.870,08 m² Escala: 1:200	
Data: jan/2022	