

- NOTAS GERAIS:**
- 1 - AS PEÇAS SOPRERÃO INSPEÇÃO DIMENSIONAL E SOLDA, A QUAL DEVERÁ SER EXECUTADA ANTES DA PINTURA;
 - 2 - SOLDA:
 - UTILIZAR CONSUMÍVEIS E7018 E OU E7070-6;
 - TODAS AS SOLDAS DEVERÃO SER SUBMETIDAS A END (ENSAIO NÃO DESTRUTIVO) VISUAL;
 - 3 - PINTURA:
 - REMOVER GORDURA PROVENIENTE DE GRAXAS OU ÓLEOS COM SOLVENTES. REMOVER TODA FERRUGEM ATRAVÉS DE LIXAMENTO E ESCOVAMENTO;
 - TINTA DE FUNDO: PRIMER EPOXI, 01 DEMÃO-75µm;
 - TINTA DE ACABAMENTO: ESMALTE EPOXIÇO ESTRUTURA METÁLICA, 02 DEMÃO-100µm;
 - COR: A SER DEFINIDO PELO CLIENTE;
 - 4 - ANCORAGEM:
 - DEVERÁ SER FEITO O CONCRETO PARA RECEBIMENTO DA ESTRUTURA, POIS O CONCRETO EXISTENTE NÃO SUPORTA AS REAÇÕES DOS CHUMBADORES;

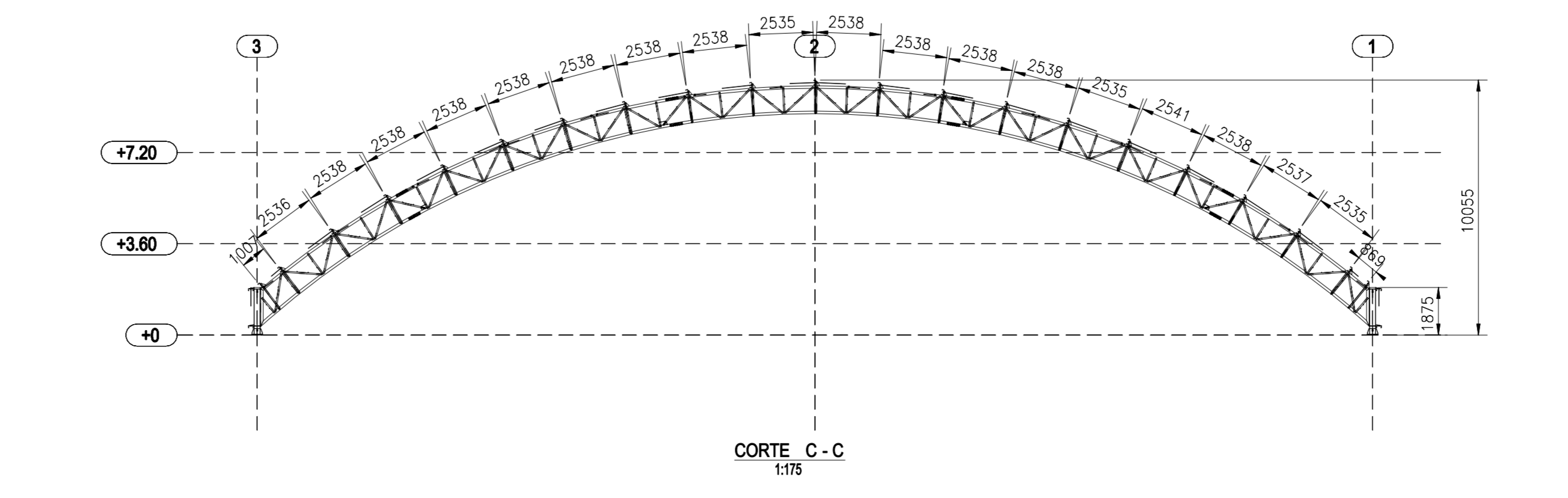
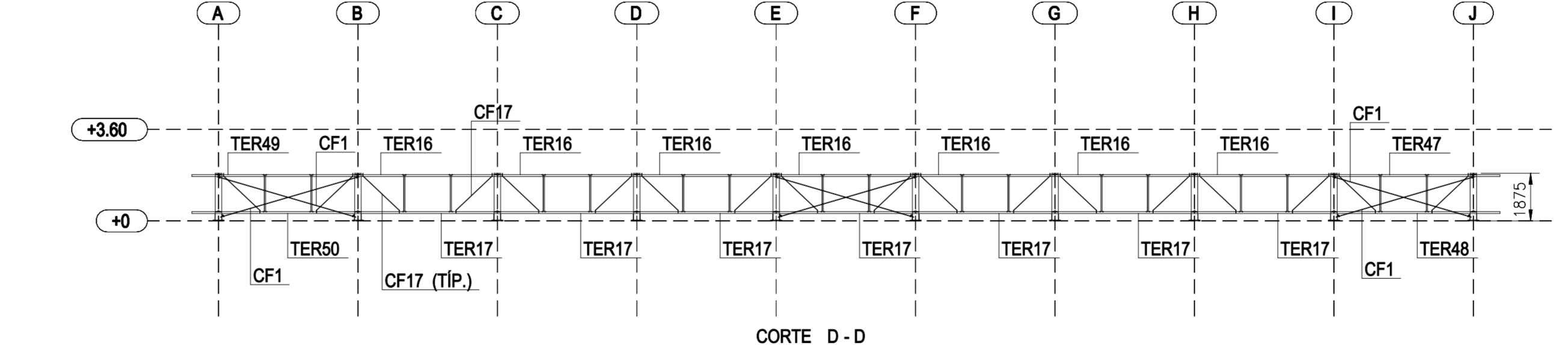
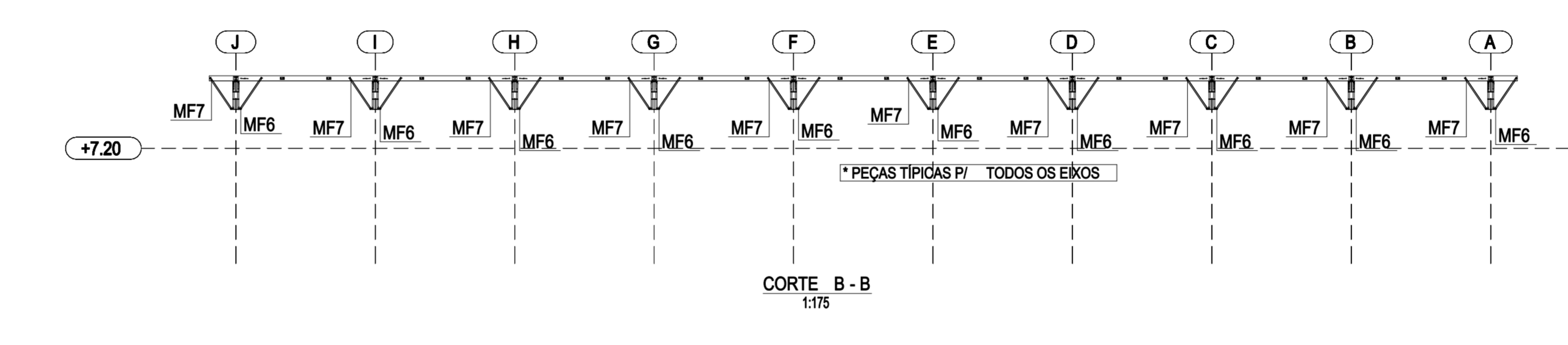
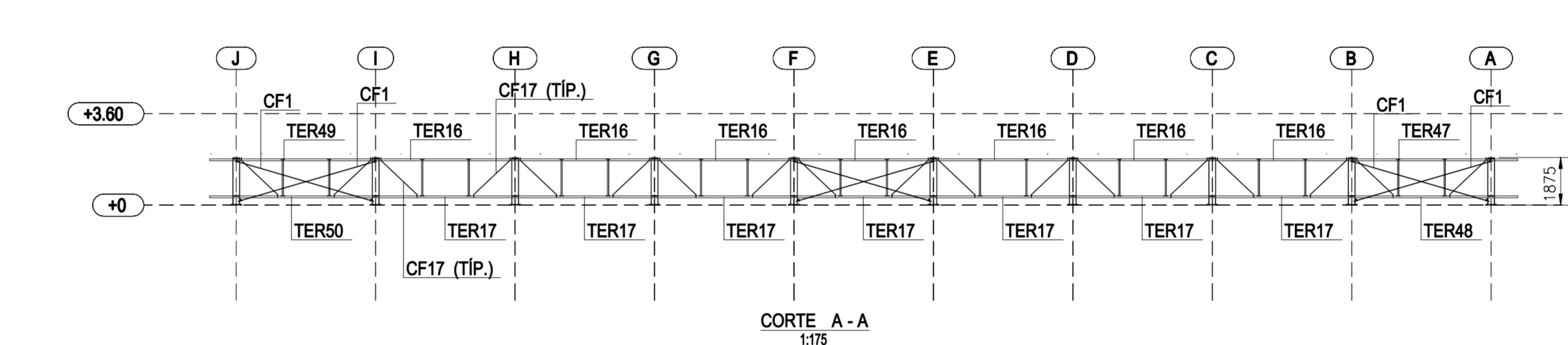
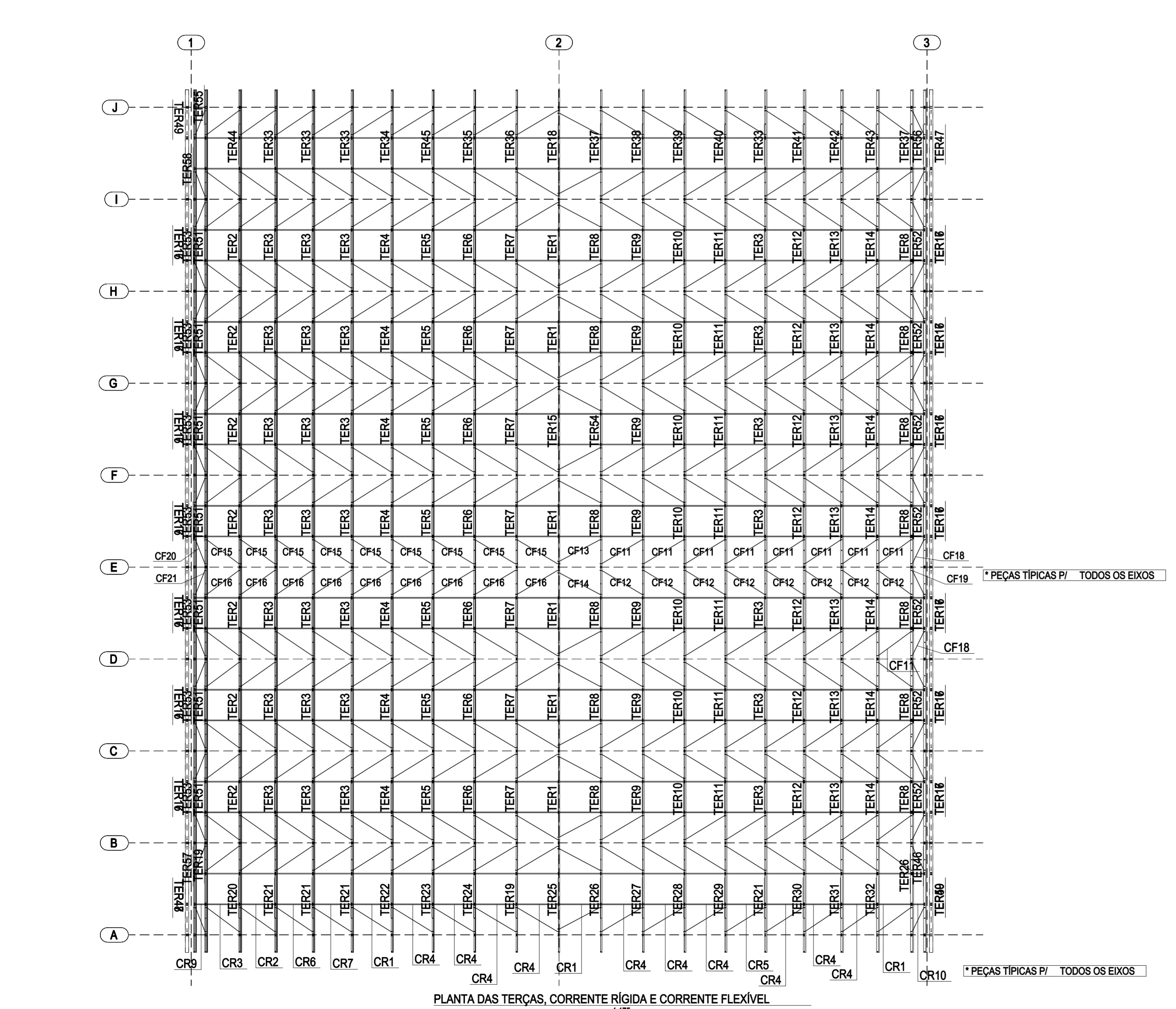

0	RM	PMCJ	PMCJ	05/05/23	EMISSÃO INICIAL
REV.	PROJETO	VERIFICADO	APROVADO	DATA	DESCRIÇÃO
ENGENHARIA:				CLIENTE FINAL	
					
NOME DO PROJETO: 2022.030					
CLIENTE: PREFEITURA DE CAMPOS DO JORDÃO				LOCAL: CAMPOS DO JORDÃO/SP	
TÍTULO: PLANTAS E CORTES				DATA: 09.05.2023	
FASE DO PROJETO: PROJETO EXECUTIVO					
ESCALA: INDICADA					
TIPO DE ESTRUTURA: EST. METÁLICA					
IDENTIFICADOR DO PROJETO: 2022-030-EXE-2[1-1]					
					0