

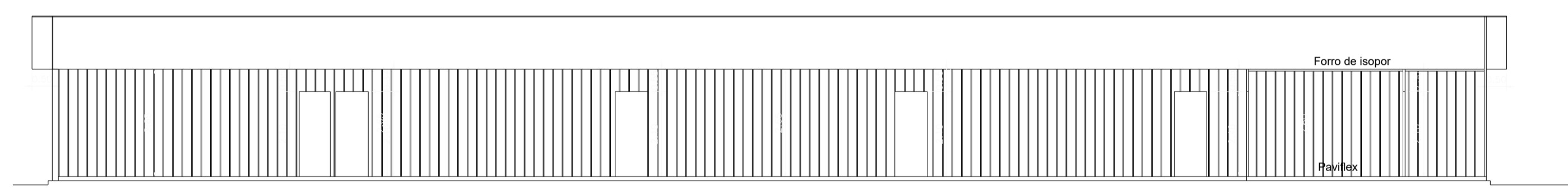

PLANTA BAIXA – CONSTR. SECUNDÁRIA  
Escala 1/100

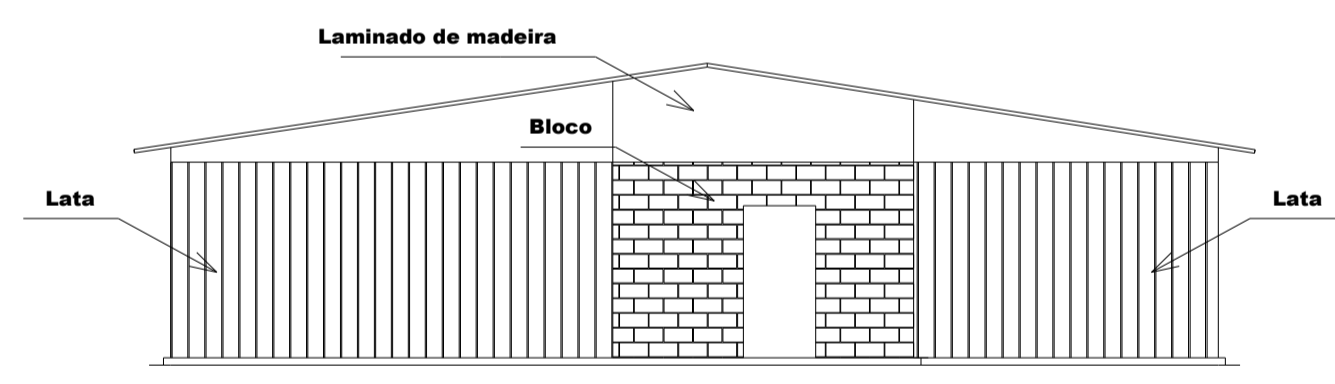

CORTE LONGITUDINAL (B B)  
Escala 1/100



ELEVÇÃO  
Escala 1/100

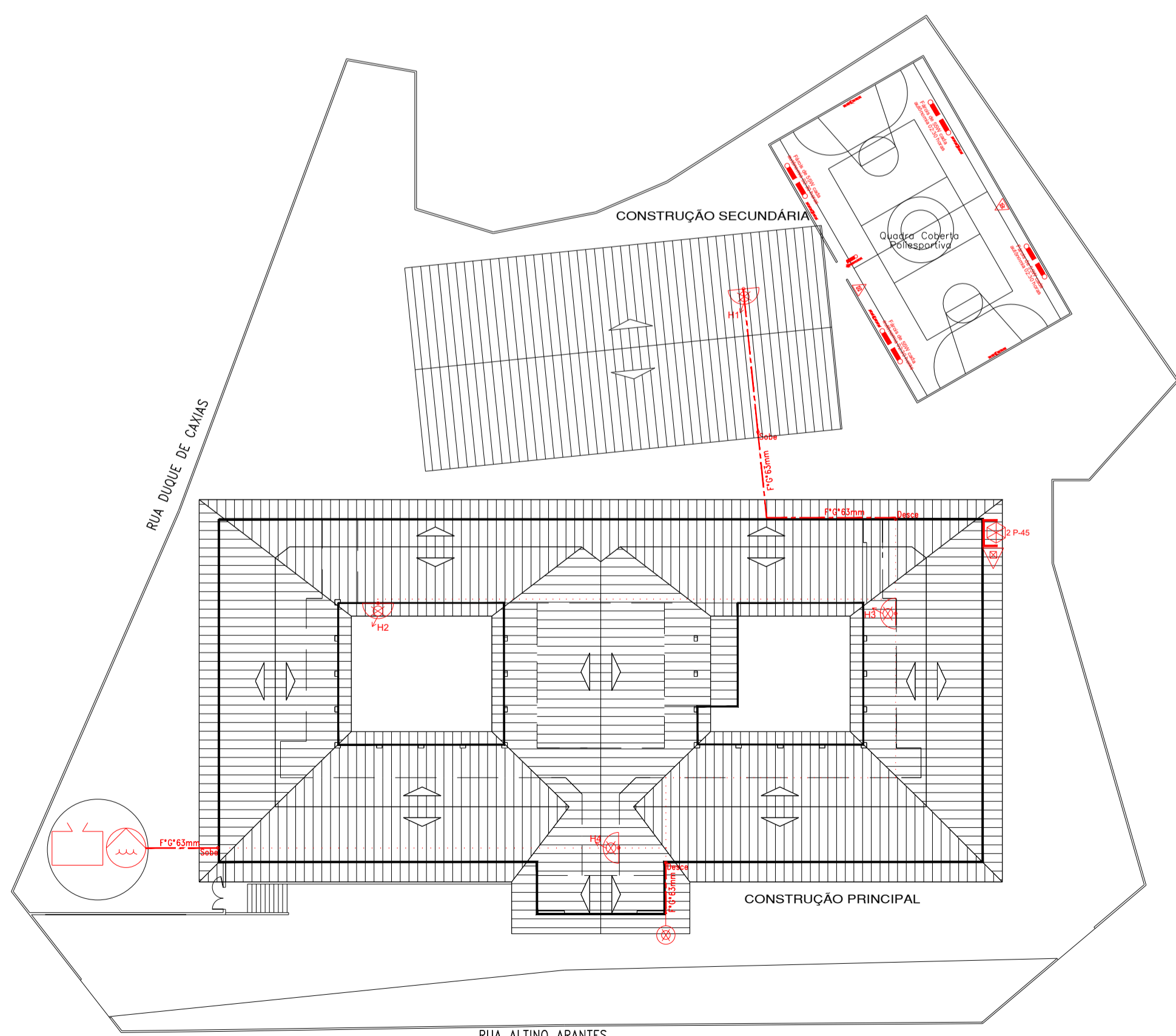

IMPLANTAÇÃO  
Escala 1/700



Proprietário ou Resp. pelo uso: MUNICÍPIO DE CAMPOS DO JORDÃO	Resp. Técnico: ANDREY CASTILHO DE OLIVEIRA CREA: 5070412998	<b>03/03</b>
<b>PROJETO TÉCNICO DE PROTEÇÃO CONTRA INCÊNDIO</b>		
PLANTA BAIXA, CORTE, ELEVÇÃO E IMPLANTAÇÃO.	Ocupação: ESCOLA Local: RUA ALTINO ARANTES, Nº 172 -VILA ABERNESSIA CAMPOS DO JORDÃO (SP) Proprietário: MUNICÍPIO DE CAMPOS DO JORDÃO Responsável pelo uso: MUNICÍPIO DE CAMPOS DO JORDÃO Resp. Técnico: ANDREY CASTILHO DE OLIVEIRA - CREA: 5070412998 - ART: 28827236220109662630 Área do Terreno: 7.392,00 m²   Área Construída: 2.468,02 m²   Escalas: INDICADAS	
	Desenho: ARTEC CONSULTORIA Data: Junho/2022	