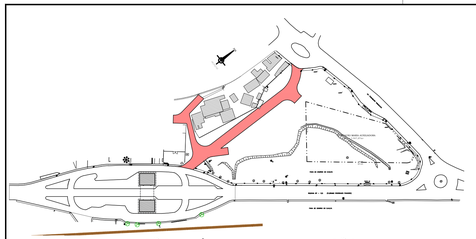

PLANTA IDENTIFICAÇÃO DA ÁREA DE INTERVENÇÃO

Sem Escala

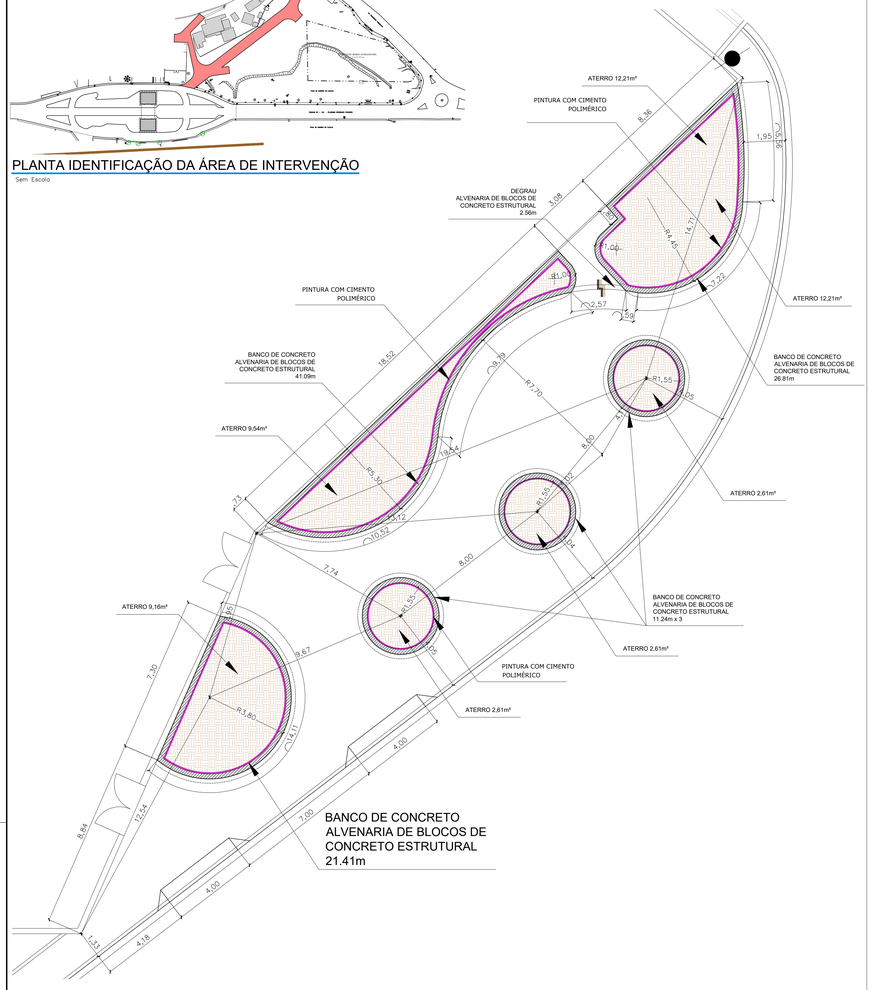

SEÇÃO - ABERTURA DE CAIXA PARA PAVIMENTO ASFÁLTICO (CBUQ)

Escala 1/50

PAVIMENTAÇÃO RUA JÚLIO PINTO, RUAS PROJETADAS 1 E 2
PERFIL TRANSVERSAL TIPÍCO COM GUIA/SARJETA

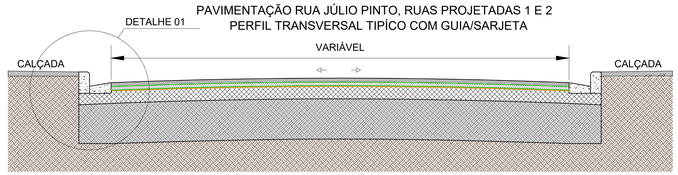

LEGENDA:

- PAVIMENTAÇÃO
- PAVIMENTAÇÃO COM REFORÇO DE BASE
- PAVIMENTAÇÃO - ÁREA COMPLEMENTAR
- FRESAGEM/RECAPE
- FRESAGEM/RECAPE - ÁREA COMPLEMENTAR
- PAVIMENTAÇÃO DE CALÇADA EM PAV. INTERTRAVADO E=6CM
- PAVIMENTAÇÃO DE CALÇADA EM PAV. INTERTRAVADO E=8CM

DETALHE 01 - PAV. R. JÚLIO PINTO E RUAS PROJETADAS 1 E 2

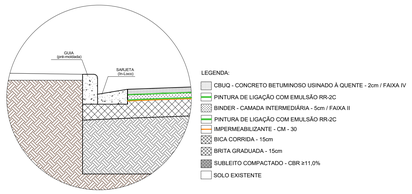

LEGENDA:

- CBUQ - CONCRETO BETUMINOSO USINADO À QUENTE - 2cm / FAIXA IV
- PINTURA DE LIGAÇÃO COM EMULSÃO RR-2C
- BINDER - CAMADA INTERMEDIÁRIA - 5cm / FAIXA II
- PINTURA DE LIGAÇÃO COM EMULSÃO RR-2C
- IMPERMEABILIZANTE - CM - 30
- BICA CORRIDA - 15cm
- BRITA GRADUADA - 15cm
- SUBLEITO COMPACTADO - CBR ≥11,0%
- SOLO EXISTENTE

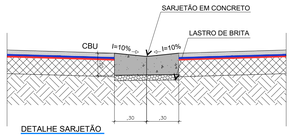

DETALHE SARJETÃO

ESC: 1:20

GUIA/SARJETA

ESCALA: 1/15

GUIA/SARJETA

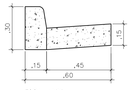

ESCALA: 1/15

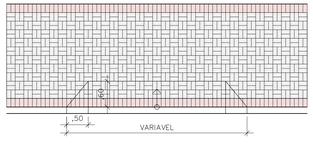

DETALHE RAMPA PARA ACESSO DE VEÍCULOS

Escala 1/50

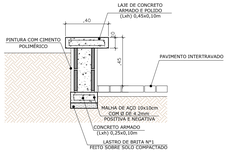

SEÇÃO TRANSVERSAL BANCO

Escala 1/20 MEDIDAS EM METROS

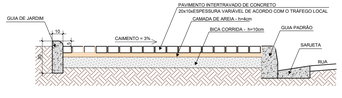

SEÇÃO TRANSVERSAL - CALÇADA EM PAVIMENTO INTERTRAVADO

Escala 1/20

DETALHE 01- PAVIMENTAÇÃO COM REFORÇO DE BASE

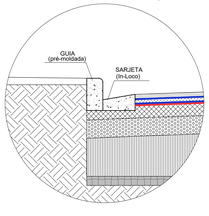

LEGENDA:

- CBUQ - CONCRETO BETUMINOSO USINADO À QUENTE 4cm / FAIXA IV
- PINTURA DE LIGAÇÃO COM EMULSÃO RR-2C
- BINDER - CAMADA INTERMEDIÁRIA - 4cm / FAIXA II
- PINTURA DE LIGAÇÃO COM EMULSÃO RR-2C
- IMPERMEABILIZANTE - CM - 30
- BRITA GRADUADA SIMPLES - BGS - 15cm
- BRITA Nº3 PARA TRAVAMENTO DO RACHÃO - 15cm
- LASTRO DE PEDRA RACHÃO - 40cm
- SUBLEITO COMPACTADO - CBR ≥ 2,5%
- SOLO EXISTENTE

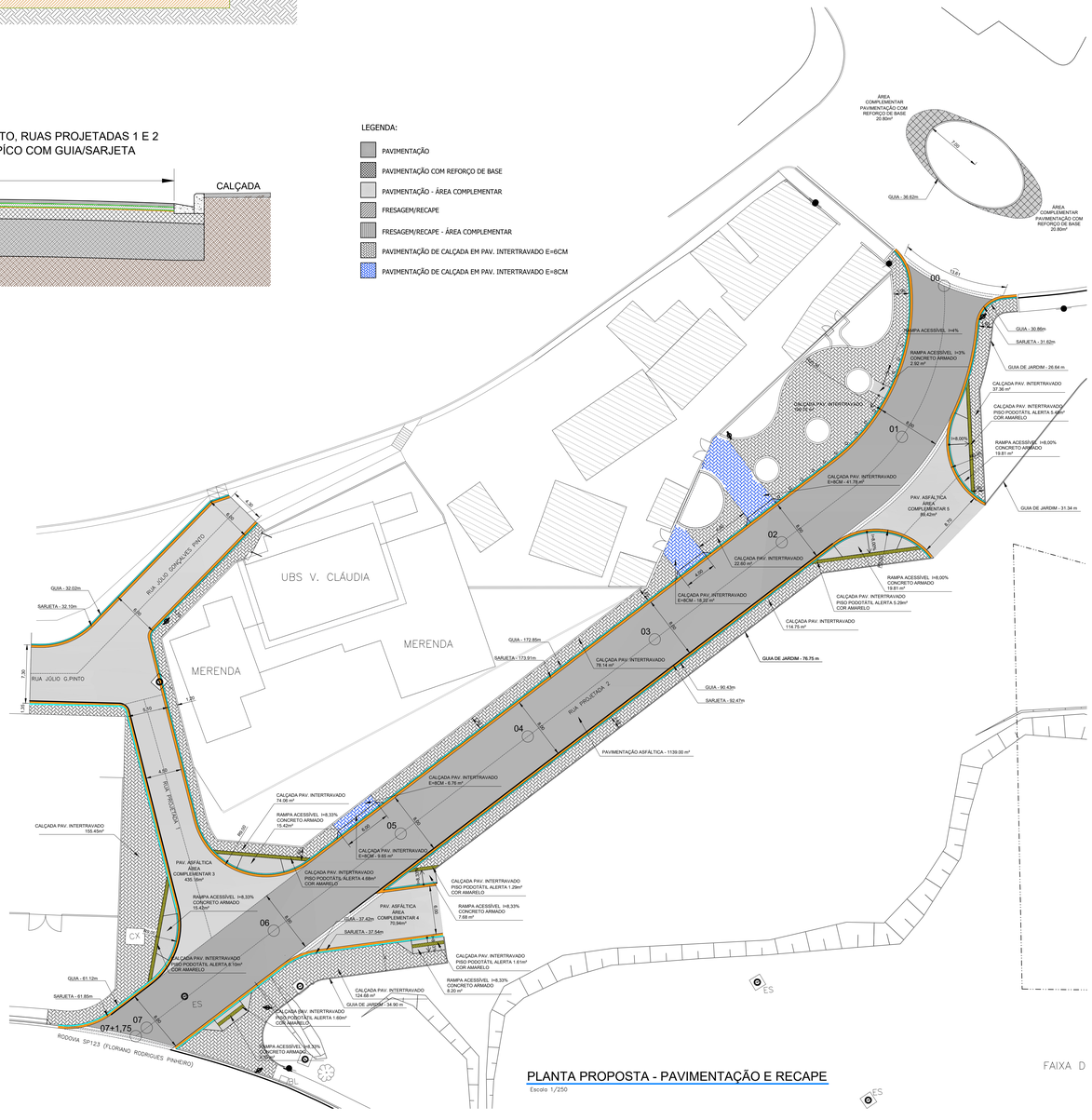

PLANTA PROPOSTA - PAVIMENTAÇÃO E RECAPE

Escala 1/250

PREFEITURA DE CAMPOS DO JORDÃO

PREF. MUNICIPAL DA ESTÂNCIA DE CAMPOS DO JORDÃO

DEPARTAMENTO DE GESTÃO DE CONVÊNIOS - DECONV

TÍTULO: MELHORIAS NO ENTORNO DO PORTAL DA CIDADE

ASSUNTO: PROPOSTA- PAVIMENTAÇÃO, RECAPE - R. JÚLIO PINTO E PROJETADA 1E2

LOCAL : RODOVIA FLORIANO RODRIGUES PINHEIRO

ESCALAS: INDICADAS

DATA: 29/11/23

AUTOR DO PROJETO E GESTOR TÉCNICO:

LUIZ FELIPE FERREIRA DOS SANTOS
CREA: 5070239829

DOCUMENTO ASSINADO DIGITALMENTE (GOV.BR)
MARCELO PADOVAN
Data cronologicamente válida: 01/12/2023 10:20:00 -0300
Para autenticidade pode ser conferindo no endereço: https://www.serpro.gov.br/assinador-digital/

MARCELO PADOVAN
PREFEITO MUNICIPAL

FOLHA: 6/13