

PLANTA DE COBERTURA
Escala 1/100

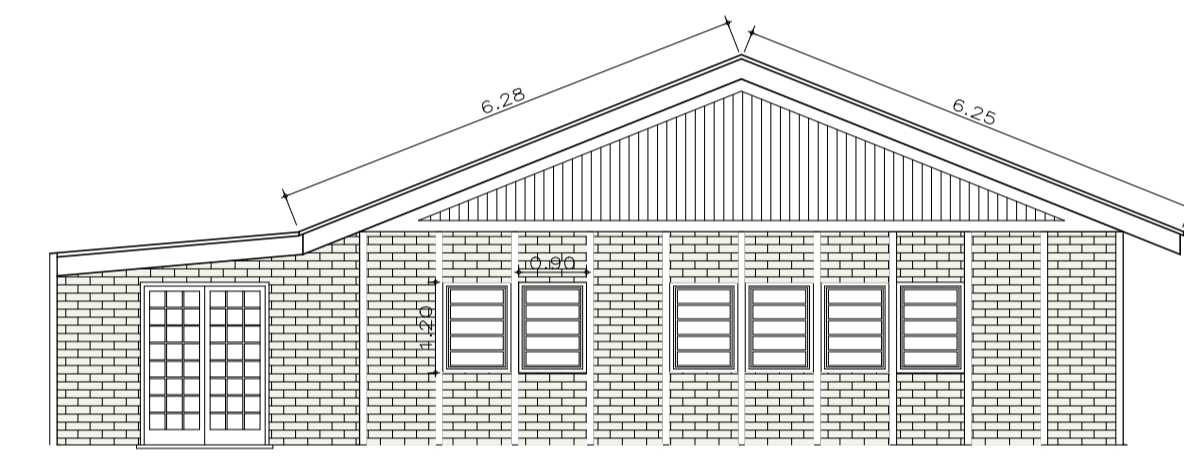

FACHADA
Escala 1/100

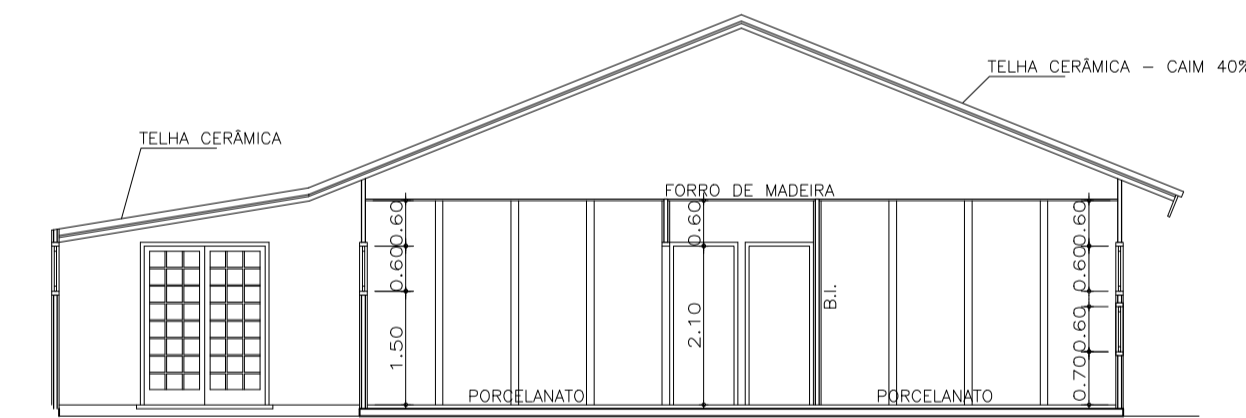

CORTE
Escala 1/100

ESCALA 1:100

ÁREA CONSTRUIDA : 300,00 M²

- 1 TINTA INTERNA
- 2 TINTA EXTERNA
- 3 VERNIZ EM FORRO
- 3 PISO EM PORCELANATO
- 4 AZULEJO NAS PAREDES
- ALVENARIA A EXECUTAR
- LUMINARIA DE LED
- TOMADA BAIXA, ELETRODUTO EXTERNO
- INTERRUPTOR COMANDO SIMPLES

QUADRO DE ÁREAS	
DO TERRENO	800,00 m ²
DA CONSTRUÇÃO	320,00 m ²

GRAMA A EXECUTAR EM TODA AREA EXTERNA = 500M²

PINTURA A EXECUTAR NO MURO,
H = 2M

GRADIL A EXECUTAR EM CIMA DO MURO, ALTURA DE 1 METRO

NOTAS:

- 1 - QUAISQUER ALTERAÇÕES, AJUSTES OU MAIORES DETALHAMENTOS DEVERÃO SER PREVIAMENTE APROVADOS JUNTO A EQUIPE DE FISCALIZAÇÃO DA SECRETARIA DE OBRAS;
- 2 - TODAS AS INSTALAÇÕES DEVERÃO SER FEITAS CONFORME AS NORMAS VIGENTES;
- 3 - TODAS AS AREAS DEVERÃO RECEBER PORCELANATO;
- 4 - TODAS AS AREAS RECEBERÃO LIXAMENTO E PINTURA, INTERNA E EXTERNA;
- 5 - DEVERA SER PLANTADO GRAMA EM TODA AREA EXTERNA;
- 6 - O GRADIL SERA INSTALADO EM CIMA DO MURO EXISTENTE, H= 1m;
- 7 - O MURO DEVERA SER PINTADO DENTRO E FORA EM TODA EXTENSÃO;
- 8 - DEVERA SER FEITO LIMPEZA COM HIDROJATEAMENTO NO TELHADO.

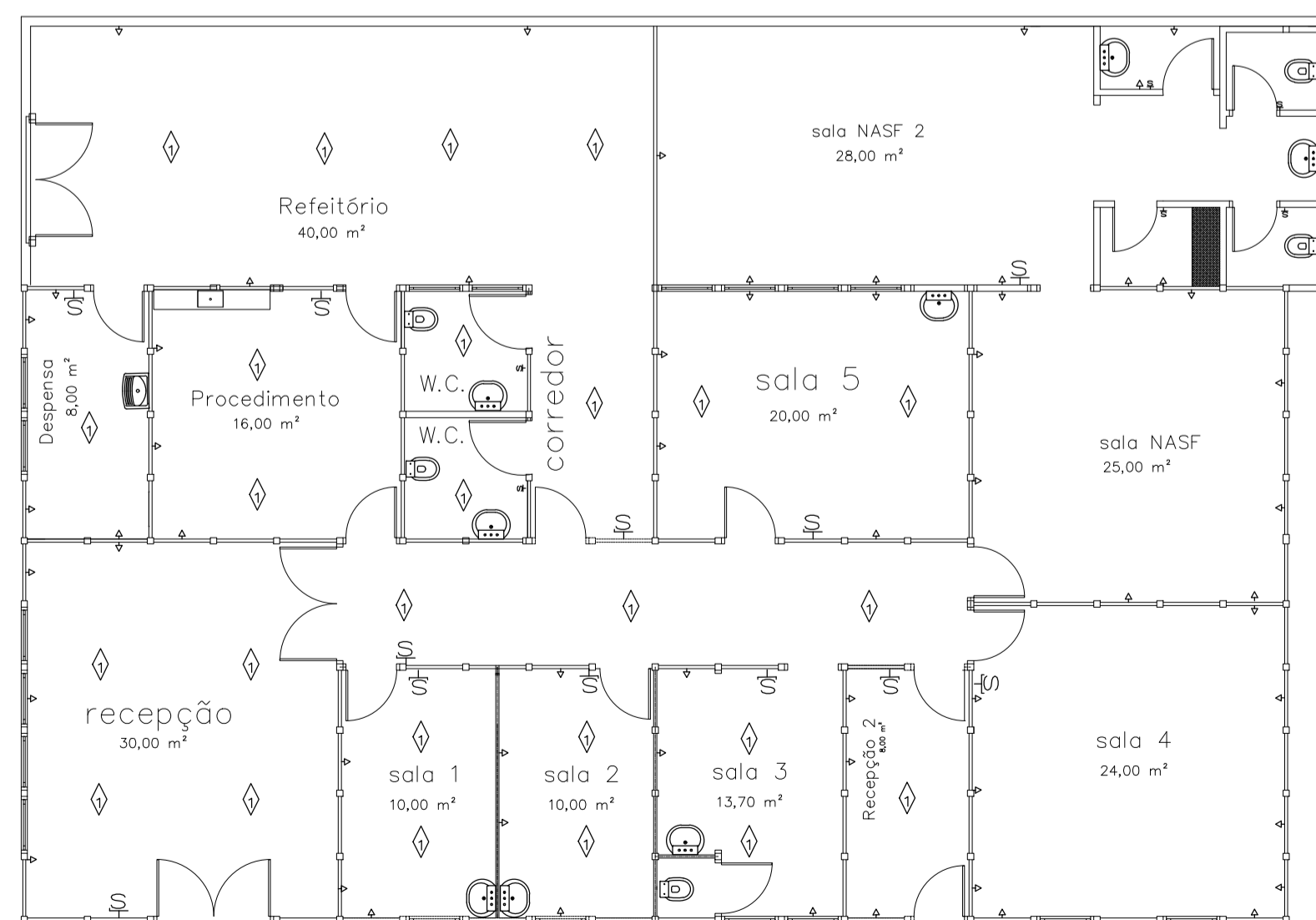

ESCALA 1:100

	PREF. MUNICIPAL DA ESTÂNCIA DE CAMPOS DO JORDÃO	
	DEPARTAMENTO DE GESTÃO DE CONVÊNIOS - DECONV	
OBJETOS: REFORMA DE IMÓVEL PARA ATENDIMENTO A SAÚDE ASSUNTO: PROJETO DE REFORMA LOCAL: RUA MANOEL PEREIRA ALVES, 20, VILA ABERNÉSIA, CAMPOS DO JORDÃO/SP	ESCALAS: INDICADAS REVISÃO: 12/08/2022	FOLHA:
PROJETOS:	LUIZ FELIPE FERREIRA DOS SANTOS CREA: 5070239823/SP ART: 28027230221249005	MARCELO PADOVAN PREFEITO MUNICIPAL
		ÚNICA