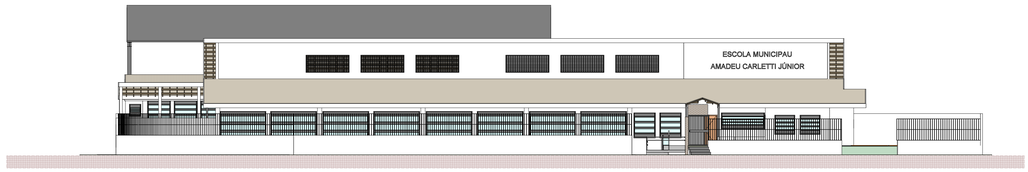


2 FACHADA NORTE
ESCALA 1 : 150

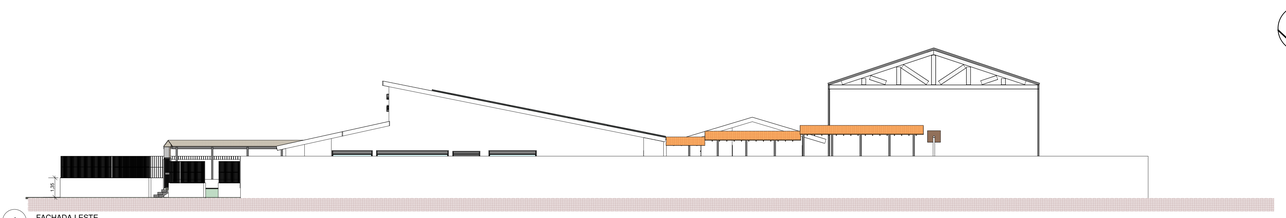


1 FACHADA LESTE
ESCALA 1 : 150

4 FACHADA SUL
ESCALA 1 : 150

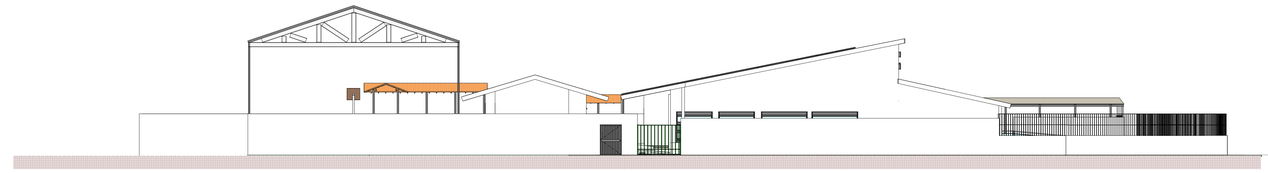

3 FACHADA OESTE
ESCALA 1 : 150

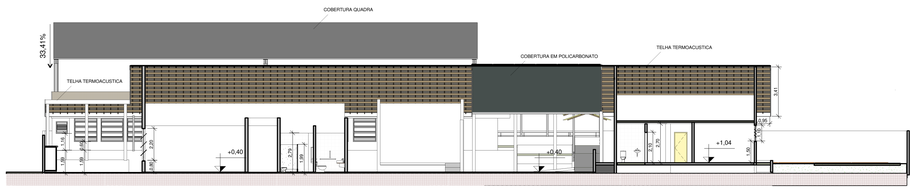


6 A
ESCALA 1 : 150

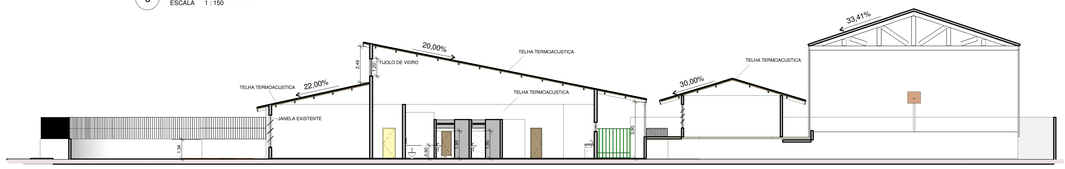


7 B
ESCALA 1 : 150

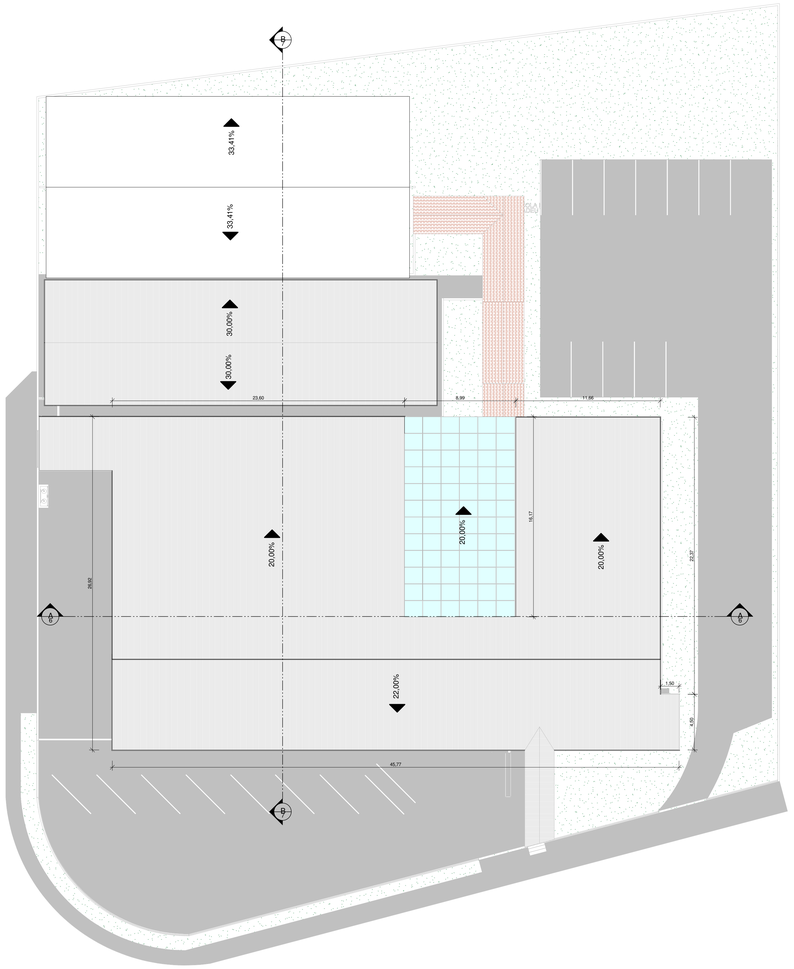


5 COBERTIRA 4
ESCALA 1 : 175

## QUANTITATIVO DE JANELAS

| CÓD | QT | COMPRIMENTO | ALTURA | DESCRIÇÃO |
|---|---|---|---|---|
| J12 | 1 | 1,00 | 1,00 | peseta simples de alumínio e vidro |
| J8 | 2 | 1,20 | 1,00 | |
| J9 | 1 | 1,20 | 1,00 | |
| J10 | 1 | 1,20 | 1,00 | |
| J11 | 1 | 1,20 | 1,00 | |
| J2 | 1 | 1,20 | 1,00 | |
| J3 | 1 | 1,20 | 1,00 | |
| J4 | 1 | 1,20 | 1,00 | |
| J5 | 1 | 1,20 | 1,00 | |
| J6 | 1 | 1,20 | 1,00 | |
| J7 | 1 | 1,20 | 1,00 | |
| J13 | 1 | 1,20 | 1,00 | Cobogó de concreto |
| J14 | 1 | 1,20 | 1,00 | |
| J15 | 1 | 1,20 | 1,00 | |
| J16 | 2 | 1,20 | 1,00 | |
| J17 | 1 | 1,20 | 1,00 | |
| J18 | 1 | 1,20 | 1,00 | |
| J19 | 1 | 1,20 | 1,00 | |
| J20 | 1 | 1,20 | 1,00 | Cobogó de concreto |

## QUADRO GERAL DE ÁREAS INTERNAS

| NOME | NÍVEL | ÁREA | PERÍMETRO |
|---|---|---|---|
| SALA DE AULA 03 | TÉRREO | 48,87 m² | 27,47 |
| DEPOSITO | TÉRREO | 3,00 m² | 7,10 |
| S.A | TÉRREO | 1,00 m² | 3,10 |
| S.A | TÉRREO | 1,00 m² | 3,10 |
| S.A | TÉRREO | 1,00 m² | 3,10 |
| S.A | TÉRREO | 1,00 m² | 3,10 |
| S.A | TÉRREO | 1,00 m² | 3,10 |
| S.A | TÉRREO | 1,00 m² | 3,10 |
| SALA STICA | TÉRREO | 50,00 m² | 32,08 |
| ADM. | TÉRREO | 12,00 m² | 15,40 |
| ARQUIVO 1 | TÉRREO | 9,00 m² | 12,10 |
| ARQUIVO 2 | TÉRREO | 9,00 m² | 12,10 |
| CIRCULAÇÃO | TÉRREO | 24,00 m² | 25,70 |
| COPA | TÉRREO | 15,00 m² | 15,70 |
| COPA | TÉRREO | 15,00 m² | 15,70 |
| LIMPEZA | TÉRREO | 2,00 m² | 6,00 |
| ADM.TÉC. SOCIOTÉCNICO | TÉRREO | 12,00 m² | 15,40 |
| ADM. | TÉRREO | 12,00 m² | 15,40 |
| ADM. | TÉRREO | 12,00 m² | 15,40 |
| PÁTIO - RESTORNO | TÉRREO | 90,00 m² | 39,00 |
| PÁTIO COBERTO | TÉRREO | 108,14 m² | 76,08 |
| PÁTIO | TÉRREO | 90,00 m² | 39,00 |
| PÁTIO | TÉRREO | 90,00 m² | 39,00 |
| SALA DE APOIO | TÉRREO | 27,00 m² | 21,10 |
| SALA DE AULA 01 | TÉRREO | 48,87 m² | 27,47 |
| SALA DE AULA 02 | TÉRREO | 48,87 m² | 27,47 |
| SALA DE AULA 04 | TÉRREO | 48,87 m² | 27,47 |
| SALA DE AULA 05 | TÉRREO | 48,87 m² | 27,47 |
| SALA DE COMPUTAÇÃO | TÉRREO | 48,87 m² | 27,47 |
| SALA DOS PROFESSORES | TÉRREO | 30,00 m² | 22,40 |
| SALA DE ARTES | TÉRREO | 48,87 m² | 27,47 |
| DIR. | TÉRREO | 7,00 m² | 11,20 |
| DIR. 2 | TÉRREO | 7,00 m² | 11,20 |
| DIR. 3 | TÉRREO | 7,00 m² | 11,20 |
| DIR. 4 | TÉRREO | 7,00 m² | 11,20 |
| SALA COMPTA | TÉRREO | 24,00 m² | 19,90 |
| Piso | COBERTURA 1 | 54,00 m² | 30,00 |
| Piso | COBERTURA 1 | 54,00 m² | 30,00 |
| Piso | COBERTURA 1 | 54,00 m² | 30,00 |
| Piso | COBERTURA 1 | 54,00 m² | 30,00 |

## QUANTITATIVO DE PORTAS E GRADIS

| CÓD | QT | COMPRIMENTO | ALTURA | DESCRIÇÃO |
|---|---|---|---|---|
| P1 | 1 | 0,90 | 2,10 | Porta de madeira semioca sem folhas de madeira |
| P2 | 1 | 0,90 | 2,10 | Porta de madeira semioca sem folhas de madeira |
| P3 | 1 | 0,90 | 2,10 | Porta de madeira semioca sem folhas de madeira |
| P4 | 1 | 0,90 | 2,10 | |
| P5 | 1 | 1,00 | 2,10 | Porta de vidro de madeira semiocas de folha de madeira |
| P6 | 1 | 0,90 | 2,10 | Porta de madeira semiocas sem folhas de madeira |
| P8 | 1 | 0,90 | 2,10 | Porta de madeira semiocas sem folhas de madeira |
| P9 | 1 | 0,90 | 2,10 | |
| P10 | 1 | 1,20 | 2,10 | |

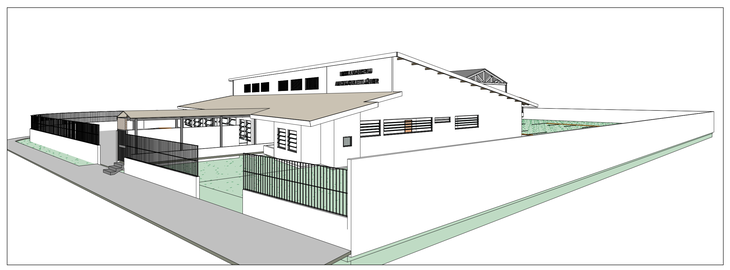

8 3D LATERAL DIREIRTA
ESCALA

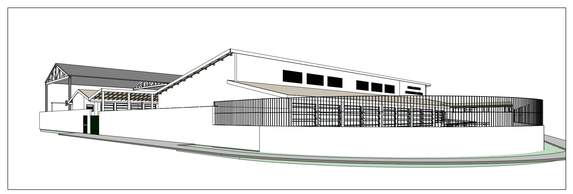

9 3D LATERAL ESQUERDA
ESCALA

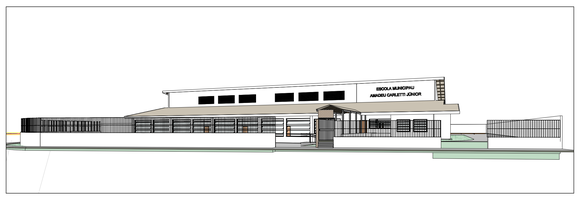


10 FRONTAL
ESCALA

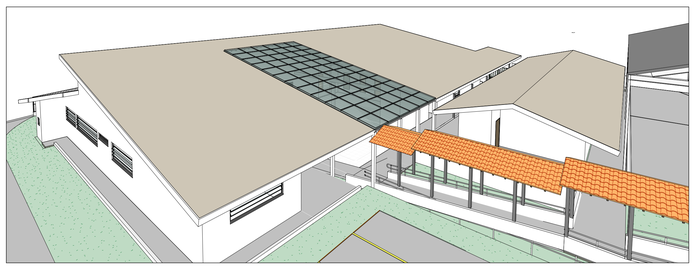

12 SUPERIO FUNDOS
ESCALA

PREFEITURA MUNICIPAL DA ESTÂNCIA DE CAMPOS DO JORDÃO

SECRETARIA DE OBRAS

TÍTULO : AMPLIAÇÃO DA ESCOLA MUNICIPAU OVIDIA PESSANHA

LOCAL : R. DUQUE DE CAXIAS

ASSUNTO : REFORMA - FACHADAS / CORTE / COBERTURA

ESCALAS: 1:150

DATA: 14/09/2022

AUTOR DO PROJETO:

RAFAEL DA SILVA MELO
CAU Nº A1850792

AMINTAS FERREIRA DA COSTA JUNIOR
CREA Nº 5061139512

DR. MARCELO PADOVAN
PREFEITO MUNICIPAL

FOLHA: 02/03