



CÂMARA MUNICIPAL DE CAMPOS DO JORDÃO

ESTADO DE SÃO PAULO

Campos do Jordão, 14 de maio de 2026.

Senhor Prefeito

Ref.: Indicação
Protocolos nº 1178/26

Autoria Vereador Gustavo José Maximino Silva

O Legislativo Municipal tem a honrosa satisfação de dirigir-se a presença de Vossa Excelência para encaminhar em anexo, por cópia, o expediente acima epigrafado, referente à Sessão Ordinária em 18 de maio de 2026, para conhecimento e devidas providências, que antecipadamente agradecemos.

Queira no ensejo Vossa Excelência aceitar a renovação da expressão do nosso mais elevado apreço.

LUIZ FILIPE COSTA CINTRA
Presidente

Ao
Excelentíssimo Senhor
Carlos Eduardo Pereira da Silva
Prefeito Municipal
N e s t a

OF. 0673/26

Campos do Jordão

FUNDAÇÃO: 29-04-1874
DISTRITO: 29-10-1915
MUNICÍPIO: 19-06-1934
COMARCA: 30-11-1944
ÁREA: 269 KM²

Limites

GUARATINGUETÁ
SÃO BENTO DO SAPUCAÍ
PINDAMONHANGABA
SANTO ANTONIO DO PINHAL

EM MINAS GERAIS:
ITAJUBÁ
PIRANGUÇU
WENCESLAU BRAZ

População

1970 - 20.000
1980 - 30.000
1990 - 38.000
2000 - 44.200
2010 - 47.800
2014 - 50.550

Distâncias

CAPITAL - 160 KM
RIO - 350 KM
BH - 500 KM

Altitude

SEDE - 1.700 METROS

Temperatura Média

14,40 °C

Clima

O MELHOR DO MUNDO
(CONGRESSO
CLIMATOLÓGICO DE PARIS)

Rua: Inácio Caetano, 490 - Caixa Postal 175 - CEP 12467-054 - Campos do Jordão - SP
Site: www.camaracamposdojordao.sp.gov.br - E-mail: camaracj@bighost.com.br
Fone (12) 3668-9600



CÂMARA MUNICIPAL DE CAMPOS DO JORDÃO

ESTADO DE SÃO PAULO

INDICAÇÃO

Indicação sobre a necessidade de manutenção em encosta da Avenida Irineu Gonçalves da Silva, 2801 – Recanto Araucária

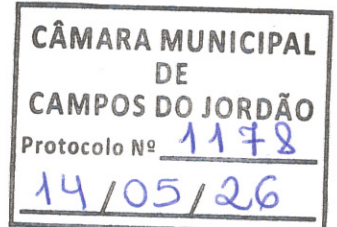

— Campos do Jordão —

FUNDAÇÃO: 29-04-1874
DISTRITO: 29-10-1915
MUNICÍPIO: 19-06-1934
COMARCA: 30-11-1944
ÁREA: 269 KM²

— Limites —

GUARATINGUETÁ
SÃO BENTO DO SAPUCAÍ
PINDAMONHANGABA
SANTO ANTONIO DO PINHAL

EM MINAS GERAIS:
ITAJUBÁ
PIRANGUÇU
WENCESLAU BRAZ

— População —

1970 - 20.000
1980 - 30.000
1990 - 38.000
2000 - 44.200
2010 - 47.800
2014 - 50.550

— Distâncias —

CAPITAL - 160 KM
RIO - 350 KM
BH - 500 KM

— Altitude —

SEDE - 1.700 METROS

— Temperatura Média —

14,40 °C

— Clima —

O MELHOR DO MUNDO
(CONGRESSO
CLIMATOLÓGICO DE PARIS)

Senhor Presidente

Nobres Vereadores

Indico, nos termos regimentais, seja oficiado o

Senhor Prefeito Municipal, Dr. Carlos Eduardo Pereira da Silva, no sentido de que Sua Excelência determine ao Setor Competente da Municipalidade providenciar, em caráter de urgência, a necessidade de Manutenção na encosta da Avenida Irineu Gonçalves da Silva, altura do 2801 – Recanto Araucária.

O fato é que devido às fortes chuvas de vários anos há uma erosão a muito tempo na encosta da avenida, que vem aumentando e poderá causar alguma tragédia, se encontra precária em vários pontos para os transeuntes e ciclistas que circulam por ali, tendo em vista que a via já está anos somente com 70% de acesso, comprometendo e dificultando os munícipes a circularem pela via.

Portanto solicito que seja feito um serviço de melhoria e manutenção na referida via.

Sem mais, respeitosamente.

Segue anexo foto do local

Sala Vereador Noboro Oya, 11 de maio de 2026.

Gustavo José Maximino Silva

Vereador – PSB

Rua: Inácio Caetano, 490 - Caixa Postal 175 - CEP 12467-054 - Campos do Jordão - SP

Site: www.camaracamposdojordao.sp.gov.br - E-mail: camaracj@bighost.com.br

Fone (12) 3668-9600



CÂMARA MUNICIPAL DE CAMPOS DO JORDÃO

ESTADO DE SÃO PAULO

ANEXO – FOTO DA ENCOSTA da Avenida Irineu Gonçalves da Silva, altura do 2801, após entrada da Colônia AOPM– Recanto Araucária

— Campos do Jordão —

FUNDAÇÃO: 29-04-1874
DISTRITO: 29-10-1915
MUNICÍPIO: 19-06-1934
COMARCA: 30-11-1944
ÁREA: 269 KM²

— Limites —

GUARATINGUETÁ
SÃO BENTO DO SAPUCAÍ
PINDAMONHANGABA
SANTO ANTONIO DO PINHAL

EM MINAS GERAIS:
ITAJUBÁ
PIRANGUÇU
WENCESLAU BRAZ

— População —

1970 - 20.000
1980 - 30.000
1990 - 38.000
2000 - 44.200
2010 - 47.800
2014 - 50.550

— Distâncias —

CAPITAL - 160 KM
RIO - 350 KM
BH - 500 KM

— Altitude —

SEDE - 1.700 METROS

— Temperatura Média —

14,40 °C

— Clima —

O MELHOR DO MUNDO
(CONGRESSO
CLIMATOLÓGICO DE PARIS)



Rua: Inácio Caetano, 490 - Caixa Postal 175 - CEP 12467-054 - Campos do Jordão - SP
Site: www.camaracamposdojordao.sp.gov.br - E-mail: camaracj@bighost.com.br
Fone (12) 3668-9600



CÂMARA MUNICIPAL DE CAMPOS DO JORDÃO

ESTADO DE SÃO PAULO

— Campos do Jordão —

FUNDAÇÃO: 29-04-1874
DISTRITO: 29-10-1915
MUNICÍPIO: 19-06-1934
COMARCA: 30-11-1944
ÁREA: 269 KM²

— Limites —

GUARATINGUETÁ
SÃO BENTO DO SAPUCAÍ
PINDAMONHANGABA
SANTO ANTONIO DO PINHAL

EM MINAS GERAIS:
ITAJUBÁ
PIRANGUÇÚ
WENCESLAU BRAZ

— População —

1970 - 20.000
1980 - 30.000
1990 - 38.000
2000 - 44.200
2010 - 47.800
2014 - 50.550

— Distâncias —

CAPITAL - 160 KM
RIO - 350 KM
BH - 500 KM

— Altitude —

SEDE - 1.700 METROS

— Temperatura Média —

14,40 °C

— Clima —

O MELHOR DO MUNDO
(CONGRESSO
CLIMATOLÓGICO DE PARIS)

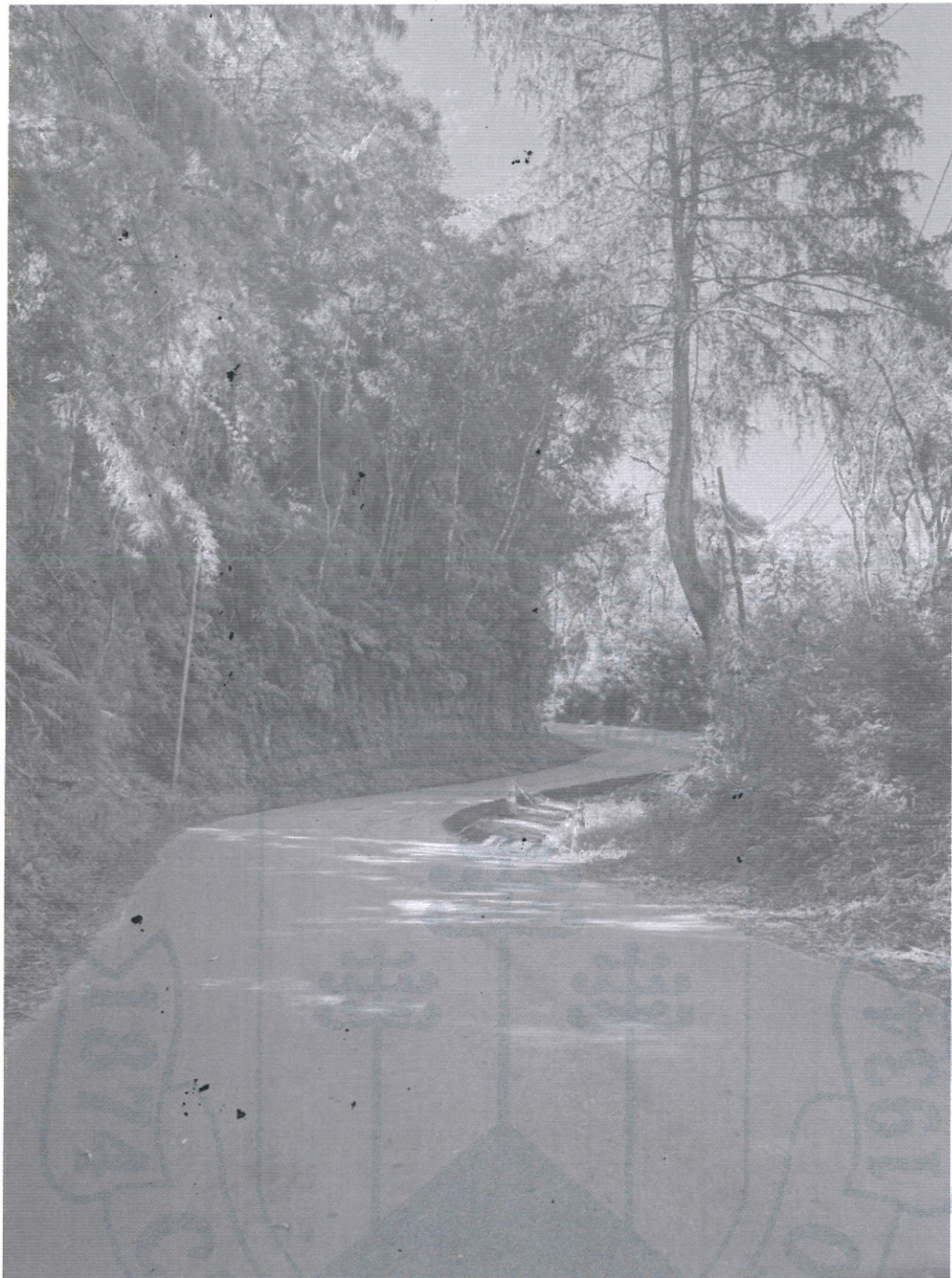

Rua: Inácio Caetano, 490 - Caixa Postal 175 - CEP 12467-054 - Campos do Jordão - SP
Site: www.camaracamposdojordao.sp.gov.br - E-mail: camaracj@bighost.com.br
Fone (12) 3668-9600



PREFEITURA MUNICIPAL DE CAMPOS DO JORDÃO
SECRETARIA DE GOVERNO E RELAÇÕES INSTITUCIONAIS

Ofício referência nº 0673/26

Protocolo referência nº 01178/26

Documento recebido em 15/05/2026 e registrado sob número do processo SEI 3509700.406.00014575/2026-38, endereçado à Secretaria Municipal de Serviços urbanos.

Em atenção ao solicitado do nobre vereador Gustavo José maximino Silva, encaminho este procedimento para que seja adotada por Vossa Senhoria as devidas providências e informações necessárias.

Após retornar a esta Secretaria na Sigla **CJORD-SI-CPICM**

Atenciosamente,

Controle de Pedido de Informação da Câmara Municipal



Documento assinado eletronicamente por **Fernanda Lima da luz, Diretora Do Departamento De Planejamento De Política Setorial**, em 15/05/2026, às 11:54, conforme horário oficial de Brasília, com fundamento no [Decreto Estadual nº 67.641, de 10 de abril de 2023](#) e [Decreto Municipal de regulamentação do processo eletrônico](#).



A autenticidade deste documento pode ser conferida no site https://cidades.sei.sp.gov.br/sjcampos/sei/controlador_externo.php?acao=documento_conferir&id_orgao_acesso_externo=0 , informando o código verificador **1156396** e o código CRC **BCAC2939**.

Referência: Processo nº 3509700.406.00014575/2026-38

SEI nº 1156396



PREFEITURA MUNICIPAL DE CAMPOS DO JORDÃO

Secretaria Municipal de Obras e Infraestrutura

DESPACHO

Nº do Processo: 3509700.406.00014575/2026-38

Interessado: Luiz Filipe Costa Cintra

Assunto: OFÍCIO 0673/26 INDICAÇÃO VER. GUSTAVO

À Secretaria Municipal de Governo e Relações Institucionais

Prezados,

Em atenção à Indicação de manutenção na encosta da Avenida Irineu Gonçalves da Silva, altura do 2801 – Recanto Araucária, informamos que esta Secretaria Municipal de Obras e Infraestrutura já tem conhecimento da situação descrita, sendo que já estão sendo realizados os estudos técnicos e a elaboração da documentação necessária para viabilizar a execução dos serviços de contenção no local.

Concluída a fase técnica, os documentos serão encaminhados à Secretaria Municipal de Finanças para análise e viabilidade orçamentária, com vistas à alocação dos recursos necessários e posterior abertura de processo licitatório, observadas as disposições da Lei Federal nº 14.133/2021.

Ressaltamos que a urgência da demanda é de conhecimento desta Administração, razão pela qual as providências estão sendo tomadas com a celeridade possível, considerando o elevado número de intervenções emergenciais em curso no município.

Permanecemos à disposição para prestar quaisquer esclarecimentos adicionais que se fizerem necessários.

Atenciosamente,

Campos do Jordão, na data da assinatura digital.

CARLOS ALBERTO RODRIGUES DE SÁ
Secretário de Obras e Infraestrutura



Documento assinado eletronicamente por **Carlos Alberto Rodrigues de Sá, Secretário De Obras E Infraestrutura**, em 01/07/2026, às 17:07, conforme horário oficial de Brasília, com fundamento no [Decreto Estadual nº 67.641, de 10 de abril de 2023](#) e [Decreto Municipal de regulamentação do processo eletrônico](#).



A autenticidade deste documento pode ser conferida no site https://cidades.sei.sp.gov.br/sjcampos/sei/controlador_externo.php?acao=documento_conferir&id_orgao_acesso_externo=0, informando o código verificador **1311948** e o código CRC **632B78CA**.

Referência: Processo nº 3509700.406.00014575/2026-38

SEI nº 1311948



PREFEITURA MUNICIPAL DE CAMPOS DO JORDÃO

Controle de Pedidos de Indicação da Câmara Municipal

Campos do Jordão, 02 de julho de 2026.

Ofício SI – 542/2026

ASSUNTO: resposta ao ofício de Indicação n.º 673/26 de 14 de maio de 2026, referente ao protocolo 1178/2026.

Senhor Presidente.

Em atenção ao pedido de indicação acima mencionado, de autoria do nobre vereador Gustavo José Maximino Silva, processado nesta Prefeitura sob nº 3509700.406.00014575/2026-38, encaminhamos parecer da Secretaria Municipal de Obras e Infraestrutura, para conhecimento.

Atenciosamente,

Carlos Eduardo Pereira da Silva

Prefeito Municipal

Vereador Luiz Filipe da Costa Cintra

Presidente da Egrégia Câmara Municipal

Nesta



Documento assinado eletronicamente por **Carlos Eduardo Pereira da Silva**, Prefeito Municipal, em 02/07/2026, às 14:34, conforme horário oficial de Brasília, com fundamento no [Decreto Estadual nº 67.641, de 10 de abril de 2023](#) e [Decreto Municipal de regulamentação do processo eletrônico](#).



A autenticidade deste documento pode ser conferida no site https://cidades.sei.sp.gov.br/sjcampos/sei/controlador_externo.php?acao=documento_conferir&id_orgao_acesso_externo=0, informando o código verificador **1315472** e o código CRC **E52B43B0**.

