



CÂMARA MUNICIPAL DE CAMPOS DO JORDÃO

ESTADO DE SÃO PAULO

Código Interno: 008090

Protocolo: **0801/26**

Data: 01/04/2026 11:27

Recebedor: LUANA

INDICAÇÃO

Indicação sobre: MANUTENÇÃO DE VIA, AV. CASTELO BRANCO - JARDIM BELVEDERE

Senhor Presidente
Nobres Vereadores

Indico, nos termos regimentais, seja oficiado o Senhor Prefeito Municipal, MD. Carlos Eduardo Pereira da Silva, no sentido de que Sua Excelência determine ao Setor competente da Municipalidade providenciar em caráter de urgência, a limpeza e desobstrução de bueiros, bem como estudo para solução definitiva de drenagem na Av. Pres. Castelo Branco.

A referida via necessita que sejam adotadas as seguintes providências na Avenida Presidente Castelo Branco, altura do nº 2.505, bairro Belvedere (em frente ao Condomínio YY e a 40 metros da portaria do Vila Real), em caráter imediato: A limpeza completa do local, com a remoção de terra acumulada na via e a desobstrução das bocas de lobo e bueiros.

Considerando que estamos nos aproximando do término do período de chuvas mais intensas, a limpeza imediata funcionará como uma medida paliativa eficaz para garantir a trafegabilidade. No entanto, faz-se necessária uma intervenção estrutural para que o problema não retorne no próximo ciclo sazonal.

Desde já agradecemos e nos colocamos a disposição.

Respeitosamente

Sala Vereador Noboro Oya, 27 de março de 2026

Suemy Oya Minami
Vereadora – União

— Campos do Jordão —

FUNDAÇÃO: 29-04-1874
DISTRITO: 29-10-1915
MUNICÍPIO: 19-06-1934
COMARCA: 30-11-1944
ÁREA: 269 KM²

— Limites —

GUARATINGUETÁ
SÃO BENTO DO SAPUCAÍ
PINDAMONHANGABA
SANTO ANTONIO DO PINHAL

EM MINAS GERAIS:
ITAJUBÁ
PIRANGUÇU
WENCESLAU BRAZ

— População —

1970 - 20.000
1980 - 30.000
1990 - 38.000
2000 - 44.200
2010 - 47.800
2014 - 50.550

— Distâncias —

CAPITAL - 160 KM
RIO - 350 KM
BH - 500 KM

— Altitude —

SEDE - 1.700 METROS

— Temperatura Média —

14,40 °C

— Clima —

O MELHOR DO MUNDO
(CONGRESSO
CLIMATOLÓGICO DE PARIS)



CÂMARA MUNICIPAL DE CAMPOS DO JORDÃO

ESTADO DE SÃO PAULO

Imagem da última limpeza realizada pelos moradores.



— Campos do Jordão —

FUNDAÇÃO: 29-04-1874
DISTRITO: 29-10-1915
MUNICÍPIO: 19-06-1934
COMARCA: 30-11-1944
ÁREA: 269 KM²

— Limites —

GUARATINGUETÁ
SÃO BENTO DO SAPUCAÍ
PINDAMONHANGABA
SANTO ANTONIO DO PINHAL

EM MINAS GERAIS:
ITAJUBÁ
PIRANGUÇU
WENCESLAU BRAZ

— População —

1970 - 20.000
1980 - 30.000
1990 - 38.000
2000 - 44.200
2010 - 47.800
2014 - 50.550

— Distâncias —

CAPITAL - 160 KM
RIO - 350 KM
BH - 500 KM

— Altitude —

SEDE - 1.700 METROS

— Temperatura Média —

14,40 °C

— Clima —

O MELHOR DO MUNDO
(CONGRESSO
CLIMATOLÓGICO DE PARIS)



CÂMARA MUNICIPAL DE CAMPOS DO JORDÃO

ESTADO DE SÃO PAULO

— Campos do Jordão —

FUNDAÇÃO: 29-04-1874
DISTRITO: 29-10-1915
MUNICÍPIO: 19-06-1934
COMARCA: 30-11-1944
ÁREA: 269 KM²

— Limites —

GUARATINGUETÁ
SÃO BENTO DO SAPUCAÍ
PINDAMONHANGABA
SANTO ANTONIO DO PINHAL

EM MINAS GERAIS:
ITAJUBÁ
PIRANGUÇU
WENCESLAU BRAZ

— População —

1970 - 20.000
1980 - 30.000
1990 - 38.000
2000 - 44.200
2010 - 47.800
2014 - 50.550

— Distâncias —

CAPITAL - 160 KM
RIO - 350 KM
BH - 500 KM

— Altitude —

SEDE - 1.700 METROS

— Temperatura Média —

14,40 °C

— Clima —

O MELHOR DO MUNDO
(CONGRESSO
CLIMATOLÓGICO DE PARIS)

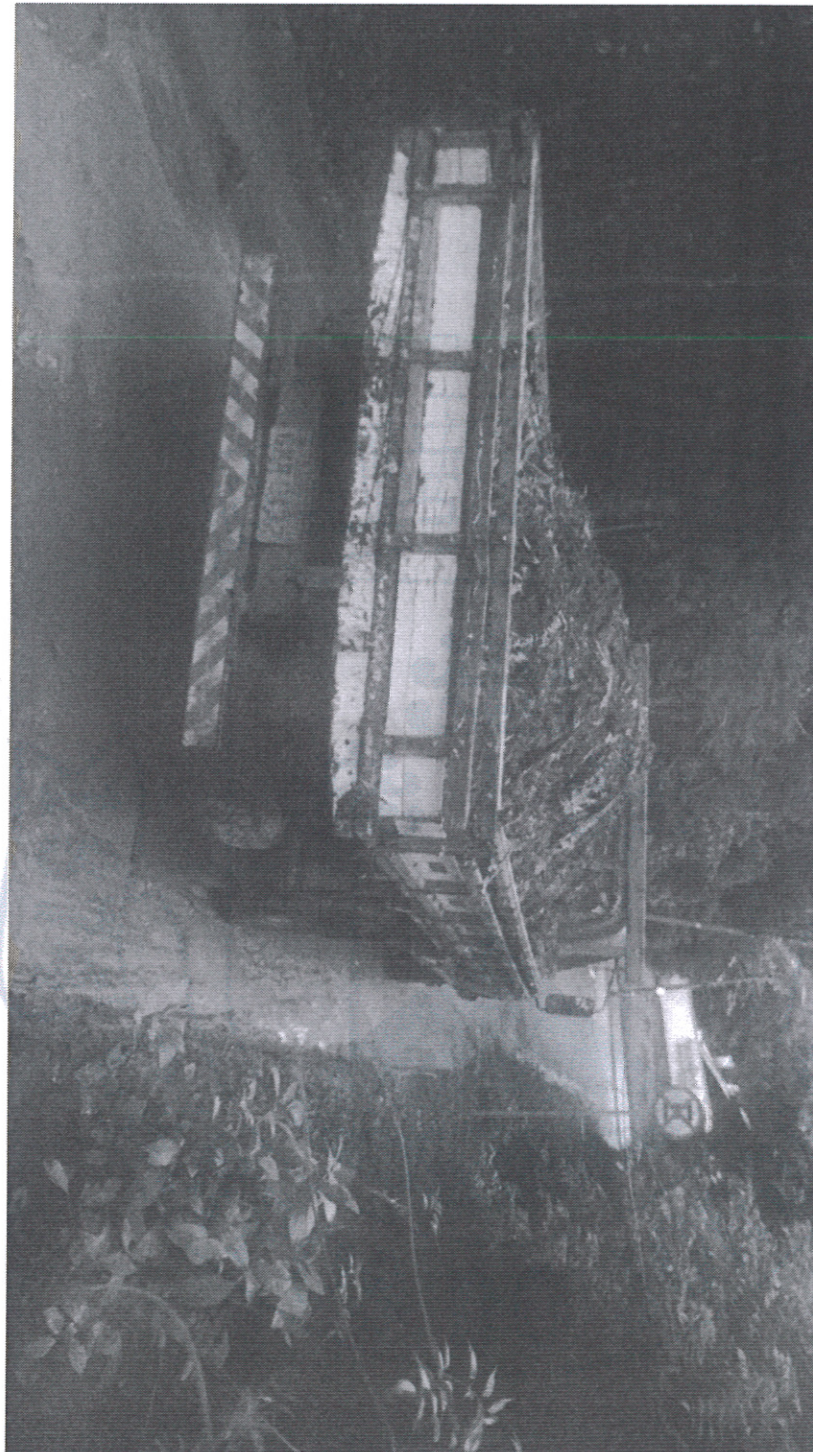



CÂMARA MUNICIPAL DE CAMPOS DO JORDÃO

ESTADO DE SÃO PAULO

Essa imagem mostra a terra acumulada depois dessa última semana de chuva

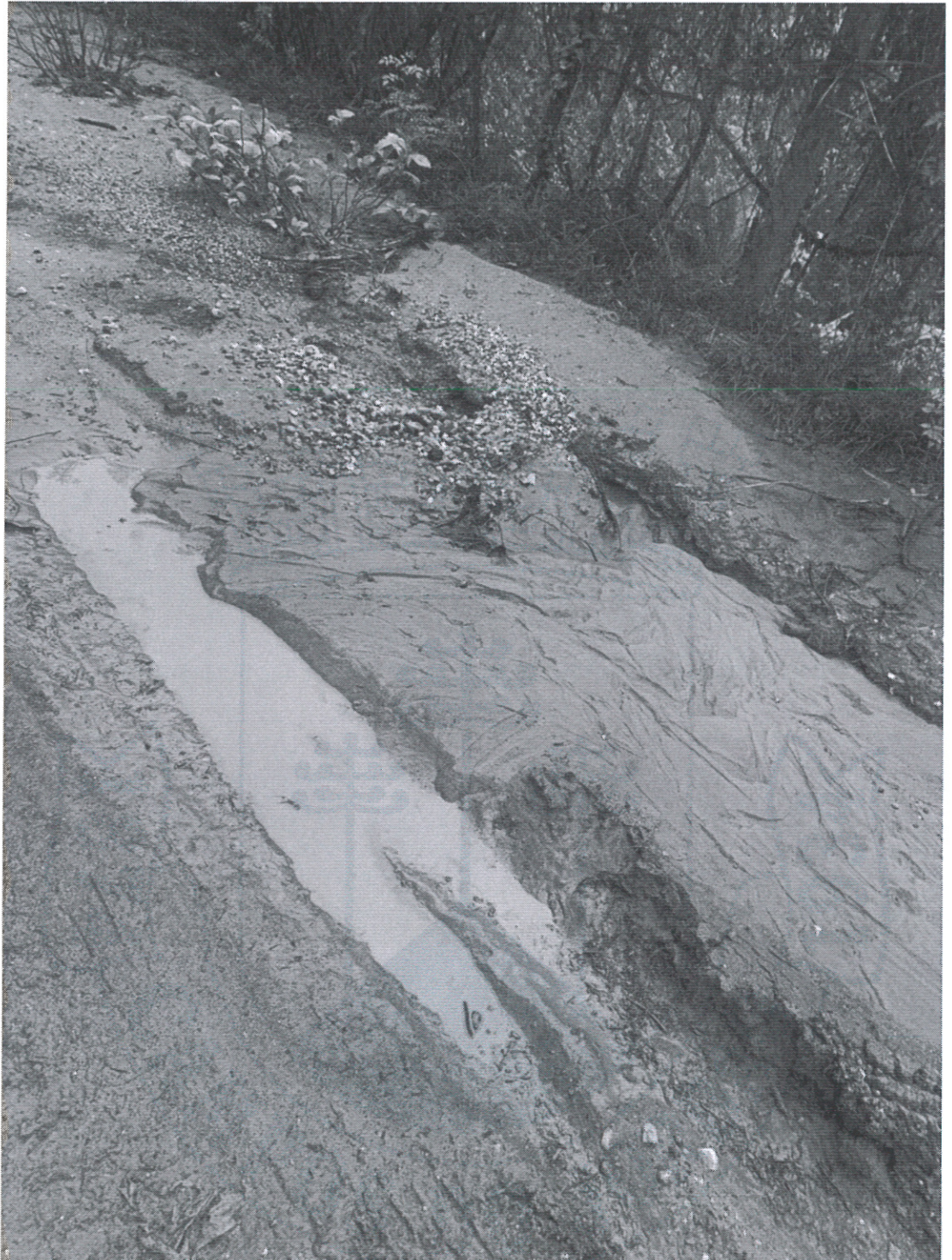

— Campos do Jordão —

FUNDAÇÃO: 29-04-1874
DISTRITO: 29-10-1915
MUNICÍPIO: 19-06-1934
COMARCA: 30-11-1944
ÁREA: 269 KM²

— Limites —

GUARATINGUETÁ
SÃO BENTO DO SAPUCAÍ
PINDAMONHANGABA
SANTO ANTONIO DO PINHAL

EM MINAS GERAIS:
ITAJUBÁ
PIRANGUÇU
WENCESLAU BRAZ

— População —

1970 - 20.000
1980 - 30.000
1990 - 38.000
2000 - 44.200
2010 - 47.800
2014 - 50.550

— Distâncias —

CAPITAL - 160 KM
RIO - 350 KM
BH - 500 KM

— Altitude —

SEDE - 1.700 METROS

— Temperatura Média —

14,40 °C

— Clima —

O MELHOR DO MUNDO
(CONGRESSO
CLIMATOLÓGICO DE PARIS)

Página 4

Rua: Inácio Caetano, 490 - Caixa Postal 175 - CEP 12467-054 - Campos do Jordão - SP
Site: www.camaracamposdojordao.sp.gov.br - E-mail: camaracj@bigghost.com.br
Fone (12) 3668-9600



CÂMARA MUNICIPAL DE CAMPOS DO JORDÃO

ESTADO DE SÃO PAULO

Campos do Jordão, 07 de abril de 2026.

Senhor Prefeito

Ref.: Indicação
Protocolos nº 0801/26

Autoria Vereadora Suemy Oya Minami

O Legislativo Municipal tem a honrosa satisfação de dirigir-se a presença de Vossa Excelência para encaminhar em anexo, por cópia, o expediente acima epigrafado, referente à Sessão Ordinária em 06 de abril de 2026, para conhecimento e devidas providências, que antecipadamente agradecemos.

Queira no ensejo Vossa Excelência aceitar a renovação da expressão do nosso mais elevado apreço.

LUIZ FILIPE COSTA CINTRA
Presidente

Ao
Excelentíssimo Senhor
Carlos Eduardo Pereira da Silva
Prefeito Municipal
N e s t a

OF. 0416/26

— Campos do Jordão —

FUNDAÇÃO: 29-04-1874
DISTRITO: 29-10-1915
MUNICÍPIO: 19-06-1934
COMARCA: 30-11-1944
ÁREA: 269 KM²

— Limites —

GUARATINGUETÁ
SÃO BENTO DO SAPUCAÍ
PINDAMONHANGABA
SANTO ANTONIO DO PINHAL

EM MINAS GERAIS:
ITAJUBÁ
PIRANGUÇU
WENCESLAU BRAZ

— População —

1970 - 20.000
1980 - 30.000
1990 - 38.000
2000 - 44.200
2010 - 47.800
2014 - 50.550

— Distâncias —

CAPITAL - 160 KM
RIO - 350 KM
BH - 500 KM

— Altitude —

SEDE - 1.700 METROS

— Temperatura Média —

14,40 °C

— Clima —

O MELHOR DO MUNDO
(CONGRESSO
CLIMATOLÓGICO DE PARIS)

Rua: Inácio Caetano, 490 - Caixa Postal 175 - CEP 12467-054 - Campos do Jordão - SP
Site: www.camaracamposdojordao.sp.gov.br - E-mail: camaracj@bigghost.com.br
Fone (12) 3668-9600



PREFEITURA MUNICIPAL DE CAMPOS DO JORDÃO
SECRETARIA DE GOVERNO E RELAÇÕES INSTITUCIONAIS

Ofício referência nº 0416/26

Protocolo referência nº 0801/26

Documento recebido em 10/04/2026 e registrado sob número do processo SEI 3509700.406.00011091/2026-37, endereçado à Secretaria Municipal de Serviços Urbanos.

Em atenção ao solicitado da nobre vereadora Suemy Oya Minami, encaminho este procedimento para que seja adotada por Vossa Senhoria as devidas providências e informações necessárias.

Após retornar a esta Secretaria na Sigla **CJORD-SI-CPICM**

Atenciosamente,

Frederico Costa de Carvalho

Secretário de Governo e Relações Institucionais



Documento assinado eletronicamente por **Frederico Costa de Carvalho, Fiscal Municipal**, em 13/04/2026, às 09:20, conforme horário oficial de Brasília, com fundamento no [Decreto Estadual nº 67.641, de 10 de abril de 2023](#) e [Decreto Municipal de regulamentação do processo eletrônico](#).



A autenticidade deste documento pode ser conferida no site https://cidades.sei.sp.gov.br/sjcampos/sei/controlador_externo.php?acao=documento_conferir&id_orgao_acesso_externo=0, informando o código verificador **1052986** e o código CRC **3349FD8E**.



PREFEITURA MUNICIPAL DE CAMPOS DO JORDÃO

Divisão de Gestão de Parceria Público Privada

DESPACHO

Nº do Processo: 3509700.406.00011091/2026-37

Interessado: Luiz Filipe Costa Cintra

Assunto: PEDIDO DE INDICAÇÃO 801/26 - SUEMY

À

Secretaria de Governo e Relações Institucionais

Em atendimento à IND 801/26, informamos que a demanda foi encaminhada ao encarregado para vistoria. Constatada a necessidade de execução do serviço, este será incluído na programação da Secretaria.

Atenciosamente,

Campos do Jordão, na data da assinatura digital.

Abilio Gonçalves Neto
[Cargo do signatário]



Documento assinado eletronicamente por **Abilio Gonçalves Neto, Assessor de Políticas Institucionais**, em 02/06/2026, às 10:37, conforme horário oficial de Brasília, com fundamento no [Decreto Estadual nº 67.641, de 10 de abril de 2023 e Decreto Municipal de regulamentação do processo eletrônico](#).



A autenticidade deste documento pode ser conferida no site https://cidades.sei.sp.gov.br/sjcampos/sei/controlador_externo.php?acao=documento_conferir&id_orgao_acesso_externo=0, informando o código verificador **1214552** e o código CRC **2366A04C**.

Referência: Processo nº 3509700.406.00011091/2026-37

SEI nº 1214552



PREFEITURA MUNICIPAL DE CAMPOS DO JORDÃO

Controle de Pedidos de Indicação da Câmara Municipal

Campos do Jordão, 02 de junho de 2026.

Ofício SI – 439/2026

ASSUNTO: resposta ao ofício de Indicação n.º 416/26 de 07 de abril de 2026, referente ao protocolo 801/2026.

Senhor Presidente.

Em atenção ao pedido de solicitação acima mencionado, de autoria da nobre vereadora Suemy Oya Minami, processado nesta Prefeitura sob n.º 3509700.406.00011091/2026-37, encaminhamos parecer do Serviços Urbanos, para conhecimento.

Atenciosamente,

Carlos Eduardo Pereira da Silva

Prefeito Municipal

Vereador Luiz Filipe da Costa Cintra

Presidente da Egrégia Câmara Municipal

Nesta



Documento assinado eletronicamente por **Carlos Eduardo Pereira da Silva**, Prefeito Municipal, em 02/06/2026, às 16:00, conforme horário oficial de Brasília, com fundamento no [Decreto Estadual nº 67.641, de 10 de abril de 2023](#) e [Decreto Municipal de regulamentação do processo eletrônico](#).



A autenticidade deste documento pode ser conferida no site https://cidades.sei.sp.gov.br/sjcampos/sei/controlador_externo.php?acao=documento_conferir&id_orgao_acesso_externo=0, informando o código verificador **1217205** e o código CRC **42A01034**.

