



CÂMARA MUNICIPAL DE CAMPOS DO JORDÃO

ESTADO DE SÃO PAULO

Campos do Jordão, 07 de abril de 2026.

Senhor Prefeito

Ref.: Indicação
Protocolos nº 0823/26

Autoria Vereador Gustavo José Maximino Silva

O Legislativo Municipal tem a honrosa satisfação de dirigir-se a presença de Vossa Excelência para encaminhar em anexo, por cópia, o expediente acima epigrafado, referente à Sessão Ordinária em 06 de abril de 2026, para conhecimento e devidas providências, que antecipadamente agradecemos.

Queira no ensejo Vossa Excelência aceitar a renovação da expressão do nosso mais elevado apreço.

LUIZ FILIPE COSTA CINTRA
Presidente

Ao
Excelentíssimo Senhor
Carlos Eduardo Pereira da Silva
Prefeito Municipal
N e s t a

OF. 0434/26

— Campos do Jordão —

FUNDAÇÃO: 29-04-1874
DISTRITO: 29-10-1915
MUNICÍPIO: 19-06-1934
COMARCA: 30-11-1944
ÁREA: 269 KM²

— Limites —

GUARATINGUETÁ
SÃO BENTO DO SAPUCAÍ
PINDAMONHANGABA
SANTO ANTONIO DO PINHAL

EM MINAS GERAIS:
ITAJUBÁ
PIRANGUÇU
WENCESLAU BRAZ

— População —

1970 - 20.000
1980 - 30.000
1990 - 38.000
2000 - 44.200
2010 - 47.800
2014 - 50.550

— Distâncias —

CAPITAL - 160 KM
RIO - 350 KM
BH - 500 KM

— Altitude —

SEDE - 1.700 METROS

— Temperatura Média —

14,40 °C

— Clima —

O MELHOR DO MUNDO
(CONGRESSO
CLIMATOLÓGICO DE PARIS)

Rua: Inácio Caetano, 490 - Caixa Postal 175 - CEP 12467-054 - Campos do Jordão - SP
Site: www.camaracamposdojordao.sp.gov.br - E-mail: camaracj@bighost.com.br
Fone (12) 3668-9600



CÂMARA MUNICIPAL DE CAMPOS DO JORDÃO

ESTADO DE SÃO PAULO

Código Interno: 008139

Protocolo: **0823/26**

Data: 06/04/2026 09:39

Recebedor: LUANA

INDICAÇÃO

Indicação sobre: MANUTENÇÃO EM RUA DE TERRA, Estrada Municipal - LAGOINHA

Senhor Presidente
Nobres Vereadores

Indico, nos termos regimentais, seja oficiado o Senhor

Prefeito Municipal, Dr. Carlos Eduardo Pereira da Silva, no sentido de que Sua Excelência determine ao Setor competente da Municipalidade providenciar, em caráter de urgência, a necessidade de melhorias e manutenção rua de terra Estrada Municipal – Bairro Lagoinha.

Estamos falando da Estrada Municipal, e que muitas vezes fica esquecida pelo poder público local. O fato é que a via se encontra ainda em péssimas condições, principalmente na subida do “S” próximo ao Rancho do Acaso, precário tanto para os transeuntes quanto para os motoristas, com muitas valas, buracos e uma nascente de água no começo da via, aumentando o barro constantemente pelo local.

Portanto solicito que seja feito um serviço de melhoria e manutenção na referida via.

Sem mais, respeitosamente.

Segue anexo foto do local

Sala Vereador Noboro Oya, 01 de abril de 2026

Gustavo José Maximino Silva
Vereador – PSB

Campos do Jordão

FUNDAÇÃO: 29-04-1874
DISTRITO: 29-10-1915
MUNICÍPIO: 19-06-1934
COMARCA: 30-11-1944
ÁREA: 269 KM²

Limites

GUARATINGUETÁ
SÃO BENTO DO SAPUCAÍ
PINDAMONHANGABA
SANTO ANTONIO DO PINHAL

EM MINAS GERAIS:
ITAJUBÁ
PIRANGUÇU
WENCESLAU BRAZ

População

1970 - 20.000
1980 - 30.000
1990 - 38.000
2000 - 44.200
2010 - 47.800
2014 - 50.550

Distâncias

CAPITAL - 160 KM
RIO - 350 KM
BH - 500 KM

Altitude

SEDE - 1.700 METROS

Temperatura Média

14,40 °C

Clima

O MELHOR DO MUNDO
(CONGRESSO
CLIMATOLÓGICO DE PARIS)



CÂMARA MUNICIPAL DE CAMPOS DO JORDÃO

ESTADO DE SÃO PAULO

ANEXO – FOTO DA RUA ESTRADA MUNICIPAL – BAIRRO LAGOINHA

— Campos do Jordão —

FUNDAÇÃO: 29-04-1874
DISTRITO: 29-10-1915
MUNICÍPIO: 19-06-1934
COMARCA: 30-11-1944
ÁREA: 269 KM²

— Limites —

GUARATINGUETÁ
SÃO BENTO DO SAPUCAÍ
PINDAMONHANGABA
SANTO ANTONIO DO PINHAL

EM MINAS GERAIS:
ITAJUBÁ
PIRANGUÇU
WENCESLAU BRAZ

— População —

1970 - 20.000
1980 - 30.000
1990 - 38.000
2000 - 44.200
2010 - 47.800
2014 - 50.550

— Distâncias —

CAPITAL - 160 KM
RIO - 350 KM
BH - 500 KM

— Altitude —

SEDE - 1.700 METROS

— Temperatura Média —

14,40 °C

— Clima —

O MELHOR DO MUNDO
(CONGRESSO
CLIMATOLÓGICO DE PARIS)





CÂMARA MUNICIPAL DE CAMPOS DO JORDÃO

ESTADO DE SÃO PAULO

— Campos do Jordão —

FUNDAÇÃO: 29-04-1874
DISTRITO: 29-10-1915
MUNICÍPIO: 19-06-1934
COMARCA: 30-11-1944
ÁREA: 269 KM²

— Limites —

GUARATINGUETÁ
SÃO BENTO DO SAPUCAÍ
PINDAMONHANGABA
SANTO ANTONIO DO PINHAL

EM MINAS GERAIS:
ITAJUBÁ
PIRANGUÇU
WENCESLAU BRAZ

— População —

1970 - 20.000
1980 - 30.000
1990 - 38.000
2000 - 44.200
2010 - 47.800
2014 - 50.550

— Distâncias —

CAPITAL - 160 KM
RIO - 350 KM
BH - 500 KM

— Altitude —

SEDE - 1.700 METROS

— Temperatura Média —

14,40 °C

— Clima —

O MELHOR DO MUNDO
(CONGRESSO
CLIMATOLÓGICO DE PARIS)

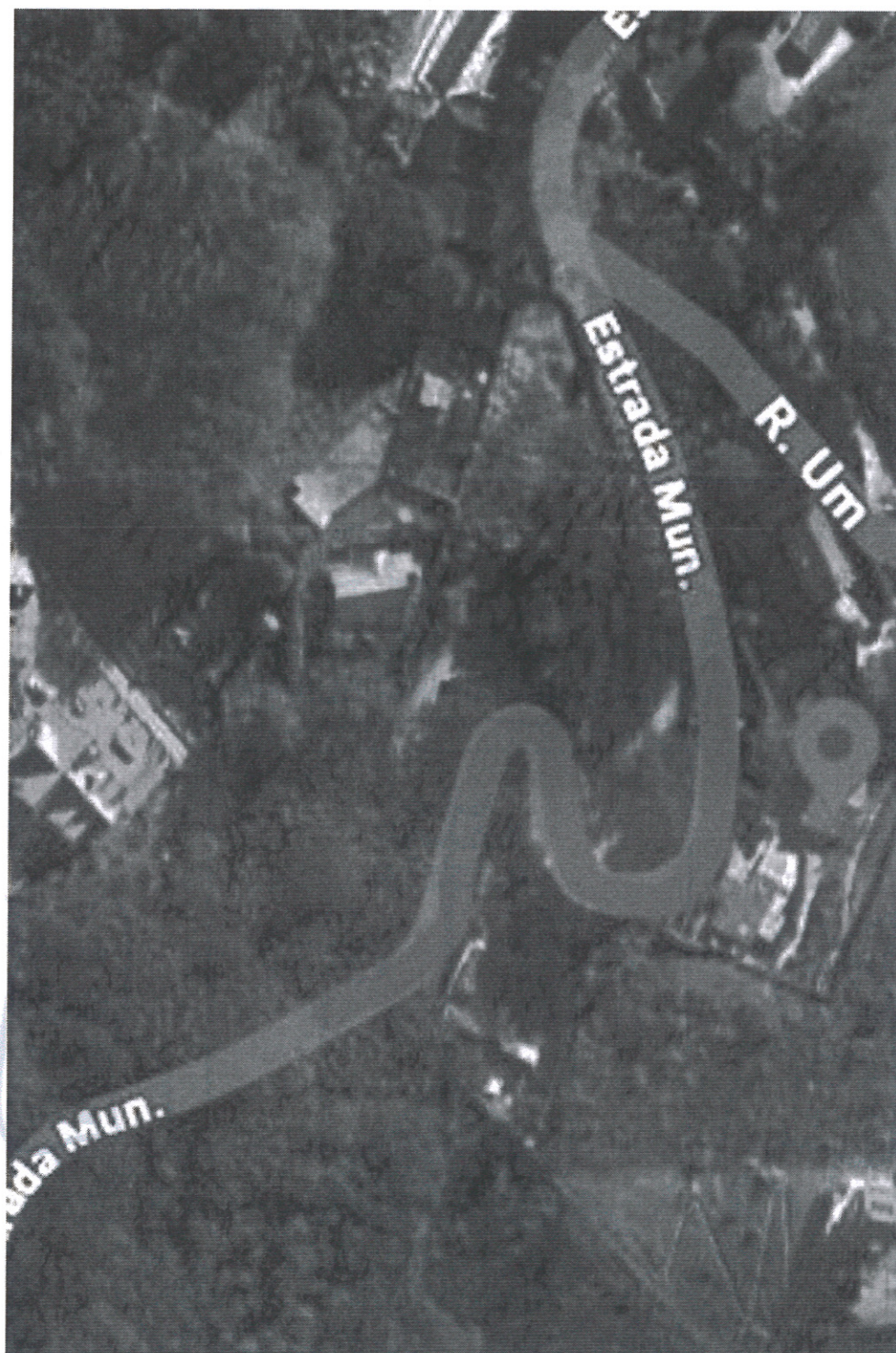



PREFEITURA MUNICIPAL DE CAMPOS DO JORDÃO
SECRETARIA DE GOVERNO E RELAÇÕES INSTITUCIONAIS

Ofício referência nº 0434/26

Protocolo referência nº 0823/26

Documento recebido em 13/04/2026 e registrado sob número do processo SEI 3509700.406.00011302/2026-31, endereçado à Secretaria Municipal de Serviços Urbanos.

Em atenção ao solicitado do nobre vereador Gustavo José Maximino Silva, encaminho este procedimento para que seja adotada por Vossa Senhoria as devidas providências e informações necessárias.

Após retornar a esta Secretaria na Sigla **CJORD-SI-CPICM**

Atenciosamente,

Frederico Costa de Carvalho

Secretário de Governo e Relações Institucionais



Documento assinado eletronicamente por **Frederico Costa de Carvalho, Fiscal Municipal**, em 15/04/2026, às 11:53, conforme horário oficial de Brasília, com fundamento no [Decreto Estadual nº 67.641, de 10 de abril de 2023](#) e [Decreto Municipal de regulamentação do processo eletrônico](#).



A autenticidade deste documento pode ser conferida no site https://cidades.sei.sp.gov.br/sjcampos/sei/controlador_externo.php?acao=documento_conferir&id_orgao_acesso_externo=0, informando o código verificador **1061295** e o código CRC **1DA049C7**.

Referência: Processo nº 3509700.406.00011302/2026-31

SEI nº 1061295



PREFEITURA MUNICIPAL DE CAMPOS DO JORDÃO

Divisão de Gestão de Parceria Público Privada

DESPACHO

Nº do Processo: 3509700.406.00011302/2026-31

Interessado: Luiz Filipe Costa Cintra

Assunto: OFICIO 434-26 INDICAÇÃO 823-26 VEREADOR GUSTAVO

Ao

Senhor

Frederico Costa de Carvalho

Secretario de Governo e Relações Institucionais

Renovando nossos cumprimentos, em atendimento à solicitação recebida referente à IND 823/26, a Secretaria de Serviços Urbanos informa que a manutenção das ruas de terra é realizada periodicamente ou sempre que há necessidade. Informamos ainda que a referida demanda já foi incluída na programação da Secretaria.

Atenciosamente,

Campos do Jordão, na data da assinatura digital.

Abilio Gonçalves Neto

[Cargo do signatário]



Documento assinado eletronicamente por **Abilio Gonçalves Neto, Assessor de Políticas Institucionais**, em 16/04/2026, às 14:11, conforme horário oficial de Brasília, com fundamento no [Decreto Estadual nº 67.641, de 10 de abril de 2023](#) e [Decreto Municipal de regulamentação do processo eletrônico](#).



A autenticidade deste documento pode ser conferida no site https://cidades.sei.sp.gov.br/sjcampos/sei/controlador_externo.php?acao=documento_conferir&id_orgao_acesso_externo=0, informando o código verificador **1070357** e o código CRC **298C511C**.



PREFEITURA MUNICIPAL DE CAMPOS DO JORDÃO

Controle de Pedidos de Indicação da Câmara Municipal

Campos do Jordão, 17 de abril de 2026.

Ofício SI – 211/2026

ASSUNTO: resposta ao ofício de Indicação n.º 434/26 de 07 de abril de 2026, referente ao protocolo 823/2026.

Senhor Presidente.

Em atenção ao pedido de indicação acima mencionado, de autoria do vereador Gustavo José Maximino Silva, processado nesta Prefeitura sob n.º 3509700-406.00011302/2026-31, encaminhamos parecer da Secretaria Municipal de Serviços Urbanos, para conhecimento.

Atenciosamente,

Frederico Costa de Carvalho

Secretário Municipal de Governo e Relações Institucionais

Vereador Luiz Filipe da Costa Cintra

Presidente da Egrégia Câmara Municipal

Nesta



Documento assinado eletronicamente por **Frederico Costa de Carvalho, Fiscal Municipal**, em 17/04/2026, às 12:11, conforme horário oficial de Brasília, com fundamento no [Decreto Estadual nº 67.641, de 10 de abril de 2023](#) e [Decreto Municipal de regulamentação do processo eletrônico](#).



A autenticidade deste documento pode ser conferida no site https://cidades.sei.sp.gov.br/sjcampos/sei/controlador_externo.php?acao=documento_conferir&id_orgao_acesso_externo=0, informando o código verificador **1072415** e o código CRC **A8B43F3A**.